

**EXMO(A) SR(A) DR(A) JUIZ(ÍZA) DE DIREITO DA 2ª VARA CÍVEL DA  
COMARCA DE TUBARÃO – SC**

**Processo: 0001459-36.2018.8.24.0075**

**Tipo: Recuperação Judicial**

**Autores: A. Nunes & Cia Ltda e Petronunes Transportador, Revendedor e  
Retalhista de Derivados de Petróleo Ltda.**

**GLADIUS CONSULTORIA E GESTÃO EMPRESARIAL S/S LTDA**, neste ato representada por seu administrador, **Agenor Daufenbach Júnior, Administrador Judicial** no processo de **RECUPERAÇÃO JUDICIAL** de **A. Nunes & Cia Ltda e Petronunes Transportador, Revendedor E Retalhista De Derivados De Petróleo Ltda.**, vem, respeitosamente, a presença de V. Exa., informar e ao final requerer o que segue:

Visando dar efetividade ao art. 22, II, "c" da Lei 11.101/2005, vem esta administração judicial apresentar:

***RELATÓRIO MENSAL DAS ATIVIDADES DA DEVEDORA***

Elaborando relatórios relativos ao faturamento mensal, indicadores financeiros bem como o número de funcionários ligados as empresa autora, como forma de monitoramento de suas atividades e intensidade de continuidade da produção.

Desta feita, além dos dados industriais informados nesta peça, traz-se anexo o Balancete contábil do mês de **Novembro/2019**, subscritos pelos diretores da recuperanda bem como pelo contador da mesma.

## 1 - DO INFORME DAS ATIVIDADES DAS RECUPERANDAS

Como relatado na inicial, a recuperanda A. Nunes é uma rede de postos de combustíveis que possui “bandeira” própria, além de uma marca de produtos gourmet, chamada ANunes Gourmet.

Em relação a outra recuperanda, PETRONUNES, dedica-se ao comércio atacadista de combustíveis, lubrificantes e Arla32. Com foco no desenvolvimento de tecnologia exclusiva, oferece o hardware e software para gestão do consumo de abastecimento de veículos, bem como serviço de Engenharia Ambiental própria.

### 1.1 – INDICADORES CONTÁBEIS DE LIQUIDEZ E VARIAÇÃO PATRIMONIAL:

Os indicadores contábeis de liquidez têm por objetivo medir a capacidade da empresa em liquidar com seus compromissos a curto prazo e demonstram o índice de sua solvência geral. Estes índices demonstram quanto a empresa possui disponível para cada R\$ 1,00 de compromissos assumidos.

#### Liquidez Imediata

O índice de liquidez imediata é o quociente que compara o Disponível e o Passivo Circulante ou Obrigações de Curto Prazo. Ou seja, quanto das obrigações de até 12 meses a empresa consegue liquidar com os recursos que ela consegue transformar em dinheiro imediatamente para cada R\$ 1,00 de obrigação.

Pode-se visualizar nos gráficos abaixo as representações dos comportamentos destes índices dos últimos anos até o período atual das empresas autoras:

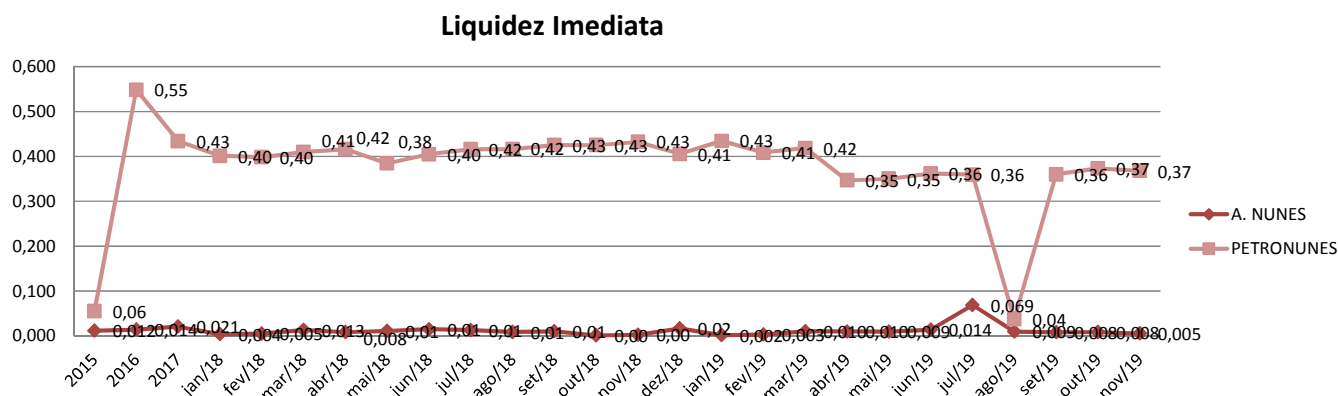

## Liquidez Corrente

O índice de liquidez corrente é o comparativo entre o Ativo Circulante e o Passivo Circulante. Ou seja, quanto das disponibilidades, bens ou direitos que a empresa possui de curto prazo para quitar com suas obrigações, também do curto prazo de até 12 meses, para cada R\$ 1,00 devido.

Conclui-se pela evolução do índice no gráfico abaixo, com as representações dos comportamentos deste nos últimos exercícios.

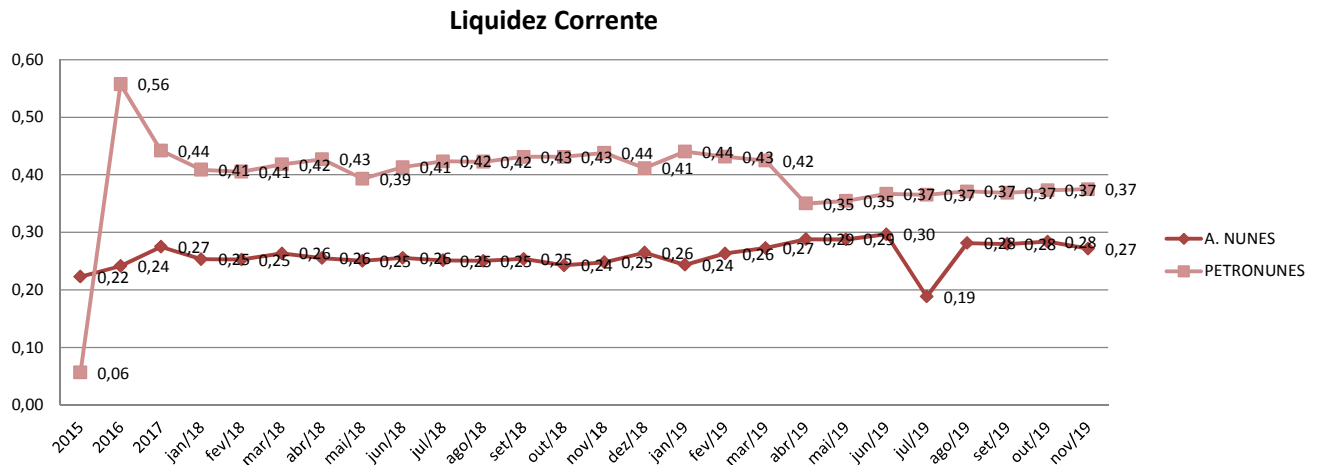

## Liquidez Seca

O índice de liquidez seca mostra a posição da empresa caso necessite utilizar todo seu Ativo Circulante, com exclusão da conta de Estoques, uma vez que este não tem uma data definida para sua transformação em dinheiro, para quitar seu Passivo Circulante ou Obrigações de Curto Prazo.

Assim é a evolução destes índices nos últimos períodos:

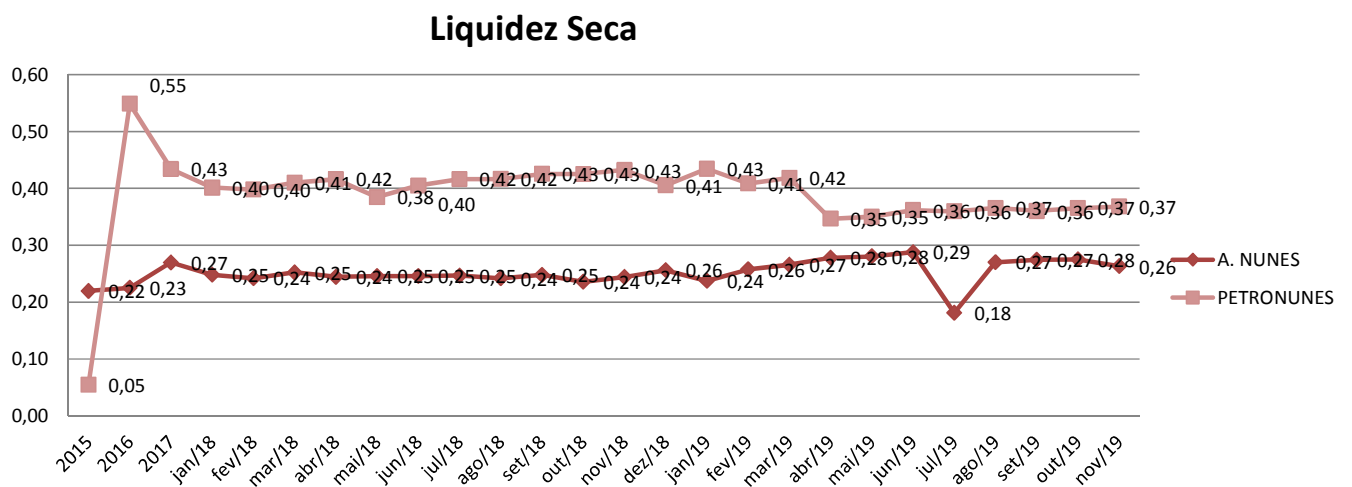

## Liquidez Geral

O índice de liquidez geral difere-se dos outros índices de liquidez, pois é o confronto entre o Exigível Total e o Realizável Total da empresa. Ele indica o quanto a empresa conseguirá honrar com seus compromissos de curto e longo prazo, contando com todos seus bens e direitos de curto e longo prazo também. Ou seja, quanto ela possui em bens e direitos para cumprir com cada R\$ 1,00 de dívida no curto e longo prazo.

Graficamente:

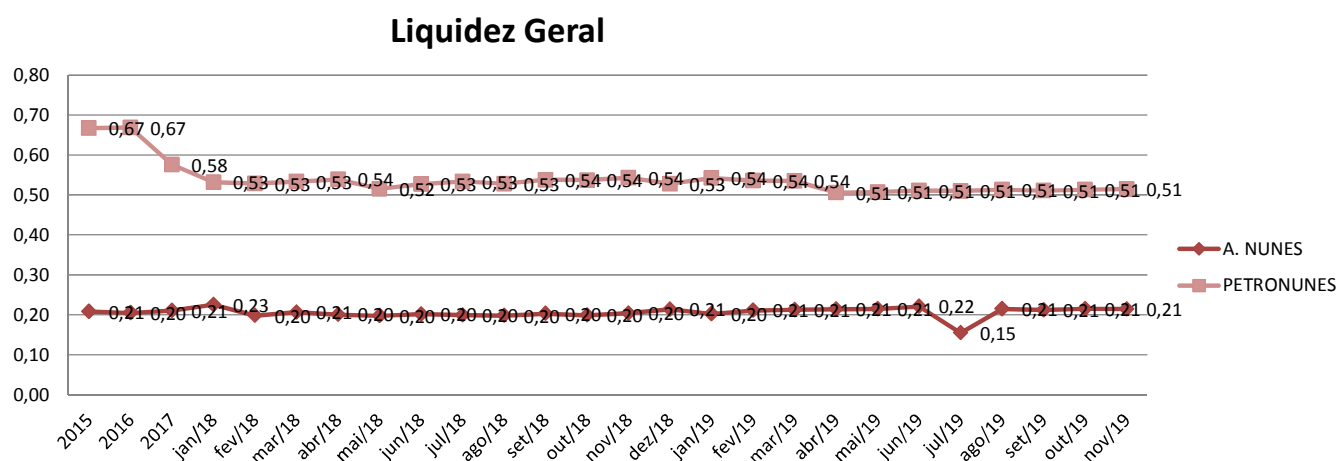

## 1.2- INDICADORES FINANCEIROS, DE PRODUÇÃO E QUADRO DE PESSOAL

Como já citado anteriormente, as empresas revendem combustíveis, bem como são voltados ao comércio atacadista de combustíveis, lubrificantes e Arla32, sendo assim, sua produção/revenda é representada na medida Litros.

### Revenda (em Litros) 2019

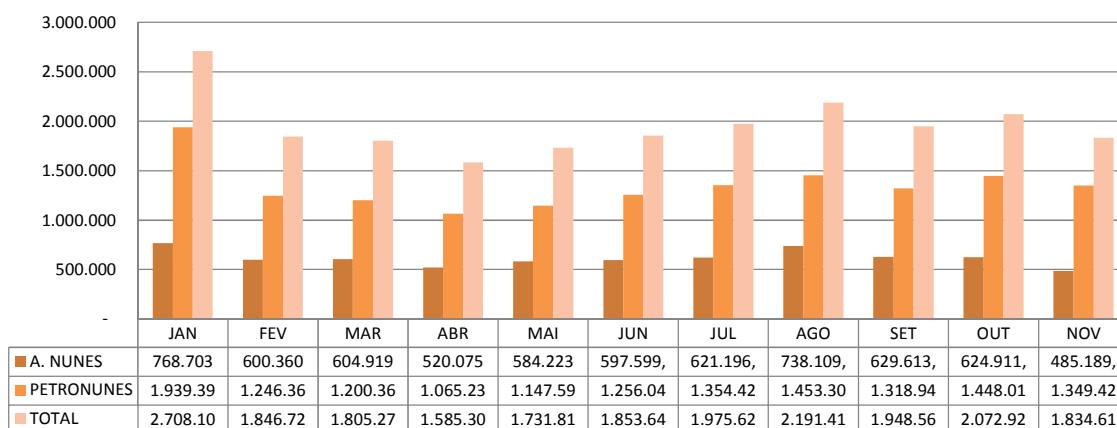

O quadro de funcionários é composto por profissionais atuantes na área Administrativa e na Produção, chegando a um total de **42 funcionários ligados** as recuperandas no mês corrente, sendo que **03 encontram-se afastados**. Desta forma, segue abaixo sua representação gráfica:

### Quadro Geral de Pessoal - 2019

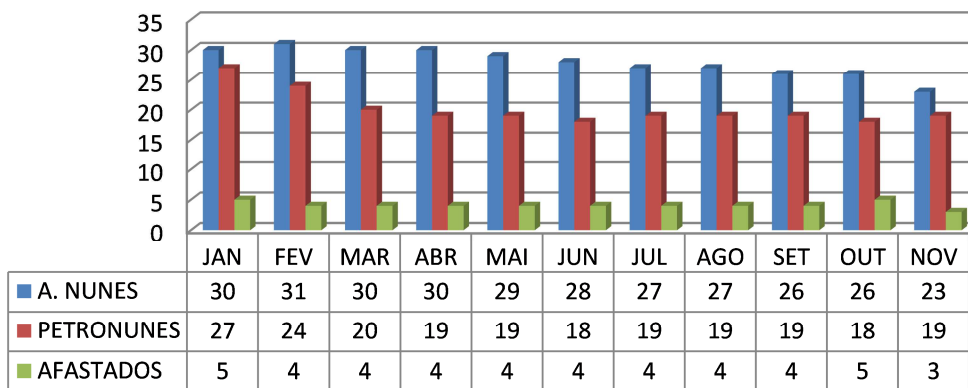

O faturamento bruto do Grupo atingiu, no mês de **Novembro/2019**, o valor de **R\$ 6.297.467,25**, tendo uma redução de 12,35% em relação ao mês anterior.

### Faturamento (Em R\$) - 2019

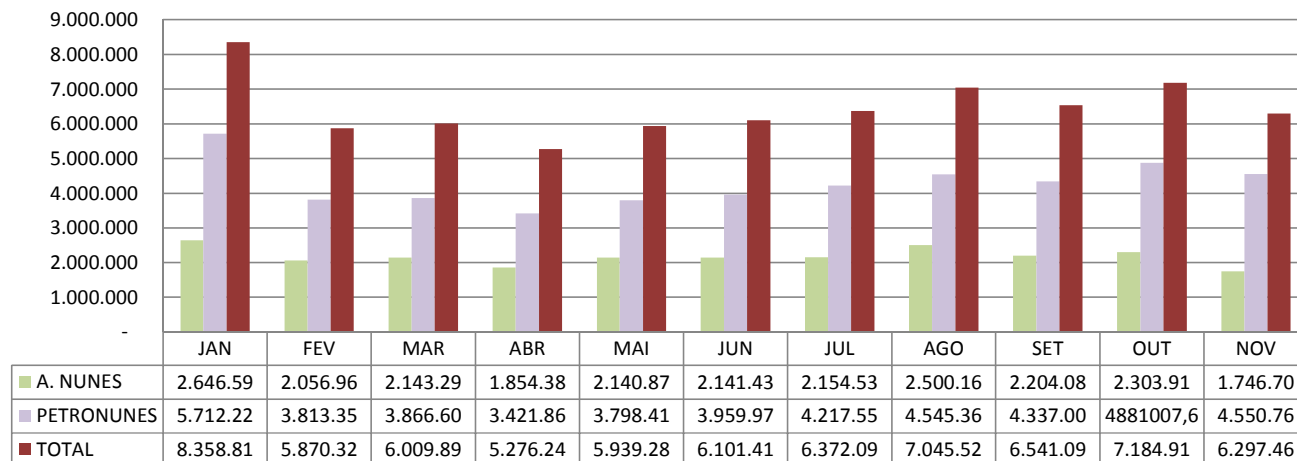

As informações aqui reproduzidas foram trazidas por relatórios da recuperanda, em seus respectivos setores.

Sobre as informações contábeis, seguem anexo, e fazem parte da presente peça, os balancetes ofertados pelo setor competente.

Frente ao exposto, vem esta administração judicial, **REQUERER** a

juntada do *Relatório Mensal das Atividades da Devedora*, cumprindo assim o art. 22, II, "c" da Lei 11.101/2005, **bem como dos documentos que a acompanham**, quais sejam:

- ✓ Balancetes Contábeis de **Novembro/2019**;

Termos em que,

Pede deferimento,

Tubarão-SC, 15 de Janeiro de 2020.

**GLADIUS CONSULTORIA E GESTÃO EMPRESARIAL S/S LTDA**  
**Agenor Daufenbach Júnior**  
**Adm. Judicial** CRA/SC 6410 – OAB/SC 32.401

Código	Classificação	Conta	Saldo Anterior	Débito	Crédito	Saldo
11579	1	<b>ATIVO</b>	<b>11.841.057,48D</b>	<b>6.760.547,69</b>	<b>6.818.583,19</b>	<b>11.783.021,98D</b>
11580	1.1	<b>CIRCULANTE</b>	<b>5.243.355,85D</b>	<b>6.379.738,77</b>	<b>6.501.621,23</b>	<b>5.121.473,39D</b>
11581	1.1.01	<b>DISPONIBILIDADES</b>	<b>48.208,88D</b>	<b>3.911.247,16</b>	<b>3.857.327,54</b>	<b>102.128,50D</b>
19154	1.1.01.02	CAIXA	34.750,24D	2.058.645,94	1.994.324,19	99.071,99D
19156	1.1.01.04	BANCOS CONTA MOVIMENTO	10.458,64D	1.852.601,22	1.863.003,35	56,51D
19158	1.1.01.05	APLICACAO LIQUIDEZ IMEDIATA	3.000,00D	0,00	0,00	3.000,00D
11515	1.1.02	<b>CREDITOS - CONTAS A RECEBER</b>	<b>4.168.016,83D</b>	<b>576.531,39</b>	<b>734.565,99</b>	<b>4.009.982,23D</b>
11526	1.1.02.02	CONTAS A RECEBER	4.168.016,83D	576.531,39	734.565,99	4.009.982,23D
11443	1.1.03	<b>ESTOQUES</b>	<b>179.820,23D</b>	<b>1.815.585,19</b>	<b>1.831.693,45</b>	<b>163.711,97D</b>
11444	1.1.03.01	ESTOQUE DE COMBUSTIVEIS	151.472,12D	1.815.585,19	1.831.693,45	135.363,86D
11449	1.1.03.02	ESTOQUE LUBRIFICANTES	6.007,80D	0,00	0,00	6.007,80D
11454	1.1.03.03	ESTOQUE DE PECAS E ACESSORIOS	20.178,20D	0,00	0,00	20.178,20D
19215	1.1.03.04	ESTOQUE DE FILTROS	2.119,11D	0,00	0,00	2.119,11D
19223	1.1.03.05	ESTOQUE LOJA DE CONVENIENCIA	43,00D	0,00	0,00	43,00D
11554	1.1.05	<b>OUTROS CREDITOS</b>	<b>847.309,91D</b>	<b>76.375,03</b>	<b>78.034,25</b>	<b>845.650,69D</b>
11555	1.1.05.01	ADIANTAMENTOS FUNCIONARIOS	19.999,03D	21.964,37	11.654,38	30.309,02D
11564	1.1.05.02	ADIANTAMENTOS	799.780,44D	36.210,13	48.179,34	787.811,23D
11571	1.1.05.03	CREDITOS TRIBUT / FISCAIS	27.530,44D	18.200,53	18.200,53	27.530,44D
11465	1.2	<b>NÃO CIRCULANTE</b>	<b>6.597.701,63D</b>	<b>380.808,92</b>	<b>316.961,96</b>	<b>6.661.548,59D</b>
11466	1.2.01	<b>REALIZAVEL A LONGO PRAZO</b>	<b>1.330.129,09D</b>	<b>380.808,92</b>	<b>287.650,85</b>	<b>1.423.287,16D</b>
716400	1.2.01.02	APLICACOES FINANCEIRAS	225.924,83D	10,00	0,00	225.934,83D
508411	1.2.01.05	DEPOSITOS/BLOQUEIOS JUDICIAIS	253.886,61D	37.906,33	0,00	291.792,94D
998330	1.2.01.06	MUTUOS A EMPRESAS L.P	850.317,65D	342.892,59	287.650,85	905.559,39D
11167	1.2.03	<b>ATIVO IMOBILIZADO</b>	<b>2.181.500,77D</b>	<b>0,00</b>	<b>29.311,11</b>	<b>2.152.189,66D</b>
11497	1.2.03.01	IMOBILIZADO TECNICO	9.755.858,67D	0,00	0,00	9.755.858,67D
11374	1.2.03.02	(-) DEPRECIACAO / AMORTIZACAO AC	7.784.761,46C	0,00	29.311,11	7.814.072,57C
19280	1.2.03.03	IMOBILIZADO EM ANDAMENTO	210.403,56D	0,00	0,00	210.403,56D
922371	1.2.04	<b>INTANGÍVEL</b>	<b>3.086.071,77D</b>	<b>0,00</b>	<b>0,00</b>	<b>3.086.071,77D</b>
922319	1.2.04.01	OPERACIONAL INCORPÓREO	3.121.613,18D	0,00	0,00	3.121.613,18D
850242	1.2.04.02	(-) AMORT. ACUMULADA	35.541,41C	0,00	0,00	35.541,41C
11384	2	<b>PASSIVO</b>	<b>12.493.258,70C</b>	<b>1.840.813,72</b>	<b>1.875.451,96</b>	<b>12.527.896,94C</b>
11385	2.1	<b>CIRCULANTE</b>	<b>18.805.874,82C</b>	<b>1.839.299,23</b>	<b>1.875.451,96</b>	<b>18.842.027,55C</b>
11386	2.1.01	<b>EXIGIVEL A CURTO PRAZO</b>	<b>18.805.874,82C</b>	<b>1.839.299,23</b>	<b>1.875.451,96</b>	<b>18.842.027,55C</b>
19286	2.1.01.01	FORNECEDORES	13.393.761,66C	1.717.926,01	1.740.734,82	13.416.570,47C
19288	2.1.01.02	OBRIGACOES TRABALHISTAS	1.993.795,79C	77.641,01	84.195,42	2.000.350,20C
19294	2.1.01.03	OBRIGACOES TRIBUTARIAS / FISCAIS	617.861,60C	20.882,52	27.670,15	624.649,23C
998355	2.1.01.06	SALDO NEGATIVO C/C	211.170,05C	0,00	0,00	211.170,05C
19322	2.1.01.08	EMPRESTIMOS E CAP.GIROS	2.463.846,28C	0,00	0,00	2.463.846,28C
19330	2.1.01.09	FINANCIAMENTOS	30.750,73C	0,00	0,00	30.750,73C
19340	2.1.01.10	CONVENIOS A PAGAR	18.417,55C	20.417,03	20.417,03	18.417,55C
19354	2.1.01.11	ADIANTAMENTOS	76.271,16C	2.432,66	2.434,54	76.273,04C
11304	2.2	<b>NAO CIRCULANTE</b>	<b>11.736.469,89C</b>	<b>1.514,49</b>	<b>0,00</b>	<b>11.734.955,40C</b>
11305	2.2.01	<b>EXIGIVEL A LONGO PRAZO</b>	<b>11.736.469,89C</b>	<b>1.514,49</b>	<b>0,00</b>	<b>11.734.955,40C</b>
19363	2.2.01.01	EMPRESTIMOS LONGO PRAZO	4.683.545,66C	0,00	0,00	4.683.545,66C
19376	2.2.01.02	FINANCIAMENTOS LONGO PRAZO	85.910,00C	0,00	0,00	85.910,00C
19384	2.2.01.03	MUTUOS A EMPRESAS COLIGADAS - LC	6.967.014,23C	1.514,49	0,00	6.965.499,74C
11316	2.3	<b>PATRIMONIO LIQUIDO</b>	<b>18.049.086,01D</b>	<b>0,00</b>	<b>0,00</b>	<b>18.049.086,01D</b>
11317	2.3.01	<b>CAPITAL SOCIAL</b>	<b>4.142.704,00C</b>	<b>0,00</b>	<b>0,00</b>	<b>4.142.704,00C</b>
998995	2.3.01.01	CAPITAL SOCIAL SUBSCRITO	4.142.704,00C	0,00	0,00	4.142.704,00C
998996	2.3.02	<b>RESERVAS</b>	<b>464.329,29C</b>	<b>0,00</b>	<b>0,00</b>	<b>464.329,29C</b>
11320	2.3.02.01	RESERVA DE CAPITAL	450.013,79C	0,00	0,00	450.013,79C
11325	2.3.02.03	RESERVA DE LUCRO	14.315,50C	0,00	0,00	14.315,50C
999103	2.3.03	<b>AJUSTES DE AVALIACOES PATRIMONIAI</b>	<b>3.000.000,00C</b>	<b>0,00</b>	<b>0,00</b>	<b>3.000.000,00C</b>
999104	2.3.03.01	AJUSTE DE REAVALIACOES PATRIMON	3.000.000,00C	0,00	0,00	3.000.000,00C
999258	2.3.04	<b>AJUSTES</b>	<b>13.332.666,18D</b>	<b>0,00</b>	<b>0,00</b>	<b>13.332.666,18D</b>
999259	2.3.04.01	AJUSTES RETROSPECTIVOS	13.332.666,18D	0,00	0,00	13.332.666,18D
998997	2.3.05	<b>LUCROS OU PREJUIZOS ACUMULADOS</b>	<b>12.323.453,12D</b>	<b>0,00</b>	<b>0,00</b>	<b>12.323.453,12D</b>
11307	2.3.05.01	LUCROS/PREJUIZOS ACUMULADOS	12.323.453,12D	0,00	0,00	12.323.453,12D
11334	3	<b>CONTAS DO RESULTADO</b>	<b>652.201,22D</b>	<b>1.931.038,60</b>	<b>1.838.364,86</b>	<b>744.874,96D</b>

Código	Classificação	Conta	Saldo Anterior	Débito	Crédito	Saldo
11335	3.1	LUCRO BRUTO	2.365.301,53C	1.656.153,74	1.829.567,37	2.538.715,16C
11336	3.1.01	RECEITA LIQUIDA	21.756.209,79C	108.132,89	1.829.567,37	23.477.644,27C
11337	3.1.01.01	RECEITA BRUTA	22.727.255,28C	0,00	1.829.567,37	24.556.822,65C
11342	3.1.01.02	(-) DEDUCOES DA REC. BRUTA	971.045,49D	108.132,89	0,00	1.079.178,38D
11348	3.1.02	CUSTOS TOTAIS	19.390.908,26D	1.548.020,85	0,00	20.938.929,11D
11349	3.1.02.01	CUSTO DE PRODUTOS VENDIDOS	19.390.908,26D	1.548.020,85	0,00	20.938.929,11D
11426	3.2	DESPESAS OPERACIONAIS	2.923.829,89D	255.567,65	7.512,03	3.171.885,51D
11355	3.2.01	DESPESAS OPERACIONAIS POSTOS	2.923.829,89D	255.567,65	7.512,03	3.171.885,51D
455268	3.2.01.01	DESPESAS ADMINISTRATIVAS	1.950.906,13D	154.356,65	1.702,03	2.103.560,75D
455347	3.2.01.02	DESPESAS TRABALHISTAS	972.923,76D	101.211,00	5.810,00	1.068.324,76D
11176	3.3	RECEITAS E DESPESAS FINANCEIRAS OP	151.324,00D	19.317,21	1.222,69	169.418,52D
20261	3.3.01	RECEITAS E DESPESAS FINANCEIRAS	151.324,00D	19.317,21	1.222,69	169.418,52D
20264	3.3.01.01	DESPESAS FINANCEIRAS	152.600,28D	19.317,21	0,00	171.917,49D
20367	3.3.01.02	RECEITAS FINANCEIRAS	1.276,28C	0,00	1.222,69	2.498,97C
11194	3.4	OUTROS RESULTADOS OPERACIONAIS	57.576,10C	0,00	62,77	57.638,87C
20566	3.4.01	OUTRAS RECEITAS/DESPESAS OPERACI	57.576,10C	0,00	62,77	57.638,87C
20567	3.4.01.01	OUTRAS DESPESAS OPERACIONAIS	100,00D	0,00	0,00	100,00D
20573	3.4.01.02	OUTRAS RECEITAS	57.676,10C	0,00	62,77	57.738,87C
11205	3.5	OUTROS RESULTADOS N/OPERACIONAIS	75,04C	0,00	0,00	75,04C
20581	3.5.01	RECEITAS N/OPERACIONAIS	75,04C	0,00	0,00	75,04C
20586	3.5.01.02	RECEITAS N/TRIBUTADAS	75,04C	0,00	0,00	75,04C

  
 EDINA N. CAETANO FLORIANI  
 Procuradora  
 CPF 635.218.909-10  
 GRUPO A. NUNES

  
 João Roberto Tavares  
 Contador CRC/SC - 031424  
 CPF 036.367.529-95



Classificação	Conta	Saldo Anterior	Débito	Crédito	Saldo Final
1	ATIVO	42.888.959,25 d	13.750.608,40	13.647.722,64	42.991.845,01 d
1.1	ATIVO CIRCULANTE	15.819.549,94 d	13.709.608,40	13.617.553,80	15.911.604,54 d
1.1.01	DISPONIVEL	15.491.268,09 d	9.461.408,22	9.335.700,54	15.616.975,77 d
1.1.01.01	CAIXA GERAL	1.462,94 d	436.982,50	436.982,50	1.462,94 d
1.1.01.01.01	CAIXA MATRIZ	1.462,94 d	436.982,50	436.982,50	1.462,94 d
1.1.01.02	BANCOS	596.379,46 d	4.418.727,12	4.430.113,41	584.993,17 d
1.1.01.02.01	BANCOS CONTA MOVIMENTO	44.404,23 d	4.418.727,12	4.430.113,41	33.017,94 d
1.1.01.02.02	OPERACOES MERCADO ABERTO	551.975,23 d	0,00	0,00	551.975,23 d
1.1.01.03	CLIENTES	6.862.477,59 d	4.569.797,37	4.433.950,37	6.998.324,59 d
1.1.01.03.01	CLIENTES A RECEBER	6.862.477,59 d	4.569.797,37	4.433.950,37	6.998.324,59 d
1.1.01.04	ADIANTAMENTO	6.716.373,38 d	1.952,12	821,66	6.717.503,84 d
1.1.01.04.01	ADIANTAMENTOS A TERCEIROS	6.716.373,38 d	1.952,12	821,66	6.717.503,84 d
1.1.01.05	OUTROS CREDITOS	814.783,94 d	598,45	481,94	814.900,45 d
1.1.01.05.01	IMPOSTOS A RECUPERAR	814.783,94 d	598,45	481,94	814.900,45 d
1.1.01.06	VALORES A COMPENSAR	253.163,87 d	0,00	0,00	253.163,87 d
1.1.01.06.01	VALORES A COMPENSAR	253.163,87 d	0,00	0,00	253.163,87 d
1.1.01.07	BLOQUEIOS JUDICIAIS	246.626,91 d	33.350,66	33.350,66	246.626,91 d
1.1.01.07.01	BLOQUEIOS JUDICIAIS	246.626,91 d	33.350,66	33.350,66	246.626,91 d
1.1.02	ESTOQUES	328.281,85 d	4.248.200,18	4.281.853,26	294.628,77 d
1.1.02.01	ESTOQUES	328.281,85 d	4.248.200,18	4.281.853,26	294.628,77 d
1.1.02.01.01	ESTOQUES	328.281,85 d	4.248.200,18	4.281.853,26	294.628,77 d
1.2	ATIVO NAO CIRCULANTE	27.069.409,31 d	41.000,00	30.168,84	27.080.240,47 d
1.2.01	REALIZAVEL A LONGO PRAZO	10.523.908,09 d	41.000,00	30.000,00	10.534.908,09 d
1.2.01.04	EMPRESTIMOS A TERCEIROS	10.523.908,09 d	41.000,00	30.000,00	10.534.908,09 d
1.2.01.04.01	EMPRESTIMOS A TERCEIROS	10.523.908,09 d	41.000,00	30.000,00	10.534.908,09 d
1.2.02	INVESTIMENTOS	1.917.056,95 d	0,00	0,00	1.917.056,95 d
1.2.02.01	IMOBILIZACOES FINANCEIRAS	1.917.056,95 d	0,00	0,00	1.917.056,95 d
1.2.02.01.01	PARTICIPACOES EM OUTRAS EMPRESAS	1.917.056,95 d	0,00	0,00	1.917.056,95 d
1.2.03	IMOBILIZADO	9.703,90 d	0,00	168,84	9.535,06 d
1.2.03.01	IMOBILIZACOES TECNICAS	9.703,90 d	0,00	168,84	9.535,06 d
1.2.03.01.01	BENS IMOVEIS	13.903.605,38 d	0,00	0,00	13.903.605,38 d
1.2.03.01.02	DEPRECIACAO ACUMULADA	16.656.469,79 c	0,00	168,84	16.656.638,63 c
1.2.03.01.03	IMOBILIZADO EM ANDAMENTO	276.221,39 d	0,00	0,00	276.221,39 d
1.2.03.01.04	IMOBILIZADO AJUSTADO	2.486.346,92 d	0,00	0,00	2.486.346,92 d
1.2.04	INTANGIVEL	14.618.740,37 d	0,00	0,00	14.618.740,37 d
1.2.04.01	ATIVO INTANGIVEL	14.618.740,37 d	0,00	0,00	14.618.740,37 d
1.2.04.01.01	ATIVO INTANGIVEL	14.618.740,37 d	0,00	0,00	14.618.740,37 d

Classificação	Conta	Saldo Anterior	Débito	Crédito	Saldo Final
2	PASSIVO	43.819.096,01 c	8.770.727,52	8.838.325,05	43.886.693,54 c
2.1	PASSIVO CIRCULANTE	42.410.415,97 c	8.770.727,52	8.805.387,93	42.445.076,38 c
2.1.01	FORNECEDORES	24.564.070,68 c	4.292.088,30	4.341.822,02	24.613.804,40 c
2.1.01.02	FORNECEDORES	24.564.070,68 c	4.292.088,30	4.341.822,02	24.613.804,40 c
2.1.01.02.01	FORNECEDORES A PAGAR	24.564.070,68 c	4.292.088,30	4.341.822,02	24.613.804,40 c
2.1.02	EMPRESTIMOS E FINANCIAMENTOS	9.794.180,26 c	1.459,58	0,00	9.792.720,68 c
2.1.02.01	EMPRESTIMOS E FINANCIAMENTOS	9.794.180,26 c	1.459,58	0,00	9.792.720,68 c
2.1.02.01.01	BANCOS	1.249.775,18 c	0,00	0,00	1.249.775,18 c
2.1.02.01.03	EMPRESTIMOS CAPITAL DE GIRO CP	8.055.118,64 c	1.459,58	0,00	8.053.659,06 c
2.1.02.01.04	INVESTIMENTOS E FINANCIAMENTOS CP	489.286,44 c	0,00	0,00	489.286,44 c
2.1.03	ADIANTAMENTOS DE CLIENTES	33.106,59 c	89.581,90	89.581,90	33.106,59 c
2.1.03.01	ADIANTAMENTOS DE CLIENTES	33.106,59 c	89.581,90	89.581,90	33.106,59 c
2.1.03.01.01	ADIANTAMENTOS DE CLIENTES	33.106,59 c	89.581,90	89.581,90	33.106,59 c
2.1.04	OBRIGAÇÕES FISCAIS	75.407,79 c	2.444,70	3.991,71	76.954,80 c
2.1.04.01	OBRIGACOES FISCAIS	75.407,79 c	2.444,70	3.991,71	76.954,80 c
2.1.04.01.01	IMPOSTOS E TAXAS	75.407,79 c	2.444,70	3.991,71	76.954,80 c
2.1.05	OBRIGAÇÕES SOCIAIS TRABALHISTAS	2.157.166,77 c	126.822,20	105.071,85	2.135.416,42 c
2.1.05.01	OBRIGACOES SOCIAIS TRABALHISTAS	2.157.166,77 c	126.822,20	105.071,85	2.135.416,42 c
2.1.05.01.01	OBRIGACOES SOCIAIS TRABALHISTAS	2.157.166,77 c	126.822,20	105.071,85	2.135.416,42 c
2.1.06	OUTRAS OBRIGAÇÕES	85,96 c	85,96	0,00	0,00
2.1.06.01	OUTRAS OBRIGACOES	85,96 c	85,96	0,00	0,00
2.1.06.01.03	CONTAS TRANSITORIA	85,96 c	85,96	0,00	0,00
2.1.07	ANTECIPAÇÃO DE RECEBÍVEIS	5.786.397,92 c	4.258.244,88	4.264.920,45	5.793.073,49 c
2.1.07.01	ANTECIPACAO DE RECEBIVEIS	5.786.397,92 c	4.258.244,88	4.264.920,45	5.793.073,49 c
2.1.07.01.01	DUPLICATAS DESCONTADAS	5.786.397,92 c	4.258.244,88	4.264.920,45	5.793.073,49 c
2.2	PASSIVO NAO CIRCULANTE	8.946.133,45 c	0,00	0,00	8.946.133,45 c
2.2.01	EXIGIVEL A LONGO PRAZO	8.946.133,45 c	0,00	0,00	8.946.133,45 c
2.2.01.01	EMPRESTIMOS E FINANCIAMENTOS	8.946.133,45 c	0,00	0,00	8.946.133,45 c
2.2.01.01.01	EMPRESTIMOS CAPITAL DE GIRO LP	8.080.693,00 c	0,00	0,00	8.080.693,00 c
2.2.01.01.02	INVESTIMENTOS E FINANCIAMENTOS LP	730.565,95 c	0,00	0,00	730.565,95 c
2.2.01.01.04	EMPRESTIMOS A TERCEIROS	134.874,50 c	0,00	0,00	134.874,50 c
2.3	PATRIMONIO LIQUIDO	(7.537.453,41) d	0,00	32.937,12	(7.504.516,29) d
2.3.01	CAPITAL SOCIAL E RESERVAS	12.089.430,46 c	0,00	32.937,12	12.122.367,58 c
2.3.01.01	CAPITAL SOCIAL	969.491,00 c	0,00	0,00	969.491,00 c
2.3.01.01.01	CAPITAL SOCIAL REALIZADO	969.491,00 c	0,00	0,00	969.491,00 c
2.3.01.02	RESERVAS	45.295,23 c	0,00	0,00	45.295,23 c
2.3.01.02.01	RESERVAS DE CAPITAL	45.295,23 c	0,00	0,00	45.295,23 c
2.3.01.03	AJUSTES DE AVALIACOES PATRIMONIAIS	16.986.346,92 c	0,00	0,00	16.986.346,92 c
2.3.01.03.01	AJUSTES DE AVALIACOES PATRIMONIAIS	16.986.346,92 c	0,00	0,00	16.986.346,92 c
2.3.01.04	AJUSTES DE EXERCICIOS ANTERIORES	(4.824.344,57) d	0,00	32.937,12	(4.791.407,45) d
2.3.01.04.01	AJUSTES DE EXERCICIOS ANTERIORES	(4.824.344,57) d	0,00	32.937,12	(4.791.407,45) d
2.3.01.05	PERT CFE LEI 13496/2017	(1.087.358,12) d	0,00	0,00	(1.087.358,12) d
2.3.01.05.01	PERT CFE LEI 13496/2017	(1.087.358,12) d	0,00	0,00	(1.087.358,12) d
2.3.02	RESULTADOS ACUMULADOS	(19.626.883,87) d	0,00	0,00	(19.626.883,87) d
2.3.02.01	LUCROS OU PREJUIZOS ACUMULADOS	(19.626.883,87) d	0,00	0,00	(19.626.883,87) d
2.3.02.01.01	LUCROS OU PREJUIZOS ACUMULADOS	(19.626.883,87) d	0,00	0,00	(19.626.883,87) d

Classificação	Conta	Saldo Anterior	Débito	Crédito	Saldo Final
3	RECEITAS	42.083.522,23 c	6.690,00	4.569.797,37	46.646.629,60 c
3.1	RECEITAS OPERACIONAIS	42.083.522,23 c	6.690,00	4.569.797,37	46.646.629,60 c
3.1.01	RECEITAS COM VENDAS	42.083.522,23 c	6.690,00	4.569.797,37	46.646.629,60 c
3.1.01.01	RECEITAS COM VENDAS DE PRODUTOS	44.367.734,73 c	0,00	4.569.797,37	48.937.532,10 c
3.1.01.01.01	RECEITAS COM VENDAS DE MERCADORIAS	44.367.734,73 c	0,00	4.569.797,37	48.937.532,10 c
3.1.01.02	RECEITAS COM SERVICOS	175.215,00 c	0,00	0,00	175.215,00 c
3.1.01.02.01	RECEITAS COM VENDAS DE SERVICOS	175.215,00 c	0,00	0,00	175.215,00 c
3.1.01.03	DEDUCOES DA RECEITA COM VENDAS	2.413.361,35 d	6.690,00	0,00	2.420.051,35 d
3.1.01.03.01	DEVOLUCOES DESCONTOS E ABATIMENTOS	2.413.361,35 d	6.690,00	0,00	2.420.051,35 d
3.1.01.04	DEDUCOES DA RECEITA	46.066,15 d	0,00	0,00	46.066,15 d
3.1.01.04.01	TRIBUTOS E CONTRIBUICOES SOBRE VENDA	46.066,15 d	0,00	0,00	46.066,15 d

PETRONUNES TRANSP. REV. RETAL. DE DERIVADO DE PETROLEO LTDA. - CONSOLID/

Folha 4

Insc. Junta Comercial 42200536316 CNPJ 75.790.493/0001-00

12/12/2019 11:13

Balancete Sintético - Período de 01/11/2019 a 30/11/2019

Classificação	Conta	Saldo Anterior	Débito	Crédito	Saldo Final
4	CUSTOS E DESPESAS	43.013.658,99 d	4.555.943,43	28.124,29	47.541.478,13 d
4.1	CUSTOS	39.076.861,67 d	4.239.332,41	6.199,05	43.309.995,03 d
4.1.01	CUSTOS OPERACIONAIS	39.076.861,67 d	4.239.332,41	6.199,05	43.309.995,03 d
4.1.01.01	CUSTOS DE MERCADORIAS VENDIDAS	39.076.861,67 d	4.239.332,41	6.199,05	43.309.995,03 d
4.1.01.01.01	CUSTOS DE MERCADORIAS VENDIDAS	39.076.861,67 d	4.239.332,41	6.199,05	43.309.995,03 d
4.2	DESPESAS	3.206.785,53 d	267.364,24	14.183,82	3.459.965,95 d
4.2.01	DESPESAS OPERACIONAIS	3.206.785,53 d	267.364,24	14.183,82	3.459.965,95 d
4.2.01.01	DESPESAS ADMINISTRATIVAS	2.137.999,05 d	156.039,37	14.183,82	2.279.854,60 d
4.2.01.01.01	DESPESAS ADMINISTRATIVAS	2.137.999,05 d	156.039,37	14.183,82	2.279.854,60 d
4.2.01.02	DESPESA COMERCIAL DIESEL	181.722,03 d	32.015,02	0,00	213.737,05 d
4.2.01.02.01	DESPESA COMERCIAL DIESEL	181.722,03 d	32.015,02	0,00	213.737,05 d
4.2.01.03	DESPESA LOGISTICA	865.092,41 d	77.728,35	0,00	942.820,76 d
4.2.01.03.01	DESPESA LOGISTICA	865.092,41 d	77.728,35	0,00	942.820,76 d
4.2.01.04	DESPESA MANUTENÇÃO	21.972,04 d	1.581,50	0,00	23.553,54 d
4.2.01.04.01	DESPESA MANUTENÇÃO	21.972,04 d	1.581,50	0,00	23.553,54 d
4.6	RECEITAS FINANCEIRAS	72.615,46 c	0,00	7.741,42	80.356,88 c
4.6.01	RECEITAS FINANCEIRAS	72.615,46 c	0,00	7.741,42	80.356,88 c
4.6.01.01	RECEITAS FINANCEIRAS	(72.615,46) c	0,00	7.741,42	(80.356,88) c
4.6.01.01.01	RECEITAS FINANCEIRAS	72.615,46 c	0,00	7.741,42	80.356,88 c
4.7	DESPESAS FINANCEIRAS	802.627,25 d	49.246,78	0,00	851.874,03 d
4.7.01	DESPESAS FINANCEIRAS	802.627,25 d	49.246,78	0,00	851.874,03 d
4.7.01.01	DESPESAS FINANCEIRAS	802.627,25 d	49.246,78	0,00	851.874,03 d
4.7.01.01.01	DESPESAS FINANCEIRAS	802.627,25 d	49.246,78	0,00	851.874,03 d

Conta	Saldo Anterior	Débito	Crédito	Saldo Final
ATIVO	42.888.959,25	13.750.608,40	13.647.722,64	42.991.845,01
PASSIVO	43.819.096,01	8.770.727,52	8.838.325,05	43.886.693,54
RECEITAS	42.083.522,23	6.690,00	4.569.797,37	46.646.629,60
CUSTOS E DESPESAS	43.013.658,99	4.555.943,43	28.124,29	47.541.478,13

Resultado do Período 35.288,23

Resultado Acumulado (894.848,53)



Administrador

EDINA N. CAETANO FLORIANI  
Procuradora  
CPF 633.218.909-10  
GRUPO A. NUNES

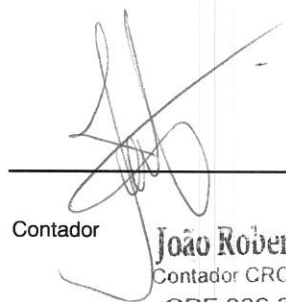

Contador

João Roberto Tavares  
Contador CRC/SC - 031424  
CPF: 036.367.529-95