

**EXMO(A) SR(A) DR(A) JUIZ(ÍZA) DE DIREITO DA 2ª VARA CÍVEL DA  
COMARCA DE TUBARÃO – SC**

**Processo: 0001459-36.2018.8.24.0075**

**Tipo: Recuperação Judicial**

**Autores: A. Nunes & Cia Ltda e Petronunes Transportador, Revendedor e  
Retalhista de Derivados de Petróleo Ltda.**

**GLADIUS CONSULTORIA E GESTÃO EMPRESARIAL S/S LTDA**, neste ato representada por seu administrador, **Agenor Daufenbach Júnior, Administrador Judicial** no processo de **RECUPERAÇÃO JUDICIAL** de **A. Nunes & Cia Ltda e Petronunes Transportador, Revendedor E Retalhista De Derivados De Petróleo Ltda.**, vem, respeitosamente, a presença de V. Exa., informar e ao final requerer o que segue:

Visando dar efetividade ao art. 22, II, "c" da Lei 11.101/2005, vem esta administração judicial apresentar:

***RELATÓRIO MENSAL DAS ATIVIDADES DA DEVEDORA***

Elaborando relatórios relativos ao faturamento mensal, indicadores financeiros bem como o número de funcionários ligados as empresa autora, como forma de monitoramento de suas atividades e intensidade de continuidade da produção.

Desta feita, além dos dados industriais informados nesta peça, traz-se anexo o Balancete contábil do mês de **Setembro/2019**, subscritos pelos diretores da recuperanda bem como pelo contador da mesma.

## 1 - DO INFORME DAS ATIVIDADES DAS RECUPERANDAS

Como relatado na inicial, a recuperanda A. Nunes é uma rede de postos de combustíveis que possui “bandeira” própria, além de uma marca de produtos gourmet, chamada ANunes Gourmet.

Em relação a outra recuperanda, PETRONUNES, dedica-se ao comércio atacadista de combustíveis, lubrificantes e Arla32. Com foco no desenvolvimento de tecnologia exclusiva, oferece o hardware e software para gestão do consumo de abastecimento de veículos, bem como serviço de Engenharia Ambiental própria.

### 1.1 – INDICADORES CONTÁBEIS DE LIQUIDEZ E VARIAÇÃO PATRIMONIAL:

Os indicadores contábeis de liquidez têm por objetivo medir a capacidade da empresa em liquidar com seus compromissos a curto prazo e demonstram o índice de sua solvência geral. Estes índices demonstram quanto a empresa possui disponível para cada R\$ 1,00 de compromissos assumidos.

#### Liquidez Imediata

O índice de liquidez imediata é o quociente que compara o Disponível e o Passivo Circulante ou Obrigações de Curto Prazo. Ou seja, quanto das obrigações de até 12 meses a empresa consegue liquidar com os recursos que ela consegue transformar em dinheiro imediatamente para cada R\$ 1,00 de obrigação.

Pode-se visualizar nos gráficos abaixo as representações dos comportamentos destes índices dos últimos anos até o período atual das empresas autoras:

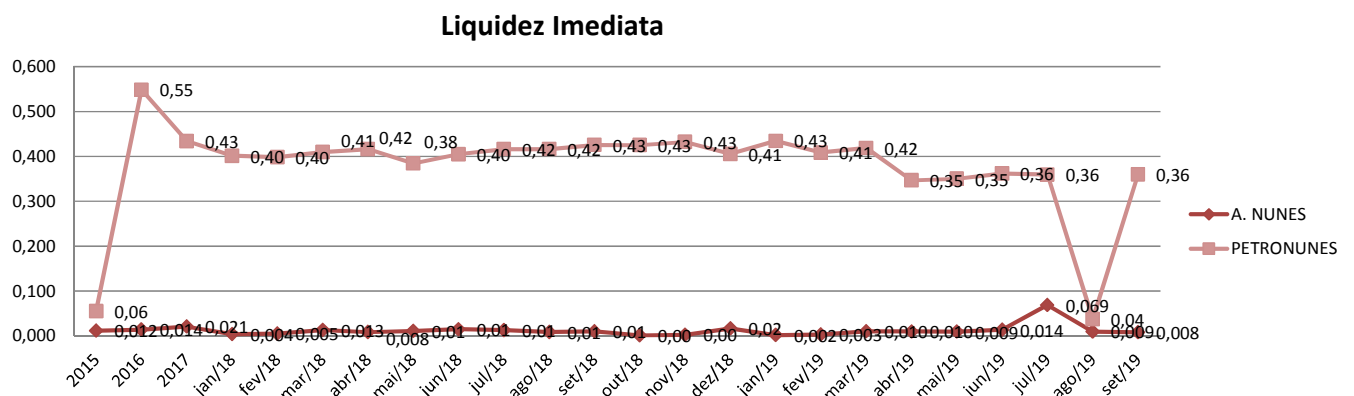

## Liquidez Corrente

O índice de liquidez corrente é o comparativo entre o Ativo Circulante e o Passivo Circulante. Ou seja, quanto das disponibilidades, bens ou direitos que a empresa possui de curto prazo para quitar com suas obrigações, também do curto prazo de até 12 meses, para cada R\$ 1,00 devido.

Conclui-se pela evolução do índice no gráfico abaixo, com as representações dos comportamentos deste nos últimos exercícios.

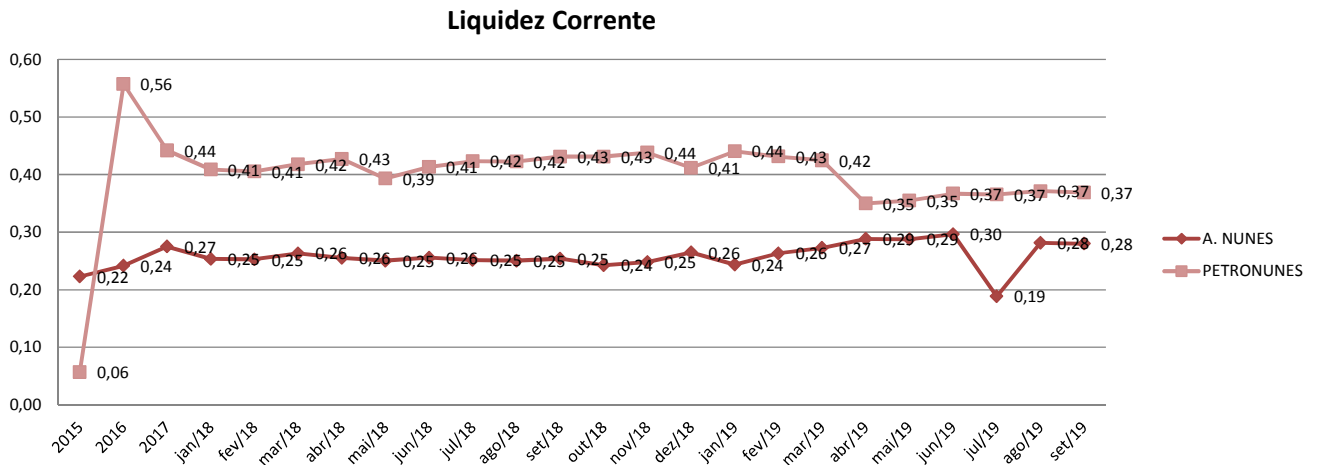

## Liquidez Seca

O índice de liquidez seca mostra a posição da empresa caso necessite utilizar todo seu Ativo Circulante, com exclusão da conta de Estoques, uma vez que este não tem uma data definida para sua transformação em dinheiro, para quitar seu Passivo Circulante ou Obrigações de Curto Prazo.

Assim é a evolução destes índices nos últimos períodos:

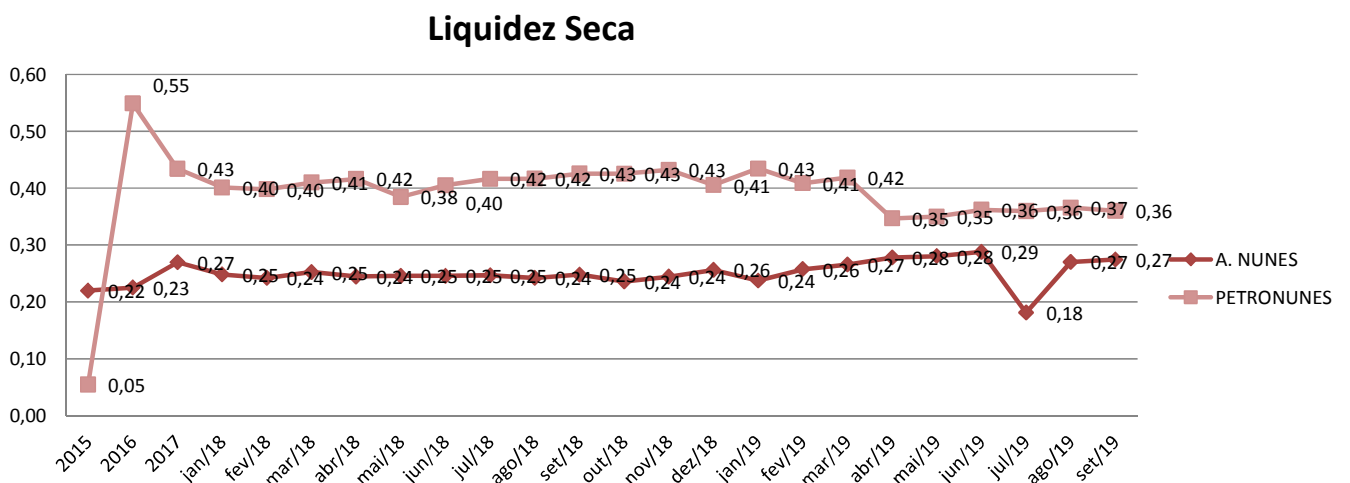

## Liquidez Geral

O índice de liquidez geral difere-se dos outros índices de liquidez, pois é o confronto entre o Exigível Total e o Realizável Total da empresa. Ele indica o quanto a empresa conseguirá honrar com seus compromissos de curto e longo prazo, contando com todos seus bens e direitos de curto e longo prazo também. Ou seja, quanto ela possui em bens e direitos para cumprir com cada R\$ 1,00 de dívida no curto e longo prazo.

Graficamente:

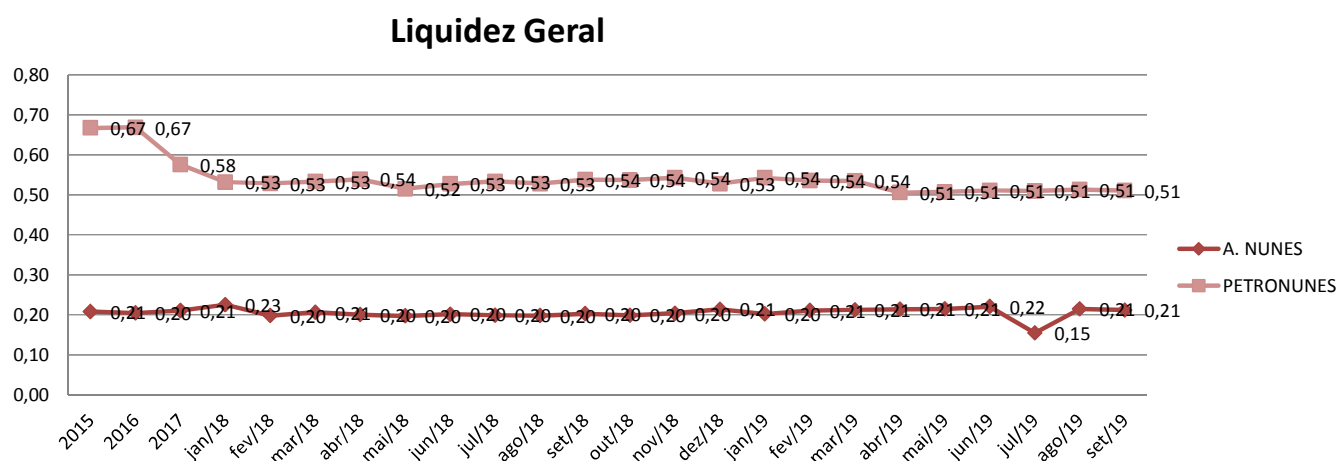

## 1.2- INDICADORES FINANCEIROS, DE PRODUÇÃO E QUADRO DE PESSOAL

Como já citado anteriormente, as empresas revendem combustíveis, bem como são voltados ao comércio atacadista de combustíveis, lubrificantes e Arla32, sendo assim, sua produção/revenda é representada na medida Litros.

### Revenda (em Litros) 2019

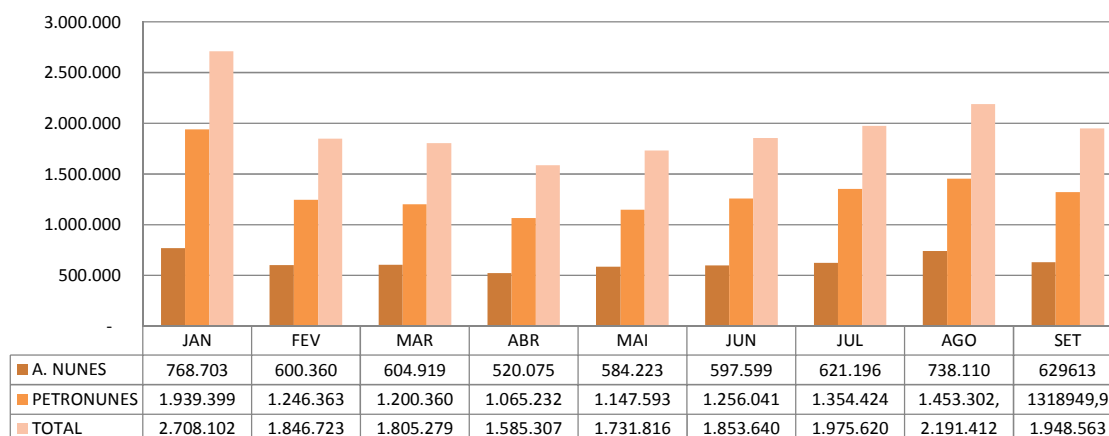

O quadro de funcionários é composto por profissionais atuantes na área Administrativa e na Produção, chegando a um total de **45 funcionários ligados** as recuperandas no mês corrente, sendo que **04 encontram-se afastados**. Desta forma, segue abaixo sua representação gráfica:

### Quadro Geral de Pessoal - 2019

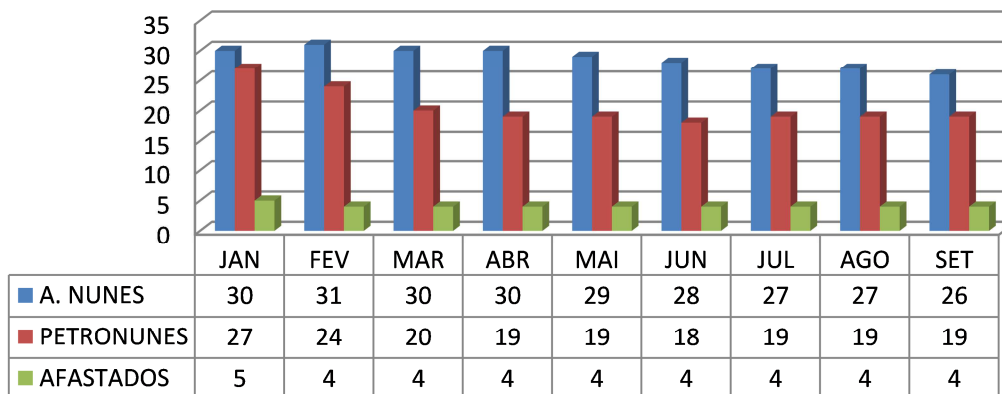

O faturamento bruto do Grupo atingiu, no mês de **Setembro/2019**, o valor de **R\$ 6.541.091,70**, tendo uma redução de 7,16% em relação ao mês anterior.

### Faturamento (Em R\$) - 2019

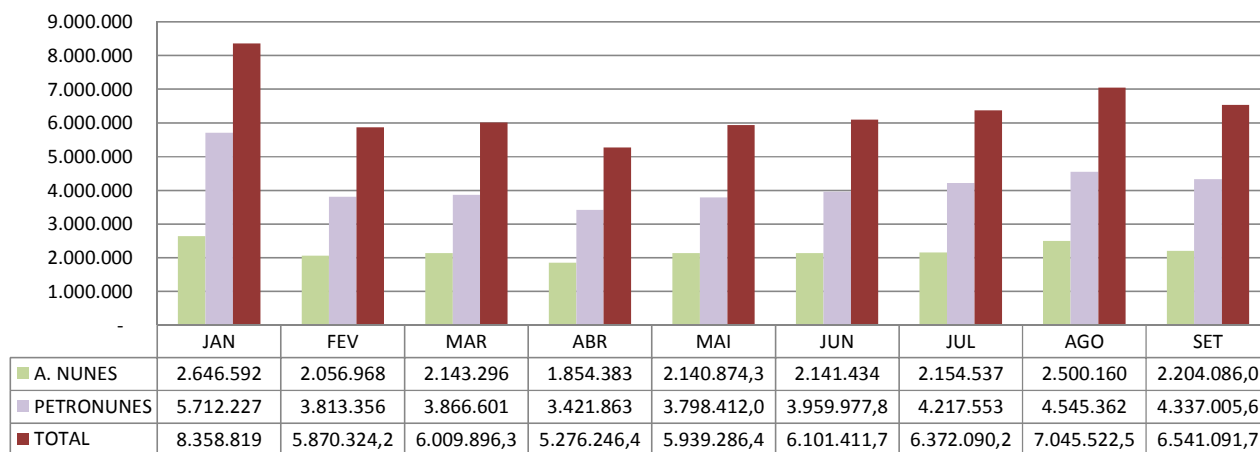

As informações aqui reproduzidas foram trazidas por relatórios da recuperanda, em seus respectivos setores.

Sobre as informações contábeis, seguem anexo, e fazem parte da presente peça, os balancetes ofertados pelo setor competente.

Frente ao exposto, vem esta administração judicial, **REQUERER** a

juntada do *Relatório Mensal das Atividades da Devedora*, cumprindo assim o art. 22, II, "c" da Lei 11.101/2005, **bem como dos documentos que a acompanham**, quais sejam:

- ✓ Balancetes Contábeis de **Setembro/2019**;

Termos em que,

Pede deferimento,

Tubarão-SC, 14 de Novembro de 2019.



**GLADIUS CONSULTORIA E GESTÃO EMPRESARIAL S/S LTDA**  
**Agenor Daufenbach Júnior**  
**Adm. Judicial** CRA/SC 6410 – OAB/SC 32.401

Código	Classificação	Conta	Saldo Anterior	Débito	Crédito	Saldo
11579	1	ATIVO	11.876.793,23D	9.102.970,43	9.241.587,76	11.738.175,90D
11580	1.1	CIRCULANTE	5.323.550,69D	8.708.291,71	8.810.867,37	5.220.875,05D
11581	1.1.01	DISPONIBILIDADES	177.955,51D	4.948.963,06	4.978.065,52	148.853,95D
19154	1.1.01.02	CAIXA	174.679,95D	2.484.279,11	2.514.549,83	144.409,23D
19156	1.1.01.04	BANCOS CONTA MOVIMENTO	275,56D	2.464.683,95	2.463.515,69	1.443,82D
19158	1.1.01.05	APLICACAO LIQUIDEZ IMEDIATA	3.000,00D	0,00	0,00	3.000,00D
11515	1.1.02	CREDITOS - CONTAS A RECEBER	4.256.875,40D	1.025.282,55	1.114.575,84	4.167.582,11D
11526	1.1.02.02	CONTAS A RECEBER	4.256.875,40D	1.025.282,55	1.114.575,84	4.167.582,11D
11443	1.1.03	ESTOQUES	176.111,33D	2.034.652,50	2.110.732,93	100.030,90D
11444	1.1.03.01	ESTOQUE DE COMBUSTIVEIS	149.262,52D	2.027.764,90	2.106.158,58	70.868,84D
11449	1.1.03.02	ESTOQUE LUBRIFICANTES	4.206,34D	6.887,60	4.458,13	6.635,81D
11454	1.1.03.03	ESTOQUE DE PECAS E ACESSORIOS	20.480,36D	0,00	116,22	20.364,14D
19215	1.1.03.04	ESTOQUE DE FILTROS	2.119,11D	0,00	0,00	2.119,11D
19223	1.1.03.05	ESTOQUE LOJA DE CONVENIENCIA	43,00D	0,00	0,00	43,00D
11554	1.1.05	OUTROS CREDITOS	712.608,45D	699.393,60	607.493,08	804.508,97D
11555	1.1.05.01	ADIANTAMENTOS FUNCIONARIOS	15.906,47D	12.580,58	11.053,85	17.433,20D
11564	1.1.05.02	ADIANTAMENTOS	669.171,54D	666.006,29	575.632,50	759.545,33D
11571	1.1.05.03	CREDITOS TRIBUT / FISCAIS	27.530,44D	20.806,73	20.806,73	27.530,44D
11465	1.2	NÃO CIRCULANTE	6.553.242,54D	394.678,72	430.720,39	6.517.290,87D
11466	1.2.01	REALIZAVEL A LONGO PRAZO	1.224.405,15D	394.678,72	399.862,26	1.219.321,85D
716400	1.2.01.02	APLICACOES FINANCEIRAS	225.904,83D	10,00	0,00	225.914,83D
508411	1.2.01.05	DEPOSITOS/BLOQUEIOS JUDICIAIS	252.456,61D	1.430,00	1.430,00	252.456,61D
998330	1.2.01.06	MUTUOS A EMPRESAS L.P	746.043,71D	393.238,72	398.432,26	740.850,17D
11167	1.2.03	ATIVO IMOBILIZADO	2.242.765,62D	0,00	30.858,13	2.211.907,49D
11497	1.2.03.01	IMOBILIZADO TECNICO	9.755.858,67D	0,00	0,00	9.755.858,67D
11374	1.2.03.02	(-) DEPRECIACAO / AMORTIZACAO AC	7.723.496,61C	0,00	30.858,13	7.754.354,74C
19280	1.2.03.03	IMOBILIZADO EM ANDAMENTO	210.403,56D	0,00	0,00	210.403,56D
922371	1.2.04	INTANGÍVEL	3.086.071,77D	0,00	0,00	3.086.071,77D
922319	1.2.04.01	OPERACIONAL INCORPÓREO	3.121.613,18D	0,00	0,00	3.121.613,18D
850242	1.2.04.02	(-) AMORT. ACUMULADA	35.541,41C	0,00	0,00	35.541,41C
11384	2	PASSIVO	12.473.966,47C	2.239.651,36	2.117.912,51	12.352.227,62C
11385	2.1	CIRCULANTE	18.733.558,19C	2.169.135,36	2.097.912,51	18.662.335,34C
11386	2.1.01	EXIGIVEL A CURTO PRAZO	18.733.558,19C	2.169.135,36	2.097.912,51	18.662.335,34C
19286	2.1.01.01	FORNECEDORES	13.361.982,22C	2.051.520,32	1.971.552,42	13.282.014,32C
19288	2.1.01.02	OBRIGACOES TRABALHISTAS	1.957.482,99C	75.325,86	78.781,03	1.960.938,16C
19294	2.1.01.03	OBRIGACOES TRIBUTARIAS / FISCAIS	608.327,36C	23.732,50	30.144,91	614.739,77C
998355	2.1.01.06	SALDO NEGATIVO C/C	211.170,05C	0,00	0,00	211.170,05C
19322	2.1.01.08	EMPRESTIMOS E CAP.GIROS	2.463.846,28C	0,00	0,00	2.463.846,28C
19330	2.1.01.09	FINANCIAMENTOS	30.750,73C	0,00	0,00	30.750,73C
19340	2.1.01.10	CONVENIOS A PAGAR	18.417,55C	10.264,54	10.264,54	18.417,55C
19354	2.1.01.11	ADIANTAMENTOS	81.581,01C	8.292,14	7.169,61	80.458,48C
11304	2.2	NAO CIRCULANTE	11.789.494,29C	70.516,00	20.000,00	11.738.978,29C
11305	2.2.01	EXIGIVEL A LONGO PRAZO	11.789.494,29C	70.516,00	20.000,00	11.738.978,29C
19363	2.2.01.01	EMPRESTIMOS LONGO PRAZO	4.683.545,66C	0,00	0,00	4.683.545,66C
19376	2.2.01.02	FINANCIAMENTOS LONGO PRAZO	85.910,00C	0,00	0,00	85.910,00C
19384	2.2.01.03	MUTUOS A EMPRESAS COLIGADAS - LC	7.020.038,63C	70.516,00	20.000,00	6.969.522,63C
11316	2.3	PATRIMONIO LIQUIDO	18.049.086,01D	0,00	0,00	18.049.086,01D
11317	2.3.01	CAPITAL SOCIAL	4.142.704,00C	0,00	0,00	4.142.704,00C
998995	2.3.01.01	CAPITAL SOCIAL SUBSCRITO	4.142.704,00C	0,00	0,00	4.142.704,00C
998996	2.3.02	RESERVAS	464.329,29C	0,00	0,00	464.329,29C
11320	2.3.02.01	RESERVA DE CAPITAL	450.013,79C	0,00	0,00	450.013,79C
11325	2.3.02.03	RESERVA DE LUCRO	14.315,50C	0,00	0,00	14.315,50C
999103	2.3.03	AJUSTES DE AVALIACOES PATRIMONIAIS	3.000.000,00C	0,00	0,00	3.000.000,00C
999104	2.3.03.01	AJUSTE DE REAVALIACOES PATRIMONIAIS	3.000.000,00C	0,00	0,00	3.000.000,00C
999258	2.3.04	AJUSTES	13.332.666,18D	0,00	0,00	13.332.666,18D
999259	2.3.04.01	AJUSTES RETROSPECTIVOS	13.332.666,18D	0,00	0,00	13.332.666,18D
998997	2.3.05	LUCROS OU PREJUIZOS ACUMULADOS	12.323.453,12D	0,00	0,00	12.323.453,12D
11307	2.3.05.01	LUCROS/PREJUIZOS ACUMULADOS	12.323.453,12D	0,00	0,00	12.323.453,12D
11334	3	CONTAS DO RESULTADO	597.173,24D	2.222.285,04	2.205.406,56	614.051,72D

Código	Classificação	Conta	Saldo Anterior	Débito	Crédito	Saldo
11335	3.1	LUCRO BRUTO	1.838.999,62C	1.932.746,91	2.193.949,65	2.100.202,36C
11336	3.1.01	RECEITA LIQUIDA	17.379.827,85C	43.536,53	2.193.949,65	19.530.240,97C
11337	3.1.01.01	RECEITA BRUTA	18.281.197,75C	0,00	2.193.949,65	20.475.147,40C
11342	3.1.01.02	(-) DEDUCOES DA REC. BRUTA	901.369,90D	43.536,53	0,00	944.906,43D
11348	3.1.02	CUSTOS TOTAIS	15.540.828,23D	1.889.210,38	0,00	17.430.038,61D
11349	3.1.02.01	CUSTO DE PRODUTOS VENDIDOS	15.540.828,23D	1.889.210,38	0,00	17.430.038,61D
11426	3.2	DESpesas OPERACIONAIS	2.394.357,22D	263.736,41	9.160,76	2.648.932,87D
11355	3.2.01	DESpesas OPERACIONAIS POSTOS	2.394.357,22D	263.736,41	9.160,76	2.648.932,87D
455268	3.2.01.01	DESpesas ADMINISTRATIVAS	1.598.107,02D	174.056,24	2.465,38	1.769.697,88D
455347	3.2.01.02	DESpesas TRABALHISTAS	796.250,20D	89.680,17	6.695,38	879.234,99D
11176	3.3	RECEITAS E DESpesas FINANCEIRAS OP	95.831,31D	25.801,72	78,23	121.554,80D
20261	3.3.01	RECEITAS E DESpesas FINANCEIRAS	95.831,31D	25.801,72	78,23	121.554,80D
20264	3.3.01.01	DESpesas FINANCEIRAS	97.004,19D	25.801,72	0,00	122.805,91D
20367	3.3.01.02	RECEITAS FINANCEIRAS	1.172,88C	0,00	78,23	1.251,11C
11194	3.4	OUTROS RESULTADOS OPERACIONAIS	53.940,63C	0,00	2.217,92	56.158,55C
20566	3.4.01	OUTRAS RECEITAS/DESpesas OPERACI	53.940,63C	0,00	2.217,92	56.158,55C
20567	3.4.01.01	OUTRAS DESpesas OPERACIONAIS	100,00D	0,00	0,00	100,00D
20573	3.4.01.02	OUTRAS RECEITAS	54.040,63C	0,00	2.217,92	56.258,55C
11205	3.5	OUTROS RESULTADOS N/OPERACIONAIS	75,04C	0,00	0,00	75,04C
20581	3.5.01	RECEITAS N/OPERACIONAIS	75,04C	0,00	0,00	75,04C
20586	3.5.01.02	RECEITAS N/TRIBUTADAS	75,04C	0,00	0,00	75,04C

  
 EDINA N. CAETANO FLORIANI  
 Proprietadora  
 CPF 635.218.909-10  
 GRUPO A. NUNES

  
 Katia Kiedra  
 Proprietadora  
 CPF 2.052.359-91  
 GRUPO A. NUNES

  
 João Roberto Tavares  
 Contador CRC/SC - 031424  
 CPF: 036.367.529-95



Classificação	Conta	Saldo Anterior	Débito	Crédito	Saldo Final
1	ATIVO	42.780.671,80 d	13.345.882,56	13.504.923,00	42.621.631,36 d
1.1	ATIVO CIRCULANTE	15.640.414,57 d	13.318.482,56	13.426.763,92	15.532.133,21 d
1.1.01	DISPONIVEL	15.398.729,81 d	9.121.288,79	9.348.371,70	15.171.646,90 d
1.1.01.01	CAIXA GERAL	1.541,01 d	126.226,42	126.304,49	1.462,94 d
1.1.01.01.01	CAIXA MATRIZ	1.541,01 d	126.226,42	126.304,49	1.462,94 d
1.1.01.02	BANCOS	559.931,51 d	4.681.775,49	4.656.683,28	585.023,73 d
1.1.01.02.01	BANCOS CONTA MOVIMENTO	7.956,28 d	4.681.775,49	4.656.683,28	33.048,49 d
1.1.01.02.02	OPERACOES MERCADO ABERTO	551.975,23 d	0,00	0,00	551.975,23 d
1.1.01.03	CLIENTES	6.802.139,89 d	4.309.781,69	4.561.775,54	6.550.146,04 d
1.1.01.03.01	CLIENTES A RECEBER	6.802.139,89 d	4.309.781,69	4.561.775,54	6.550.146,04 d
1.1.01.04	ADIANTAMENTO	6.719.483,24 d	3.266,22	2.248,12	6.720.501,34 d
1.1.01.04.01	ADIANTAMENTOS A TERCEIROS	6.719.483,24 d	3.266,22	2.248,12	6.720.501,34 d
1.1.01.05	OUTROS CREDITOS	815.843,38 d	238,97	1.360,27	814.722,08 d
1.1.01.05.01	IMPOSTOS A RECUPERAR	815.843,38 d	238,97	1.360,27	814.722,08 d
1.1.01.06	VALORES A COMPENSAR	253.163,87 d	0,00	0,00	253.163,87 d
1.1.01.06.01	VALORES A COMPENSAR	253.163,87 d	0,00	0,00	253.163,87 d
1.1.01.07	BLOQUEIOS JUDICIAIS	246.626,91 d	0,00	0,00	246.626,91 d
1.1.01.07.01	BLOQUEIOS JUDICIAIS	246.626,91 d	0,00	0,00	246.626,91 d
1.1.02	ESTOQUES	241.684,76 d	4.197.193,77	4.078.392,22	360.486,31 d
1.1.02.01	ESTOQUES	241.684,76 d	4.197.193,77	4.078.392,22	360.486,31 d
1.1.02.01.01	ESTOQUES	241.684,76 d	4.197.193,77	4.078.392,22	360.486,31 d
1.2	ATIVO NAO CIRCULANTE	27.140.257,23 d	27.400,00	78.159,08	27.089.498,15 d
1.2.01	REALIZAVEL A LONGO PRAZO	10.598.949,56 d	26.000,00	78.041,47	10.546.908,09 d
1.2.01.04	EMPRESTIMOS A TERCEIROS	10.598.949,56 d	26.000,00	78.041,47	10.546.908,09 d
1.2.01.04.01	EMPRESTIMOS A TERCEIROS	10.598.949,56 d	26.000,00	78.041,47	10.546.908,09 d
1.2.02	INVESTIMENTOS	1.917.056,95 d	0,00	0,00	1.917.056,95 d
1.2.02.01	IMOBILIZACOES FINANCEIRAS	1.917.056,95 d	0,00	0,00	1.917.056,95 d
1.2.02.01.01	PARTICIPACOES EM OUTRAS EMPRESAS	1.917.056,95 d	0,00	0,00	1.917.056,95 d
1.2.03	IMOBILIZADO	5.510,35 d	1.400,00	117,61	6.792,74 d
1.2.03.01	IMOBILIZACOES TECNICAS	5.510,35 d	1.400,00	117,61	6.792,74 d
1.2.03.01.01	BENS IMOVEIS	13.899.125,38 d	1.400,00	0,00	13.900.525,38 d
1.2.03.01.02	DEPRECIACAO ACUMULADA	16.656.183,34 c	0,00	117,61	16.656.300,95 c
1.2.03.01.03	IMOBILIZADO EM ANDAMENTO	276.221,39 d	0,00	0,00	276.221,39 d
1.2.03.01.04	IMOBILIZADO AJUSTADO	2.486.346,92 d	0,00	0,00	2.486.346,92 d
1.2.04	INTANGIVEL	14.618.740,37 d	0,00	0,00	14.618.740,37 d
1.2.04.01	ATIVO INTANGIVEL	14.618.740,37 d	0,00	0,00	14.618.740,37 d
1.2.04.01.01	ATIVO INTANGIVEL	14.618.740,37 d	0,00	0,00	14.618.740,37 d

Handwritten signatures and initials are present at the bottom of the page, including a large signature on the left, a signature in the center, and initials on the right.

Balancete Sintético - Período de 01/09/2019 a 30/09/2019

Classificação	Conta	Saldo Anterior	Débito	Crédito	Saldo Final
2	PASSIVO	43.604.351,24 c	8.876.791,90	8.808.305,81	43.535.865,15 c
2.1	PASSIVO CIRCULANTE	42.194.400,43 c	8.873.429,55	8.808.305,81	42.129.276,69 c
2.1.01	FORNECEDORES	24.312.492,64 c	4.277.553,15	4.346.879,97	24.381.819,46 c
2.1.01.02	FORNECEDORES	24.312.492,64 c	4.277.553,15	4.346.879,97	24.381.819,46 c
2.1.01.02.01	FORNECEDORES A PAGAR	24.312.492,64 c	4.277.553,15	4.346.879,97	24.381.819,46 c
2.1.02	EMPRESTIMOS E FINANCIAMENTOS	9.813.761,01 c	16.686,68	0,00	9.797.074,33 c
2.1.02.01	EMPRESTIMOS E FINANCIAMENTOS	9.813.761,01 c	16.686,68	0,00	9.797.074,33 c
2.1.02.01.01	BANCOS	1.249.775,18 c	0,00	0,00	1.249.775,18 c
2.1.02.01.03	EMPRESTIMOS CAPITAL DE GIRO CP	8.059.370,83 c	1.358,12	0,00	8.058.012,71 c
2.1.02.01.04	INVESTIMENTOS E FINANCIAMENTOS CP	504.615,00 c	15.328,56	0,00	489.286,44 c
2.1.03	ADIANTAMENTOS DE CLIENTES	131.789,09 c	52.351,00	23.035,00	102.473,09 c
2.1.03.01	ADIANTAMENTOS DE CLIENTES	131.789,09 c	52.351,00	23.035,00	102.473,09 c
2.1.03.01.01	ADIANTAMENTOS DE CLIENTES	131.789,09 c	52.351,00	23.035,00	102.473,09 c
2.1.04	OBRIGAÇÕES FISCAIS	83.323,90 c	11.655,82	3.408,84	75.076,92 c
2.1.04.01	OBRIGACOES FISCAIS	83.323,90 c	11.655,82	3.408,84	75.076,92 c
2.1.04.01.01	IMPOSTOS E TAXAS	83.323,90 c	11.655,82	3.408,84	75.076,92 c
2.1.05	OBRIGAÇÕES SOCIAIS TRABALHISTAS	2.284.940,88 c	164.458,77	201.551,84	2.322.033,95 c
2.1.05.01	OBRIGACOES SOCIAIS TRABALHISTAS	2.284.940,88 c	164.458,77	201.551,84	2.322.033,95 c
2.1.05.01.01	OBRIGACOES SOCIAIS TRABALHISTAS	2.284.940,88 c	164.458,77	201.551,84	2.322.033,95 c
2.1.07	ANTECIPAÇÃO DE RECEBIVEIS	5.568.092,91 c	4.350.724,13	4.233.430,16	5.450.798,94 c
2.1.07.01	ANTECIPACAO DE RECEBIVEIS	5.568.092,91 c	4.350.724,13	4.233.430,16	5.450.798,94 c
2.1.07.01.01	DUPLICATAS DESCONTADAS	5.568.092,91 c	4.350.724,13	4.233.430,16	5.450.798,94 c
2.2	PASSIVO NAO CIRCULANTE	8.946.133,45 c	0,00	0,00	8.946.133,45 c
2.2.01	EXIGIVEL A LONGO PRAZO	8.946.133,45 c	0,00	0,00	8.946.133,45 c
2.2.01.01	EMPRESTIMOS E FINANCIAMENTOS	8.946.133,45 c	0,00	0,00	8.946.133,45 c
2.2.01.01.01	EMPRESTIMOS CAPITAL DE GIRO LP	8.080.693,00 c	0,00	0,00	8.080.693,00 c
2.2.01.01.02	INVESTIMENTOS E FINANCIAMENTOS LP	730.565,95 c	0,00	0,00	730.565,95 c
2.2.01.01.04	EMPRESTIMOS A TERCEIROS	134.874,50 c	0,00	0,00	134.874,50 c
2.3	PATRIMONIO LIQUIDO	(7.536.182,64) d	3.362,35	0,00	(7.539.544,99) d
2.3.01	CAPITAL SOCIAL E RESERVAS	12.090.701,23 c	3.362,35	0,00	12.087.338,88 c
2.3.01.01	CAPITAL SOCIAL	969.491,00 c	0,00	0,00	969.491,00 c
2.3.01.01.01	CAPITAL SOCIAL REALIZADO	969.491,00 c	0,00	0,00	969.491,00 c
2.3.01.02	RESERVAS	45.295,23 c	0,00	0,00	45.295,23 c
2.3.01.02.01	RESERVAS DE CAPITAL	45.295,23 c	0,00	0,00	45.295,23 c
2.3.01.03	AJUSTES DE AVALIACOES PATRIMONIAIS	16.986.346,92 c	0,00	0,00	16.986.346,92 c
2.3.01.03.01	AJUSTES DE AVALIACOES PATRIMONIAIS	16.986.346,92 c	0,00	0,00	16.986.346,92 c
2.3.01.04	AJUSTES DE EXERCICIOS ANTERIORES	(4.823.073,80) d	3.362,35	0,00	(4.826.436,15) d
2.3.01.04.01	AJUSTES DE EXERCICIOS ANTERIORES	(4.823.073,80) d	3.362,35	0,00	(4.826.436,15) d
2.3.01.05	PERT CFE LEI 13496/2017	(1.087.358,12) d	0,00	0,00	(1.087.358,12) d
2.3.01.05.01	PERT CFE LEI 13496/2017	(1.087.358,12) d	0,00	0,00	(1.087.358,12) d
2.3.02	RESULTADOS ACUMULADOS	(19.626.883,87) d	0,00	0,00	(19.626.883,87) d
2.3.02.01	LUCROS OU PREJUIZOS ACUMULADOS	(19.626.883,87) d	0,00	0,00	(19.626.883,87) d
2.3.02.01.01	LUCROS OU PREJUIZOS ACUMULADOS	(19.626.883,87) d	0,00	0,00	(19.626.883,87) d

Classificação	Conta	Saldo Anterior	Débito	Crédito	Saldo Final
3	RECEITAS	32.945.323,62 c	33.090,64	4.309.781,69	37.222.014,67 c
3.1	RECEITAS OPERACIONAIS	32.945.323,62 c	33.090,64	4.309.781,69	37.222.014,67 c
3.1.01	RECEITAS COM VENDAS	32.945.323,62 c	33.090,64	4.309.781,69	37.222.014,67 c
3.1.01.01	RECEITAS COM VENDAS DE PRODUTOS	35.190.910,48 c	0,00	4.305.566,69	39.496.477,17 c
3.1.01.01.01	RECEITAS COM VENDAS DE MERCADORIAS	35.190.910,48 c	0,00	4.305.566,69	39.496.477,17 c
3.1.01.02	RECEITAS COM SERVICOS	171.000,00 c	0,00	4.215,00	175.215,00 c
3.1.01.02.01	RECEITAS COM VENDAS DE SERVICOS	171.000,00 c	0,00	4.215,00	175.215,00 c
3.1.01.03	DEDUCOES DA RECEITA COM VENDAS	2.371.775,85 d	31.835,50	0,00	2.403.611,35 d
3.1.01.03.01	DEVOLUCOES DESCONTOS E ABATIMENTOS	2.371.775,85 d	31.835,50	0,00	2.403.611,35 d
3.1.01.04	DEDUCOES DA RECEITA	44.811,01 d	1.255,14	0,00	46.066,15 d
3.1.01.04.01	TRIBUTOS E CONTRIBUICOES SOBRE VENDA	44.811,01 d	1.255,14	0,00	46.066,15 d

h

PETRONUNES TRANSP. REV. RETAL. DE DERIVADO DE PETROLEO LTDA. - CONSOLID/

Insc. Junta Comercial 42200536316 CNPJ 75.790.493/0001-00

Balancete Sintético - Período de 01/09/2019 a 30/09/2019

Classificação	Conta	Saldo Anterior	Débito	Crédito	Saldo Final
4	CUSTOS E DESPESAS	33.769.003,06 d	4.420.721,31	48.322,14	38.141.402,23 d
4.1	CUSTOS	30.527.860,53 d	4.023.283,54	32.216,27	34.518.927,80 d
4.1.01	CUSTOS OPERACIONAIS	30.527.860,53 d	4.023.283,54	32.216,27	34.518.927,80 d
4.1.01.01	CUSTOS DE MERCADORIAS VENDIDAS	30.527.860,53 d	4.023.283,54	32.216,27	34.518.927,80 d
4.1.01.01.01	CUSTOS DE MERCADORIAS VENDIDAS	30.527.860,53 d	4.023.283,54	32.216,27	34.518.927,80 d
4.2	DESPESAS	2.585.393,52 d	347.877,59	5.991,24	2.927.279,87 d
4.2.01	DESPESAS OPERACIONAIS	2.585.393,52 d	347.877,59	5.991,24	2.927.279,87 d
4.2.01.01	DESPESAS ADMINISTRATIVAS	1.757.438,10 d	226.588,11	5.991,24	1.978.034,97 d
4.2.01.01.01	DESPESAS ADMINISTRATIVAS	1.757.438,10 d	226.588,11	5.991,24	1.978.034,97 d
4.2.01.02	DESPESA COMERCIAL DIESEL	138.221,11 d	23.167,89	0,00	161.389,00 d
4.2.01.02.01	DESPESA COMERCIAL DIESEL	138.221,11 d	23.167,89	0,00	161.389,00 d
4.2.01.03	DESPESA LOGISTICA	673.193,23 d	95.855,09	0,00	769.048,32 d
4.2.01.03.01	DESPESA LOGISTICA	673.193,23 d	95.855,09	0,00	769.048,32 d
4.2.01.04	DESPESA MANUTENÇÃO	16.541,08 d	2.266,50	0,00	18.807,58 d
4.2.01.04.01	DESPESA MANUTENÇÃO	16.541,08 d	2.266,50	0,00	18.807,58 d
4.6	RECEITAS FINANCEIRAS	43.937,85 c	0,00	9.898,57	53.836,42 c
4.6.01	RECEITAS FINANCEIRAS	43.937,85 c	0,00	9.898,57	53.836,42 c
4.6.01.01	RECEITAS FINANCEIRAS	(43.937,85) c	0,00	9.898,57	(53.836,42) c
4.6.01.01.01	RECEITAS FINANCEIRAS	43.937,85 c	0,00	9.898,57	53.836,42 c
4.7	DESPESAS FINANCEIRAS	699.686,86 d	49.560,18	216,06	749.030,98 d
4.7.01	DESPESAS FINANCEIRAS	699.686,86 d	49.560,18	216,06	749.030,98 d
4.7.01.01	DESPESAS FINANCEIRAS	699.686,86 d	49.560,18	216,06	749.030,98 d
4.7.01.01.01	DESPESAS FINANCEIRAS	699.686,86 d	49.560,18	216,06	749.030,98 d

Conta	Saldo Anterior	Débito	Crédito	Saldo Final
ATIVO	42.780.671,80	13.345.882,56	13.504.923,00	42.621.631,36
PASSIVO	43.604.351,24	8.876.791,90	8.808.305,81	43.535.865,15
RECEITAS	32.945.323,62	33.090,64	4.309.781,69	37.222.014,67
CUSTOS E DESPESAS	33.769.003,06	4.420.721,31	48.322,14	38.141.402,23

Resultado do Período (95.708,12)

Resultado Acumulado (919.387,56)

Administrador  
  
**EDINA N. CAETANO FLORIANI**  
 Procuradora  
 CPF 635.218.909-10  
 GRUPO A. NUNES

  
**Katia Keonka Nunes Vieira**  
 Procuradora  
 CPF 2.052.359-31  
 GRUPO A. NUNES

Contador  
  
**João Roberto Tavares**  
 Contador CRC/SC - 031424  
 CPF:036.367.529-95