

**EXMO(A) SR(A) DR(A) JUIZ(ÍZA) DE DIREITO DA 2ª VARA CÍVEL DA  
COMARCA DE TUBARÃO – SC**

**Processo: 0001459-36.2018.8.24.0075**

**Tipo: Recuperação Judicial**

**Autores: A. Nunes & Cia Ltda e Petronunes Transportador, Revendedor e  
Retalhista de Derivados de Petróleo Ltda.**

**GLADIUS CONSULTORIA E GESTÃO EMPRESARIAL S/S LTDA**, neste ato representada por seu administrador, **Agenor Daufenbach Júnior, Administrador Judicial** no processo de **RECUPERAÇÃO JUDICIAL** de **A. Nunes & Cia Ltda e Petronunes Transportador, Revendedor E Retalhista De Derivados De Petróleo Ltda.**, vem, respeitosamente, a presença de V. Exa., informar e ao final requerer o que segue:

Visando dar efetividade ao art. 22, II, "c" da Lei 11.101/2005, vem esta administração judicial apresentar:

***RELATÓRIO MENSAL DAS ATIVIDADES DA DEVEDORA***

Elaborando relatórios relativos ao faturamento mensal, indicadores financeiros bem como o número de funcionários ligados as empresa autora, como forma de monitoramento de suas atividades e intensidade de continuidade da produção.

Desta feita, além dos dados industriais informados nesta peça, traz-se anexo o Balancete contábil do mês de **Agosto/2019**, subscritos pelos diretores da recuperanda bem como pelo contador da mesma.

## 1 - DO INFORME DAS ATIVIDADES DAS RECUPERANDAS

Como relatado na inicial, a recuperanda A. Nunes é uma rede de postos de combustíveis que possui “bandeira” própria, além de uma marca de produtos gourmet, chamada ANunes Gourmet.

Em relação a outra recuperanda, PETRONUNES, dedica-se ao comércio atacadista de combustíveis, lubrificantes e Arla32. Com foco no desenvolvimento de tecnologia exclusiva, oferece o hardware e software para gestão do consumo de abastecimento de veículos, bem como serviço de Engenharia Ambiental própria.

### 1.1 – INDICADORES CONTÁBEIS DE LIQUIDEZ E VARIAÇÃO PATRIMONIAL:

Os indicadores contábeis de liquidez têm por objetivo medir a capacidade da empresa em liquidar com seus compromissos a curto prazo e demonstram o índice de sua solvência geral. Estes índices demonstram quanto a empresa possui disponível para cada R\$ 1,00 de compromissos assumidos.

#### Liquidez Imediata

O índice de liquidez imediata é o quociente que compara o Disponível e o Passivo Circulante ou Obrigações de Curto Prazo. Ou seja, quanto das obrigações de até 12 meses a empresa consegue liquidar com os recursos que ela consegue transformar em dinheiro imediatamente para cada R\$ 1,00 de obrigação.

Pode-se visualizar nos gráficos abaixo as representações dos comportamentos destes índices dos últimos anos até o período atual das empresas autoras:

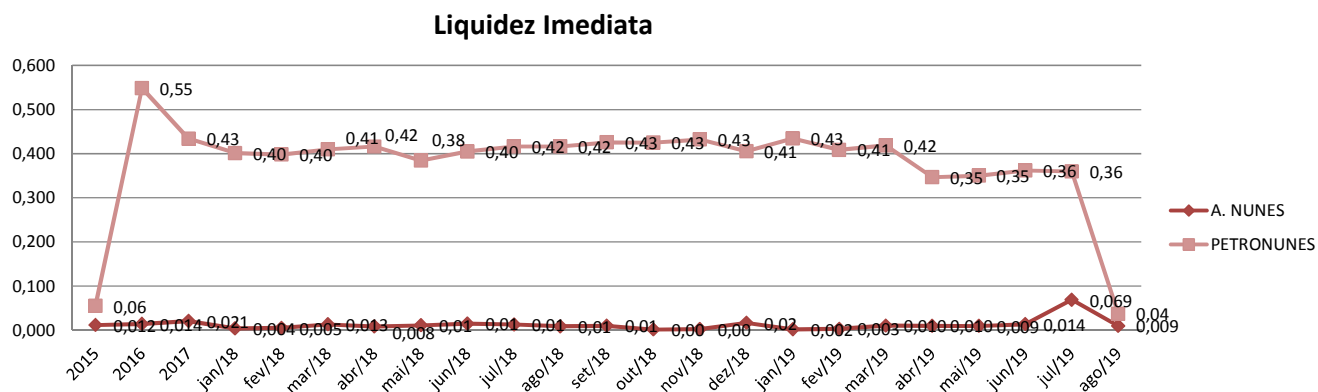

## Liquidez Corrente

O índice de liquidez corrente é o comparativo entre o Ativo Circulante e o Passivo Circulante. Ou seja, quanto das disponibilidades, bens ou direitos que a empresa possui de curto prazo para quitar com suas obrigações, também do curto prazo de até 12 meses, para cada R\$ 1,00 devido.

Conclui-se pela evolução do índice no gráfico abaixo, com as representações dos comportamentos deste nos últimos exercícios.

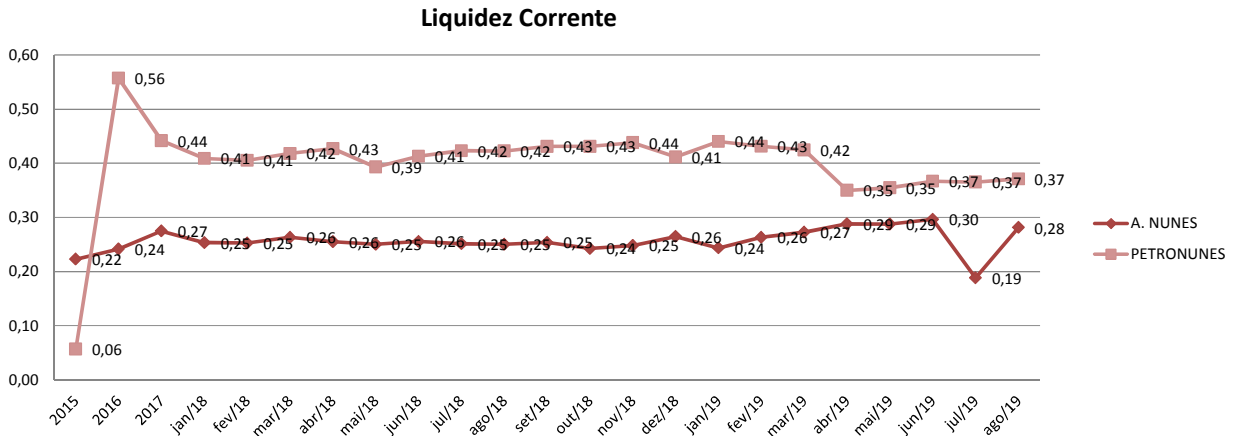

## Liquidez Seca

O índice de liquidez seca mostra a posição da empresa caso necessite utilizar todo seu Ativo Circulante, com exclusão da conta de Estoques, uma vez que este não tem uma data definida para sua transformação em dinheiro, para quitar seu Passivo Circulante ou Obrigações de Curto Prazo.

Assim é a evolução destes índices nos últimos períodos:

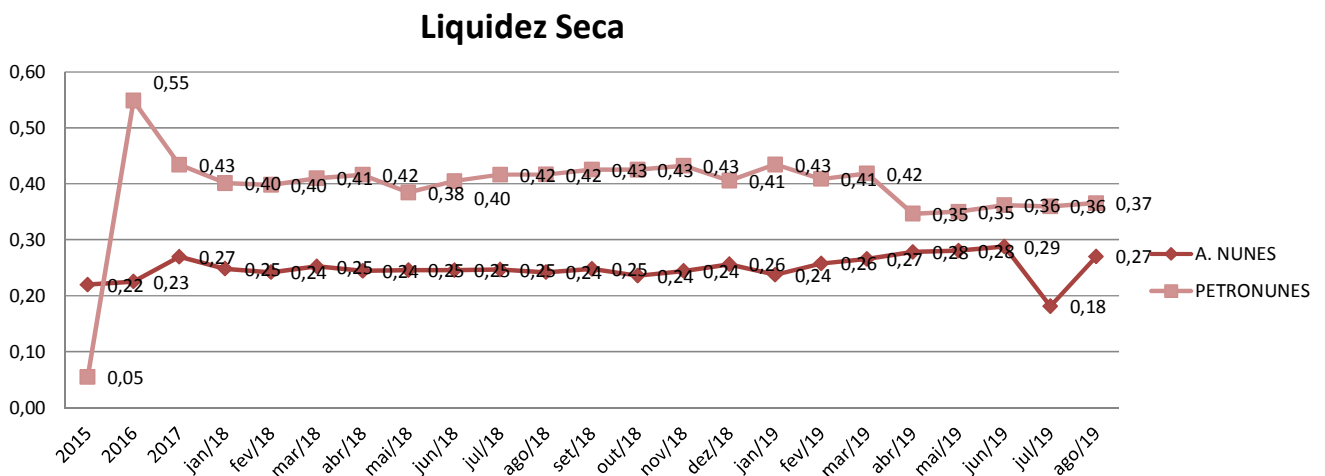

## Liquidez Geral

O índice de liquidez geral difere-se dos outros índices de liquidez, pois é o confronto entre o Exigível Total e o Realizável Total da empresa. Ele indica o quanto a empresa conseguirá honrar com seus compromissos de curto e longo prazo, contando com todos seus bens e direitos de curto e longo prazo também. Ou seja, quanto ela possui em bens e direitos para cumprir com cada R\$ 1,00 de dívida no curto e longo prazo.

Graficamente:

### Liquidez Geral

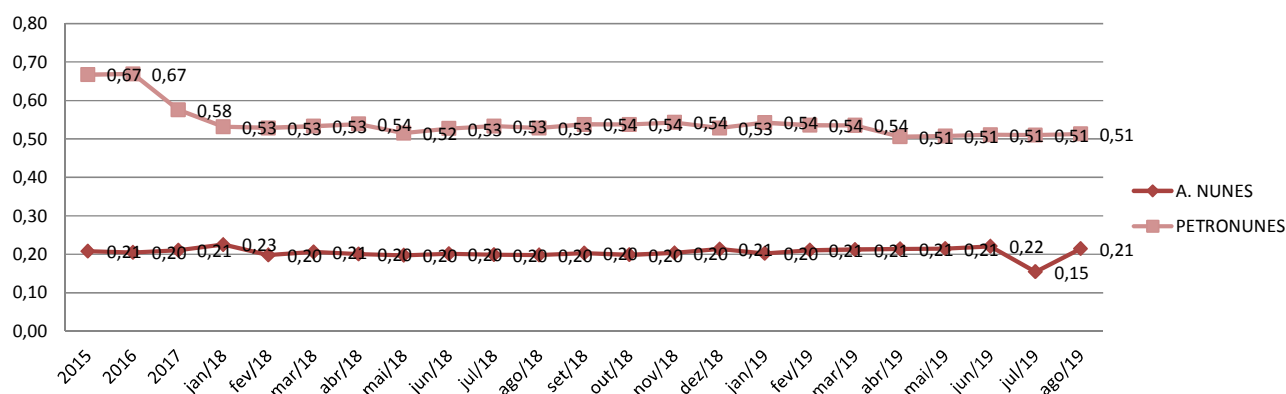

## 1.2- INDICADORES FINANCEIROS, DE PRODUÇÃO E QUADRO DE PESSOAL

Como já citado anteriormente, as empresas revendem combustíveis, bem como são voltados ao comércio atacadista de combustíveis, lubrificantes e Arla32, sendo assim, sua produção/revenda é representada na medida Litros.

### Revenda (em Litros) 2019

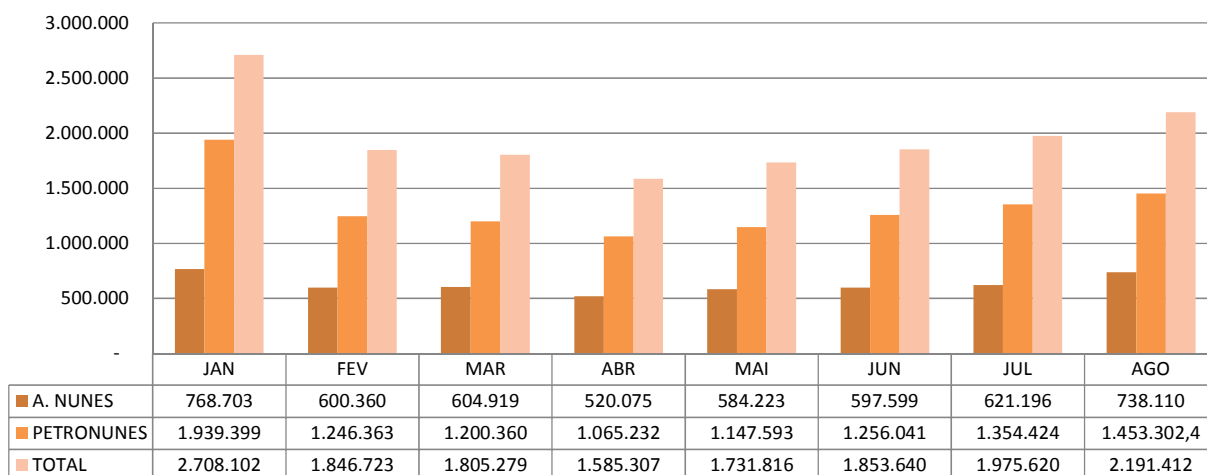

O quadro de funcionários é composto por profissionais atuantes na área Administrativa e na Produção, chegando a um total de **46 funcionários ligados** as recuperandas no mês corrente, sendo que **04 encontram-se afastados**. Desta forma, segue abaixo sua representação gráfica:

### Quadro Geral de Pessoal - 2019

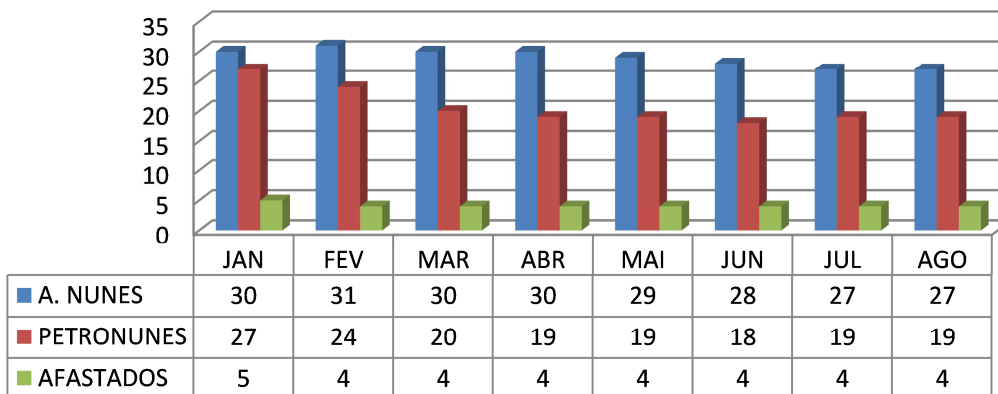

O faturamento bruto do Grupo atingiu, no mês de **Agosto/2019**, o valor de **R\$ 7.045.522,52**, tendo um aumento de 10,57% em relação ao mês anterior.

### Faturamento (Em R\$) - 2019

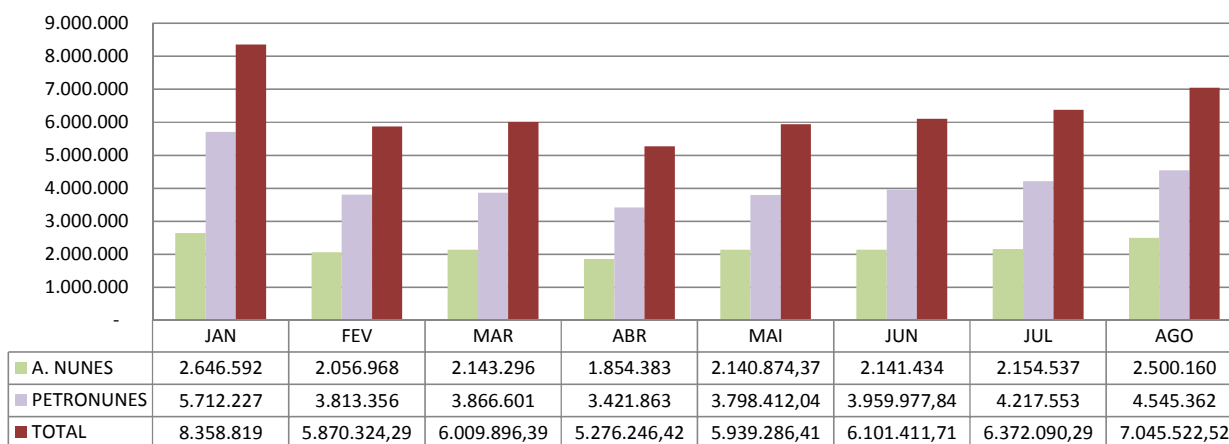

As informações aqui reproduzidas foram trazidas por relatórios da recuperanda, em seus respectivos setores.

Sobre as informações contábeis, seguem anexo, e fazem parte da presente peça, os balancetes ofertados pelo setor competente.

Frente ao exposto, vem esta administração judicial, **REQUERER** a

juntada do *Relatório Mensal das Atividades da Devedora*, cumprindo assim o art. 22, II, "c" da Lei 11.101/2005, **bem como dos documentos que a acompanham**, quais sejam:

- ✓ Balancete Contábil de **Agosto/2019**;

Termos em que,

Pede deferimento,

Tubarão-SC, 15 de Outubro de 2019.



**GLADIUS CONSULTORIA E GESTÃO EMPRESARIAL S/S LTDA**  
**Agenor Daufenbach Júnior**  
**Adm. Judicial** CRA/SC 6410 – OAB/SC 32.401

Código	Classificação	Conta	Saldo Anterior	Débito	Crédito	Saldo
11579	1	ATIVO	11.852.361,91	10.814.121,08	10.846.561,88	11.819.921,11
11580	1.1	CIRCULANTE	5.342.247,82	10.343.779,17	10.415.150,63	5.270.876,36
11581	1.1.01	DISPONIBILIDADES	169.835,41	5.498.669,89	5.490.549,79	177.955,51
19154	1.1.01.02	CAIXA	163.084,24	2.911.427,06	2.899.831,35	174.679,95
19156	1.1.01.04	BANCOS CONTA MOVIMENTO	3.751,17	2.587.242,83	2.590.718,44	275,56
19158	1.1.01.05	APLICACAO LIQUIDEZ IMEDIATA	3.000,00	0,00	0,00	3.000,00
11515	1.1.02	CREDITOS - CONTAS A RECEBER	4.144.715,43	1.252.889,46	1.227.123,94	4.170.480,95
11526	1.1.02.02	CONTAS A RECEBER	4.144.715,43	1.252.889,46	1.227.123,94	4.170.480,95
11443	1.1.03	ESTOQUES	136.557,67	2.586.875,18	2.513.601,40	209.831,45
11444	1.1.03.01	ESTOQUE DE COMBUSTIVEIS	108.071,43	2.585.052,18	2.510.140,97	182.982,64
11449	1.1.03.02	ESTOQUE LUBRIFICANTES	5.291,01	1.823,00	2.907,67	4.206,34
11454	1.1.03.03	ESTOQUE DE PECAS E ACESSORIOS	21.033,12	0,00	552,76	20.480,36
19215	1.1.03.04	ESTOQUE DE FILTROS	2.119,11	0,00	0,00	2.119,11
19223	1.1.03.05	ESTOQUE LOJA DE CONVENIENCIA	43,00	0,00	0,00	43,00
11554	1.1.05	OUTROS CREDITOS	891.139,31	1.005.344,64	1.183.875,50	712.608,45
11555	1.1.05.01	ADIANTAMENTOS FUNCIONARIOS	14.656,37	13.934,81	12.684,71	15.906,47
11564	1.1.05.02	ADIANTAMENTOS	848.952,50	970.951,29	1.150.732,25	669.171,54
11571	1.1.05.03	CREDITOS TRIBUT / FISCAIS	27.530,44	20.458,54	20.458,54	27.530,44
11465	1.2	NÃO CIRCULANTE	6.510.114,09	470.341,91	431.411,25	6.549.044,75
11466	1.2.01	REALIZAVEL A LONGO PRAZO	1.204.076,56	470.341,91	401.961,11	1.272.457,36
716400	1.2.01.02	APLICACOES FINANCEIRAS	225.894,83	10,00	0,00	225.904,83
508411	1.2.01.05	DEPOSITOS/BLOQUEIOS JUDICIAIS	252.456,61	2.881,25	2.881,25	252.456,61
998330	1.2.01.06	MUTUOS A EMPRESAS L.P	725.725,12	467.450,66	399.079,86	794.095,92
11167	1.2.03	ATIVO IMOBILIZADO	2.219.965,76	0,00	29.450,14	2.190.515,62
11497	1.2.03.01	IMOBILIZADO TECNICO	9.755.858,67	0,00	0,00	9.755.858,67
11374	1.2.03.02	(-) DEPRECIACAO / AMORTIZACAO AC	(7.694.046,47)	0,00	29.450,14	(7.723.496,61)
19280	1.2.03.03	IMOBILIZADO EM ANDAMENTO	158.153,56	0,00	0,00	158.153,56
922371	1.2.04	INTANGÍVEL	3.086.071,77	0,00	0,00	3.086.071,77
922319	1.2.04.01	OPERACIONAL INCORPÓREO	3.121.613,18	0,00	0,00	3.121.613,18
850242	1.2.04.02	(-) AMORT. ACUMULADA	(35.541,41)	0,00	0,00	(35.541,41)
11384	2	PASSIVO	12.354.296,67	2.517.986,30	2.633.308,40	12.469.618,77
11385	2.1	CIRCULANTE	18.599.715,39	2.499.468,30	2.633.308,40	18.733.555,49
11386	2.1.01	EXIGIVEL A CURTO PRAZO	18.599.715,39	2.499.468,30	2.633.308,40	18.733.555,49
19286	2.1.01.01	FORNECEDORES	13.243.606,35	2.369.332,82	2.487.708,69	13.361.982,22
19288	2.1.01.02	OBRIGACOES TRABALHISTAS	1.946.150,81	84.184,38	95.516,56	1.957.482,99
19294	2.1.01.03	OBRIGACOES TRIBUTARIAS / FISCAIS	605.257,53	26.516,43	29.583,56	608.324,66
998355	2.1.01.06	SALDO NEGATIVO C/C	211.170,05	0,00	0,00	211.170,05
19322	2.1.01.08	EMPRESTIMOS E CAP.GIROS	2.463.846,28	0,00	0,00	2.463.846,28
19330	2.1.01.09	FINANCIAMENTOS	30.750,73	0,00	0,00	30.750,73
19340	2.1.01.10	CONVENIOS A PAGAR	18.417,55	9.069,59	9.069,59	18.417,55
19354	2.1.01.11	ADIANTAMENTOS	80.516,09	10.365,08	11.430,00	81.581,01
11304	2.2	NAO CIRCULANTE	11.803.667,29	18.518,00	0,00	11.785.149,29
11305	2.2.01	EXIGIVEL A LONGO PRAZO	11.803.667,29	18.518,00	0,00	11.785.149,29
19363	2.2.01.01	EMPRESTIMOS LONGO PRAZO	4.683.545,66	0,00	0,00	4.683.545,66
19376	2.2.01.02	FINANCIAMENTOS LONGO PRAZO	85.910,00	0,00	0,00	85.910,00
19384	2.2.01.03	MUTUOS A EMPRESAS COLIGADAS - LC	7.034.211,63	18.518,00	0,00	7.015.693,63
11316	2.3	PATRIMONIO LIQUIDO	(18.049.086,01)	0,00	0,00	(18.049.086,01)
11317	2.3.01	CAPITAL SOCIAL	4.142.704,00	0,00	0,00	4.142.704,00
998995	2.3.01.01	CAPITAL SOCIAL SUBSCRITO	4.142.704,00	0,00	0,00	4.142.704,00
998996	2.3.02	RESERVAS	464.329,29	0,00	0,00	464.329,29
11320	2.3.02.01	RESERVA DE CAPITAL	450.013,79	0,00	0,00	450.013,79
11325	2.3.02.03	RESERVA DE LUCRO	14.315,50	0,00	0,00	14.315,50
999103	2.3.03	AJUSTES DE AVALIACOES PATRIMONIAI	3.000.000,00	0,00	0,00	3.000.000,00
999104	2.3.03.01	AJUSTE DE REAVALIACOES PATRIMON	3.000.000,00	0,00	0,00	3.000.000,00
999258	2.3.04	AJUSTES	(13.332.666,18)	0,00	0,00	(13.332.666,18)
999259	2.3.04.01	AJUSTES RETROSPECTIVOS	(13.332.666,18)	0,00	0,00	(13.332.666,18)
998997	2.3.05	LUCROS OU PREJUIZOS ACUMULADOS	(12.323.453,12)	0,00	0,00	(12.323.453,12)
11307	2.3.05.01	LUCROS/PREJUIZOS ACUMULADOS	(12.323.453,12)	0,00	0,00	(12.323.453,12)
11334	3	CONTAS DO RESULTADO	501.934,76	2.758.816,65	2.611.053,75	649.697,66

Código	Classificação	Conta	Saldo Anterior	Débito	Crédito	Saldo
11335	3.1	LUCRO BRUTO	(1.595.074,06)	2.404.588,24	2.595.644,38	(1.786.130,20)
11336	3.1.01	RECEITA LIQUIDA	(14.906.628,42)	122.442,25	2.595.644,38	(17.379.830,55)
11337	3.1.01.01	RECEITA BRUTA	(15.685.553,37)	0,00	2.595.644,38	(18.281.197,75)
11342	3.1.01.02	(-) DEDUCOES DA REC. BRUTA	778.924,95	122.442,25	0,00	901.367,20
11348	3.1.02	CUSTOS TOTAIS	13.311.554,36	2.282.145,99	0,00	15.593.700,35
11349	3.1.02.01	CUSTO DE PRODUTOS VENDIDOS	13.311.554,36	2.282.145,99	0,00	15.593.700,35
11426	3.2	DESPEGAS OPERACIONAIS	2.068.622,02	331.498,96	5.763,76	2.394.357,22
11355	3.2.01	DESPEGAS OPERACIONAIS POSTOS	2.068.622,02	331.498,96	5.763,76	2.394.357,22
455268	3.2.01.01	DESPEGAS ADMINISTRATIVAS	1.365.225,06	235.249,36	2.367,40	1.598.107,02
455347	3.2.01.02	DESPEGAS TRABALHISTAS	703.396,96	96.249,60	3.396,36	796.250,20
11176	3.3	RECEITAS E DESPEGAS FINANCEIRAS OP	72.775,03	22.729,45	18,17	95.486,31
20261	3.3.01	RECEITAS E DESPEGAS FINANCEIRAS	72.775,03	22.729,45	18,17	95.486,31
20264	3.3.01.01	DESPEGAS FINANCEIRAS	73.929,74	22.729,45	0,00	96.659,19
20367	3.3.01.02	RECEITAS FINANCEIRAS	(1.154,71)	0,00	18,17	(1.172,88)
11194	3.4	OUTROS RESULTADOS OPERACIONAIS	(44.313,19)	0,00	9.627,44	(53.940,63)
20566	3.4.01	OUTRAS RECEITAS/DESPEGAS OPERACI	(44.313,19)	0,00	9.627,44	(53.940,63)
20567	3.4.01.01	OUTRAS DESPEGAS OPERACIONAIS	100,00	0,00	0,00	100,00
20573	3.4.01.02	OUTRAS RECEITAS	(44.413,19)	0,00	9.627,44	(54.040,63)
11205	3.5	OUTROS RESULTADOS N/OPERACIONAIS	(75,04)	0,00	0,00	(75,04)
20581	3.5.01	RECEITAS N/OPERACIONAIS	(75,04)	0,00	0,00	(75,04)
20586	3.5.01.02	RECEITAS N/TRIBUTADAS	(75,04)	0,00	0,00	(75,04)

  
 EDINA N. CAETANO FLORIANI  
 Procuradora  
 CPF 636.218.909-10  
 GRUPO A. NUNES

  
 Kátia Augusta Nunes Vieira  
 Procuradora  
 CPF 852.052.359-34  
 GRUPO A. NUNES

  
 João Roberto Tavares  
 Contador CRC/SC - 031424  
 CPF: 036.367.529-95



Classificação	Conta	Saldo Anterior	Débito	Crédito	Saldo Final
1	ATIVO	42.396.427,81 d	14.041.466,15	13.662.333,60	42.775.560,36 d
1.1	ATIVO CIRCULANTE	15.239.985,34 d	13.845.946,15	13.450.628,36	15.635.303,13 d
1.1.01	DISPONIVEL	15.004.843,09 d	9.547.727,97	9.158.952,69	15.393.618,37 d
1.1.01.01	CAIXA GERAL	1.541,01 d	41.752,48	41.752,48	1.541,01 d
1.1.01.01.01	CAIXA MATRIZ	1.541,01 d	41.752,48	41.752,48	1.541,01 d
1.1.01.02	BANCOS	562.114,84 d	4.904.208,32	4.903.639,83	562.683,33 d
1.1.01.02.01	BANCOS CONTA MOVIMENTO	10.139,61 d	4.904.208,32	4.903.639,83	10.708,10 d
1.1.01.02.02	OPERACOES MERCADO ABERTO	551.975,23 d	0,00	0,00	551.975,23 d
1.1.01.03	CLIENTES	6.400.465,61 d	4.593.557,46	4.199.746,44	6.794.276,63 d
1.1.01.03.01	CLIENTES A RECEBER	6.400.465,61 d	4.593.557,46	4.199.746,44	6.794.276,63 d
1.1.01.04	ADIANTAMENTO	6.715.726,34 d	4.833,61	1.076,71	6.719.483,24 d
1.1.01.04.01	ADIANTAMENTOS A TERCEIROS	6.715.726,34 d	4.833,61	1.076,71	6.719.483,24 d
1.1.01.05	OUTROS CREDITOS	828.352,12 d	228,49	12.737,23	815.843,38 d
1.1.01.05.01	IMPOSTOS A RECUPERAR	828.352,12 d	228,49	12.737,23	815.843,38 d
1.1.01.06	VALORES A COMPENSAR	253.163,87 d	0,00	0,00	253.163,87 d
1.1.01.06.01	VALORES A COMPENSAR	253.163,87 d	0,00	0,00	253.163,87 d
1.1.01.07	BLOQUEIOS JUDICIAIS	243.479,30 d	3.147,61	0,00	246.626,91 d
1.1.01.07.01	BLOQUEIOS JUDICIAIS	243.479,30 d	3.147,61	0,00	246.626,91 d
1.1.02	ESTOQUES	235.142,25 d	4.298.218,18	4.291.675,67	241.684,76 d
1.1.02.01	ESTOQUES	235.142,25 d	4.298.218,18	4.291.675,67	241.684,76 d
1.1.02.01.01	ESTOQUES	235.142,25 d	4.298.218,18	4.291.675,67	241.684,76 d
1.2	ATIVO NAO CIRCULANTE	27.156.442,47 d	195.520,00	211.705,24	27.140.257,23 d
1.2.01	REALIZAVEL A LONGO PRAZO	10.617.560,52 d	193.000,00	211.610,96	10.598.949,56 d
1.2.01.04	EMPRESTIMOS A TERCEIROS	10.617.560,52 d	193.000,00	211.610,96	10.598.949,56 d
1.2.01.04.01	EMPRESTIMOS A TERCEIROS	10.617.560,52 d	193.000,00	211.610,96	10.598.949,56 d
1.2.02	INVESTIMENTOS	1.917.056,95 d	0,00	0,00	1.917.056,95 d
1.2.02.01	IMOBILIZACOES FINANCEIRAS	1.917.056,95 d	0,00	0,00	1.917.056,95 d
1.2.02.01.01	PARTICIPACOES EM OUTRAS EMPRESAS	1.917.056,95 d	0,00	0,00	1.917.056,95 d
1.2.03	IMOBILIZADO	3.084,63 d	2.520,00	94,28	5.510,35 d
1.2.03.01	IMOBILIZACOES TECNICAS	3.084,63 d	2.520,00	94,28	5.510,35 d
1.2.03.01.01	BENS IMOVEIS	13.896.605,38 d	2.520,00	0,00	13.899.125,38 d
1.2.03.01.02	DEPRECIACAO ACUMULADA	16.656.089,06 c	0,00	94,28	16.656.183,34 c
1.2.03.01.03	IMOBILIZADO EM ANDAMENTO	276.221,39 d	0,00	0,00	276.221,39 d
1.2.03.01.04	IMOBILIZADO AJUSTADO	2.486.346,92 d	0,00	0,00	2.486.346,92 d
1.2.04	INTANGIVEL	14.618.740,37 d	0,00	0,00	14.618.740,37 d
1.2.04.01	ATIVO INTANGIVEL	14.618.740,37 d	0,00	0,00	14.618.740,37 d
1.2.04.01.01	ATIVO INTANGIVEL	14.618.740,37 d	0,00	0,00	14.618.740,37 d

Classificação	Conta	Saldo Anterior	Débito	Crédito	Saldo Final
2	PASSIVO	43.194.541,20 c	8.464.675,30	8.869.373,90	43.599.239,80 c
2.1	PASSIVO CIRCULANTE	41.721.490,72 c	8.463.040,95	8.866.018,72	42.124.468,49 c
2.1.01	FORNECEDORES	24.220.407,29 c	4.352.177,38	4.436.399,47	24.304.629,38 c
2.1.01.02	FORNECEDORES	24.220.407,29 c	4.352.177,38	4.436.399,47	24.304.629,38 c
2.1.01.02.01	FORNECEDORES A PAGAR	24.220.407,29 c	4.352.177,38	4.436.399,47	24.304.629,38 c
2.1.02	EMPRESTIMOS E FINANCIAMENTOS	9.751.692,33 c	0,00	0,00	9.751.692,33 c
2.1.02.01	EMPRESTIMOS E FINANCIAMENTOS	9.751.692,33 c	0,00	0,00	9.751.692,33 c
2.1.02.01.01	BANCOS	1.249.775,18 c	0,00	0,00	1.249.775,18 c
2.1.02.01.03	EMPRESTIMOS CAPITAL DE GIRO CP	8.062.122,65 c	0,00	0,00	8.062.122,65 c
2.1.02.01.04	INVESTIMENTOS E FINANCIAMENTOS CP	439.794,50 c	0,00	0,00	439.794,50 c
2.1.03	ADIANTAMENTOS DE CLIENTES	141.345,23 c	74.066,34	64.510,20	131.789,09 c
2.1.03.01	ADIANTAMENTOS DE CLIENTES	141.345,23 c	74.066,34	64.510,20	131.789,09 c
2.1.03.01.01	ADIANTAMENTOS DE CLIENTES	141.345,23 c	74.066,34	64.510,20	131.789,09 c
2.1.04	OBRIGAÇÕES FISCAIS	89.835,05 c	21.232,16	14.721,01	83.323,90 c
2.1.04.01	OBRIGACOES FISCAIS	89.835,05 c	21.232,16	14.721,01	83.323,90 c
2.1.04.01.01	IMPOSTOS E TAXAS	89.835,05 c	21.232,16	14.721,01	83.323,90 c
2.1.05	OBRIGAÇÕES SOCIAIS TRABALHISTAS	2.238.108,03 c	92.254,38	139.087,23	2.284.940,88 c
2.1.05.01	OBRIGACOES SOCIAIS TRABALHISTAS	2.238.108,03 c	92.254,38	139.087,23	2.284.940,88 c
2.1.05.01.01	OBRIGACOES SOCIAIS TRABALHISTAS	2.238.108,03 c	92.254,38	139.087,23	2.284.940,88 c
2.1.07	ANTECIPAÇÃO DE RECEBIVEIS	5.280.102,79 c	3.923.310,69	4.211.300,81	5.568.092,91 c
2.1.07.01	ANTECIPACAO DE RECEBIVEIS	5.280.102,79 c	3.923.310,69	4.211.300,81	5.568.092,91 c
2.1.07.01.01	DUPLICATAS DESCONTADAS	5.280.102,79 c	3.923.310,69	4.211.300,81	5.568.092,91 c
2.2	PASSIVO NAO CIRCULANTE	9.010.953,95 c	0,00	0,00	9.010.953,95 c
2.2.01	EXIGIVEL A LONGO PRAZO	9.010.953,95 c	0,00	0,00	9.010.953,95 c
2.2.01.01	EMPRESTIMOS E FINANCIAMENTOS	9.010.953,95 c	0,00	0,00	9.010.953,95 c
2.2.01.01.01	EMPRESTIMOS CAPITAL DE GIRO LP	8.080.693,00 c	0,00	0,00	8.080.693,00 c
2.2.01.01.02	INVESTIMENTOS E FINANCIAMENTOS LP	795.386,45 c	0,00	0,00	795.386,45 c
2.2.01.01.04	EMPRESTIMOS A TERCEIROS	134.874,50 c	0,00	0,00	134.874,50 c
2.3	PATRIMONIO LIQUIDO	(7.537.903,47) d	1.634,35	3.355,18	(7.536.182,64) d
2.3.01	CAPITAL SOCIAL E RESERVAS	12.088.980,40 c	1.634,35	3.355,18	12.090.701,23 c
2.3.01.01	CAPITAL SOCIAL	969.491,00 c	0,00	0,00	969.491,00 c
2.3.01.01.01	CAPITAL SOCIAL REALIZADO	969.491,00 c	0,00	0,00	969.491,00 c
2.3.01.02	RESERVAS	45.295,23 c	0,00	0,00	45.295,23 c
2.3.01.02.01	RESERVAS DE CAPITAL	45.295,23 c	0,00	0,00	45.295,23 c
2.3.01.03	AJUSTES DE AVALIACOES PATRIMONIAIS	16.986.346,92 c	0,00	0,00	16.986.346,92 c
2.3.01.03.01	AJUSTES DE AVALIACOES PATRIMONIAIS	16.986.346,92 c	0,00	0,00	16.986.346,92 c
2.3.01.04	AJUSTES DE EXERCICIOS ANTERIORES	(4.824.794,63) d	1.634,35	3.355,18	(4.823.073,80) d
2.3.01.04.01	AJUSTES DE EXERCICIOS ANTERIORES	(4.824.794,63) d	1.634,35	3.355,18	(4.823.073,80) d
2.3.01.05	PERT CFE LEI 13496/2017	(1.087.358,12) d	0,00	0,00	(1.087.358,12) d
2.3.01.05.01	PERT CFE LEI 13496/2017	(1.087.358,12) d	0,00	0,00	(1.087.358,12) d
2.3.02	RESULTADOS ACUMULADOS	(19.626.883,87) d	0,00	0,00	(19.626.883,87) d
2.3.02.01	LUCROS OU PREJUIZOS ACUMULADOS	(19.626.883,87) d	0,00	0,00	(19.626.883,87) d
2.3.02.01.01	LUCROS OU PREJUIZOS ACUMULADOS	(19.626.883,87) d	0,00	0,00	(19.626.883,87) d

Classificação	Conta	Saldo Anterior	Débito	Crédito	Saldo Final
3	RECEITAS	28.364.417,35 c	12.651,19	4.593.557,46	32.945.323,62 c
3.1	RECEITAS OPERACIONAIS	28.364.417,35 c	12.651,19	4.593.557,46	32.945.323,62 c
3.1.01	RECEITAS COM VENDAS	28.364.417,35 c	12.651,19	4.593.557,46	32.945.323,62 c
3.1.01.01	RECEITAS COM VENDAS DE PRODUTOS	30.645.548,02 c	0,00	4.545.362,46	35.190.910,48 c
3.1.01.01.01	RECEITAS COM VENDAS DE MERCADORIAS	30.645.548,02 c	0,00	4.545.362,46	35.190.910,48 c
3.1.01.02	RECEITAS COM SERVICOS	122.805,00 c	0,00	48.195,00	171.000,00 c
3.1.01.02.01	RECEITAS COM VENDAS DE SERVICOS	122.805,00 c	0,00	48.195,00	171.000,00 c
3.1.01.03	DEDUCOES DA RECEITA COM VENDAS	2.371.775,85 d	0,00	0,00	2.371.775,85 d
3.1.01.03.01	DEVOLUCOES DESCONTOS E ABATIMENTOS	2.371.775,85 d	0,00	0,00	2.371.775,85 d
3.1.01.04	DEDUCOES DA RECEITA	32.159,82 d	12.651,19	0,00	44.811,01 d
3.1.01.04.01	TRIBUTOS E CONTRIBUICOES SOBRE VENDA	32.159,82 d	12.651,19	0,00	44.811,01 d

PETRONUNES TRANSP. REV. RETAL. DE DERIVADO DE PETROLEO LTDA. - CONSOLID/

Insc. Junta Comercial 42200536316 CNPJ 75.790.493/0001-00

Balancete Sintético - Período de 01/08/2019 a 31/08/2019

Classificação	Conta	Saldo Anterior	Débito	Crédito	Saldo Final
4	CUSTOS E DESPESAS	29.162.530,74 d	4.624.530,87	18.058,55	33.769.003,06 d
4.1	CUSTOS	26.291.232,29 d	4.236.628,24	0,00	30.527.860,53 d
4.1.01	CUSTOS OPERACIONAIS	26.291.232,29 d	4.236.628,24	0,00	30.527.860,53 d
4.1.01.01	CUSTOS DE MERCADORIAS VENDIDAS	26.291.232,29 d	4.236.628,24	0,00	30.527.860,53 d
4.1.01.01.01	CUSTOS DE MERCADORIAS VENDIDAS	26.291.232,29 d	4.236.628,24	0,00	30.527.860,53 d
4.2	DESPESAS	2.255.947,54 d	339.210,31	9.764,33	2.585.393,52 d
4.2.01	DESPESAS OPERACIONAIS	2.255.947,54 d	339.210,31	9.764,33	2.585.393,52 d
4.2.01.01	DESPESAS ADMINISTRATIVAS	1.557.994,10 d	208.979,84	9.535,84	1.757.438,10 d
4.2.01.01.01	DESPESAS ADMINISTRATIVAS	1.557.994,10 d	208.979,84	9.535,84	1.757.438,10 d
4.2.01.02	DESPESA COMERCIAL DIESEL	115.275,83 d	22.945,28	0,00	138.221,11 d
4.2.01.02.01	DESPESA COMERCIAL DIESEL	115.275,83 d	22.945,28	0,00	138.221,11 d
4.2.01.03	DESPESA LOGISTICA	567.602,00 d	105.591,23	0,00	673.193,23 d
4.2.01.03.01	DESPESA LOGISTICA	567.602,00 d	105.591,23	0,00	673.193,23 d
4.2.01.04	DESPESA MANUTENÇÃO	15.075,61 d	1.693,96	228,49	16.541,08 d
4.2.01.04.01	DESPESA MANUTENÇÃO	15.075,61 d	1.693,96	228,49	16.541,08 d
4.6	RECEITAS FINANCEIRAS	35.643,63 c	0,00	8.294,22	43.937,85 c
4.6.01	RECEITAS FINANCEIRAS	35.643,63 c	0,00	8.294,22	43.937,85 c
4.6.01.01	RECEITAS FINANCEIRAS	(35.643,63) c	0,00	8.294,22	(43.937,85) c
4.6.01.01.01	RECEITAS FINANCEIRAS	35.643,63 c	0,00	8.294,22	43.937,85 c
4.7	DESPESAS FINANCEIRAS	650.994,54 d	48.692,32	0,00	699.686,86 d
4.7.01	DESPESAS FINANCEIRAS	650.994,54 d	48.692,32	0,00	699.686,86 d
4.7.01.01	DESPESAS FINANCEIRAS	650.994,54 d	48.692,32	0,00	699.686,86 d
4.7.01.01.01	DESPESAS FINANCEIRAS	650.994,54 d	48.692,32	0,00	699.686,86 d

Conta	Saldo Anterior	Débito	Crédito	Saldo Final
ATIVO	42.396.427,81	14.041.466,15	13.662.333,60	42.775.560,36
PASSIVO	43.194.541,20	8.464.675,30	8.869.373,90	43.599.239,80
RECEITAS	28.364.417,35	12.651,19	4.593.557,46	32.945.323,62
CUSTOS E DESPESAS	29.162.530,74	4.624.530,87	18.058,55	33.769.003,06

Resultado do Período (25.566,05)

Resultado Acumulado (823.679,44)



EDINA N. CAETANO FLORIANI  
 Procuradora  
 CPF 655.218.909-10  
 ADMINISTRADORA  
 GRUPO A. NUNES



Karina Nelyda Nunes Vieira  
 Procuradora  
 CPF 662.052.359-34  
 GRUPO A. NUNES



Contador  
 João Roberto Tavares  
 Contador CRC/SC - 031424  
 CPF 036.367.529-95