

RELATÓRIO MENSAL DAS ATIVIDADES (RMA)

Art. 22, II, “c” da Lei 11.101/2005

➤ **Empresas Recuperandas:**

- Vogelsanger Pavimentação Eirelli
- Terraplanagem e Pavimentação Vogelsanger Eirelli
- Cordilheiras Pavimentação Ltda

➤ **Autos nº:** 0302220-72.2017.8.24.0028

➤ **Adm. Judicial:** Gladius Consultoria e Gestão Empresarial S/S Ltda

Outubro/2021

Sumário

1. EVENTOS RELEVANTES	2
1.1. EVENTOS PROCESSUAIS DO ÚLTIMO MÊS.....	2
1.2. EVENTOS PROCESSUAIS EM ANDAMENTO.....	2
2. VISÃO GERAL DA RECUPERANDA.....	2
2.1. HISTÓRICO DE ATIVIDADES.....	2
2.2. SEDE.....	3
2.3. RECURSOS HUMANOS (RH).....	3
3. INFORMAÇÕES FINANCEIRAS	4
3.1. BALANÇO PATRIMONIAL.....	4
3.1.1. VOGELSANGER PAVIMENTAÇÃO EIRELI	4
3.1.2. TERRAPLANAGEM E PAVIMENTAÇÃO VOGELSANGER EIRELI	5
3.1.3. CORDILHEIRAS PAVIMENTAÇÃO LTDA	6
3.2. FATURAMENTO.....	7
3.3. ÍNDICES DE LIQUIDEZ	7
3.3.1. LIQUIDEZ IMEDIATA	7
3.3.2. LIQUIDEZ CORRENTE.....	8
3.3.3. LIQUIDEZ SECA	8
3.3.4. LIQUIDEZ GERAL.....	9
4. ENDIVIDAMENTO SUJEITO A RECUPERAÇÃO JUDICIAL	9
5. PLANO DE RECUPERAÇÃO JUDICIAL.....	10
6. CONCLUSÃO	13
ANEXO 1 Cronograma do Andamento Processual.....	15
ANEXO 2 Relação de Credores Pagos até Outubro/2021.....	19
ANEXO 3 Balancete Contábil.....	0

1. EVENTOS RELEVANTES

Prezando pela transparência processual, abaixo estão descritos os principais eventos processuais do mês, assim como os eventos processuais que se encontram em andamento. Informações mais detalhadas e completas podem ser obtidas no Cronograma do Andamento Processual (*Anexo 1*), ou diretamente no site desta Administradora Judicial (<https://www.gladiusconsultoria.com.br/processo/vogelsanger-pavimentacao-eireli-terraplanagem-e-pavimentacao-vogelsanger-eireli-96>).

1.1. EVENTOS PROCESSUAIS DO ÚLTIMO MÊS

Ao decorrer do último mês não houve movimentação processual relevante.

1.2. EVENTOS PROCESSUAIS EM ANDAMENTO

No momento aguarda-se o **Trânsito em Julgado da Decisão de Concessão e Homologação**.

2. VISÃO GERAL DA RECUPERANDA

2.1. HISTÓRICO DE ATIVIDADES

Como relatado na inicial, as empresas autoras dedicam-se a prestação de serviços no ramo de terraplanagem, pavimentação, drenagem e de outros complementos, e a venda de areia, quais sejam detalhadamente:

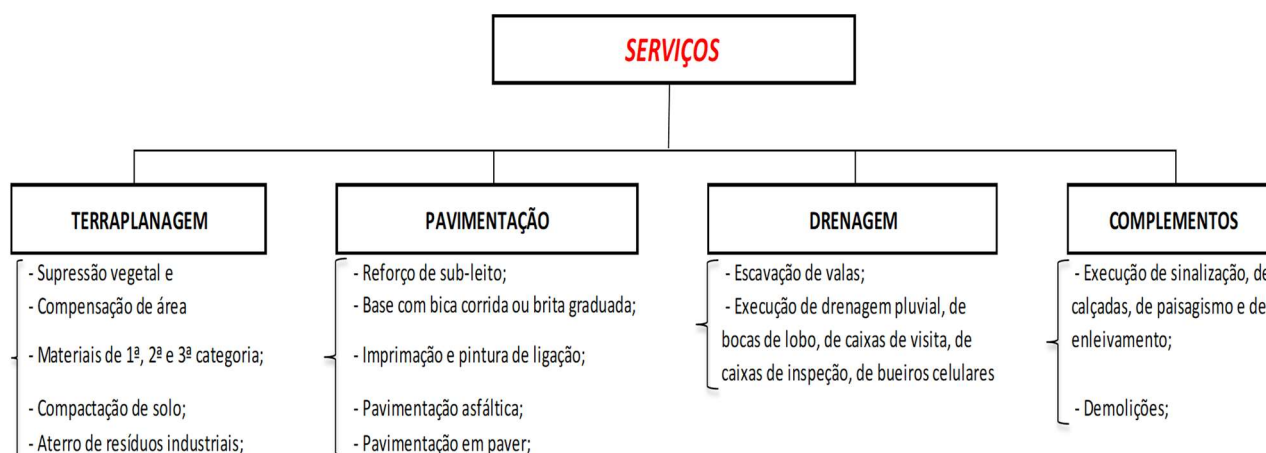

No mês de Novembro de 2020, teve início as atividades da empresa Cordilheiras Pavimentação Ltda, criada conforme previsto no "item 5" do Plano de Recuperação Judicial Modificativo – "Para o fim de otimizar a execução da atividade das recuperandas, bem como viabilizar a participação em concorrências e certames licitatórios, públicos e privados, poderá ser realizada operação de cisão parcial das recuperandas, conversão de ativos para sociedade nova ou

já existente, especialmente o acervo técnico das recuperandas” -, apresentado e aprovado em Assembleia Geral de Credores datada em 16/09/2019. Deste modo, o Grupo Vogelsanger passa a ser integrado pelas seguintes empresas: Vogelsanger Pavimentação Eirelli e Terraplenagem, Pavimentação Vogelsanger Eirelli e Cordilheiras Pavimentação Ltda.

2.2. SEDE

As recuperandas possuem sede nos seguintes endereços:

- VOGELSANGER PAVIMENTAÇÃO EIRELI: Estrada do Piraí, nº 3300, CEP 89.237-600, Joinville - SC
- TERRAPLENAGEM E PAVIMENTAÇÃO VOGELSANGER EIRELI: Rua Rio Pardo, acesso pela Rua Rio Marmoré, Galpão C, CEP 88.343-570, Camboriú - SC

2.3. RECURSOS HUMANOS (RH)

No mês de **Outubro/2021**, as empresas juntas possuíam **120 colaboradores**, contudo, **24 estavam afastados** por motivos de doença ou acidente de trabalho, restando então **96 em atividade** de forma efetiva.

Quanto a evolução desta informação, podemos demonstrar da seguinte forma.

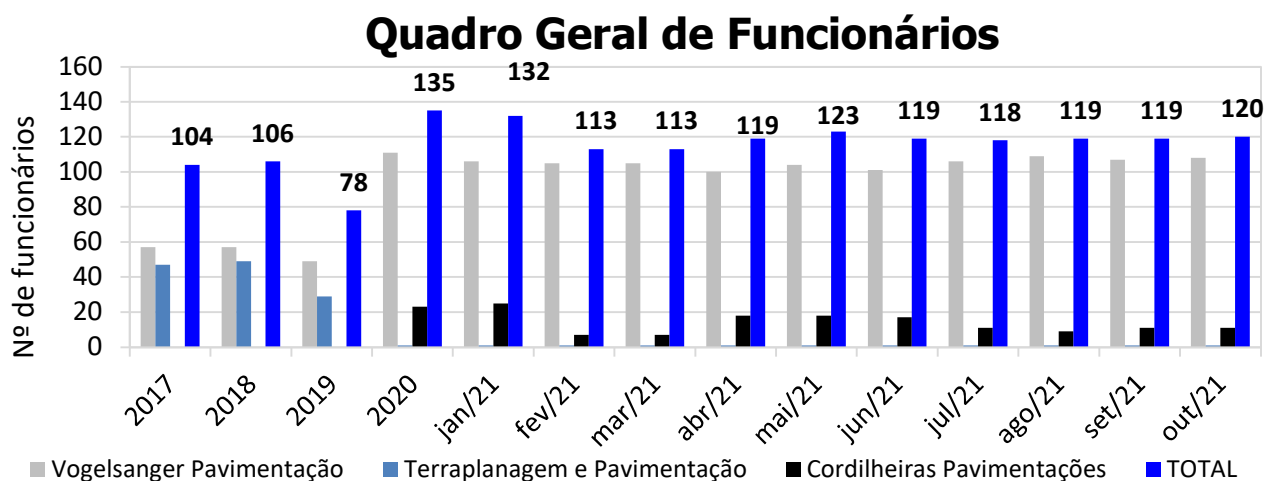

3. INFORMAÇÕES FINANCEIRAS

3.1. BALANÇO PATRIMONIAL

O balanço patrimonial é a posição da empresa em um determinado momento, sendo composto pelo ativo, passivo e patrimônio líquido.

Os ativos demonstram onde a empresa aplicou seus recursos, ou seja, quais são seus bens e direitos. Por outro lado, o passivo representa de onde vieram estes recursos e quais suas obrigações. Por fim, o patrimônio líquido representa a parte da empresa pertencente aos sócios, geralmente sendo representado por investimentos e lucros gerados na atividade.

Para fins de facilitar a análise gráfica, o patrimônio líquido não foi considerado no valor do passivo, sendo demonstrado separadamente, com é possível observar nos gráficos dos itens abaixo.

3.1.1. VOGELSANGER PAVIMENTAÇÃO EIRELI

No mês de **Outubro/2021**, o **ATIVO** da empresa somou **R\$ 36.584.357**, e composto majoritariamente pelos itens: Adiantamento (49%), Duplicatas a receber (27%), Imobilizado (15%) e Outros (9%).

Já o **PASSIVO** (passivo circulante + passivo não circulante), que no mesmo mês somou **R\$ 109.398.892**, é representado principalmente por: Empréstimos e financiamentos (42%), Fornecedores (26%), Obrigações fiscais (15%), Obrigações sociais (12%) e Outros (5%).

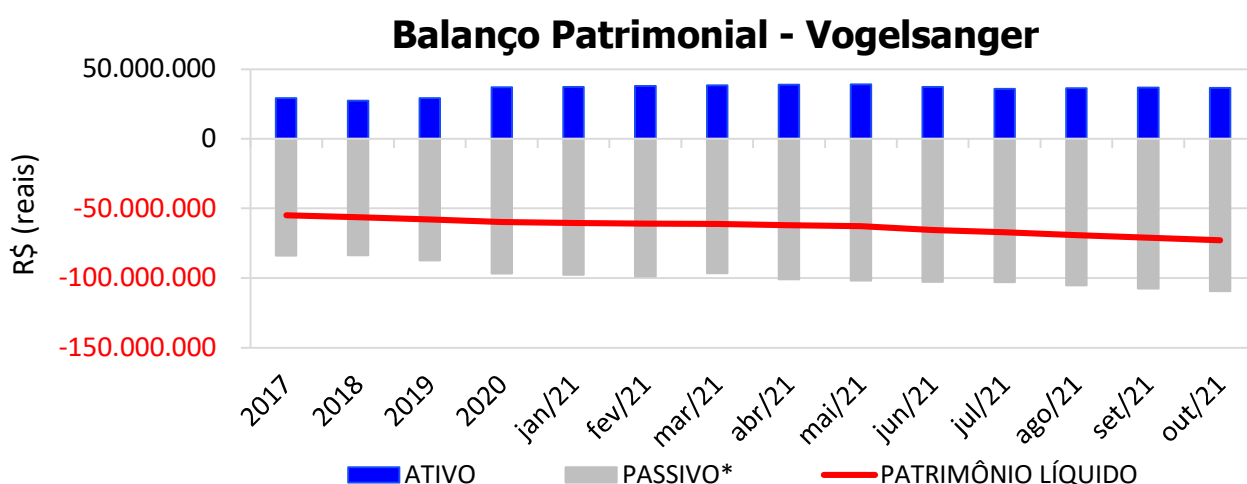

* Passivo: passivo circulante + passivo não-circulante.

ATIVO - OUT/2021 - VOGELSANGER

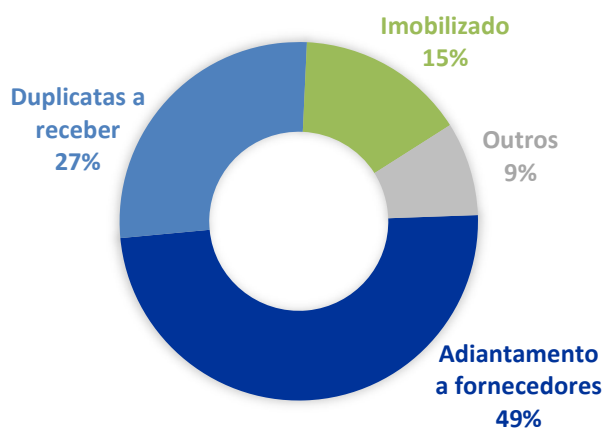

PASSIVO - OUT/2021-VOGELSANGER

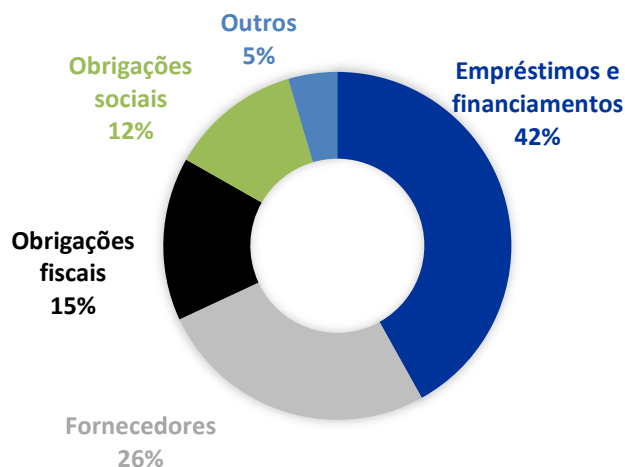

3.1.2. TERRAPLANAGEM E PAVIMENTAÇÃO VOGELSANGER EIRELI

No mês de **Outubro/2021**, o **ATIVO** da empresa somou **R\$ 10.443.971**, sendo que atualmente é composto majoritariamente pelos itens: Mutuo – Vogelsanger Pav. (45%), Adiantamento a fornecedores (15%), Parcelamento receita federal (6%), Estoque (13%) e Outros (21%).

O **PASSIVO** (passivo circulante + passivo não circulante) somou **R\$ 12.425.822**, e é composto na sua maioria por Obrigações sociais (37%), Obrigações trabalhistas (12%), Obrigações fiscais (22%), Impostos sobre lucro (12%) e Outros (17%).

Balanco Patrimonial - Terraplanagem

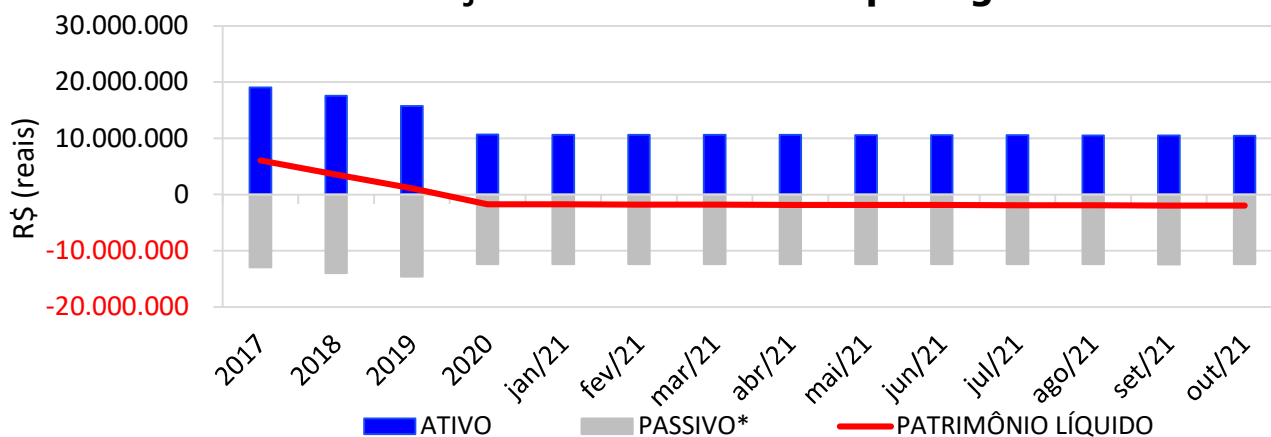

* Passivo: passivo circulante + passivo não-circulante.

ATIVO-OUT/2021- TERRAPLANAGEM

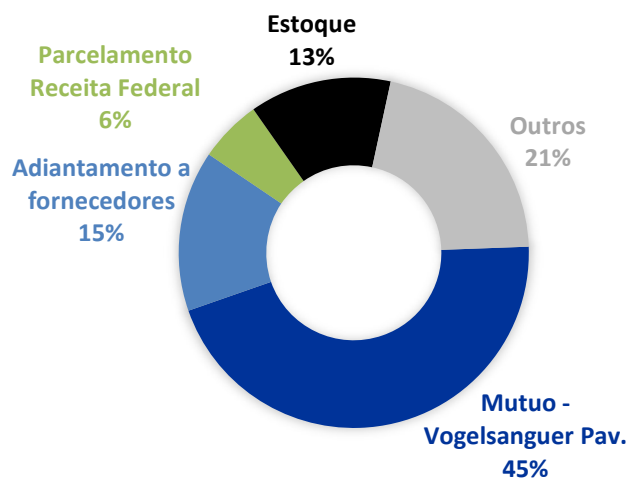

PASSIVO-OUT/2021-TERRAPLANAGEM

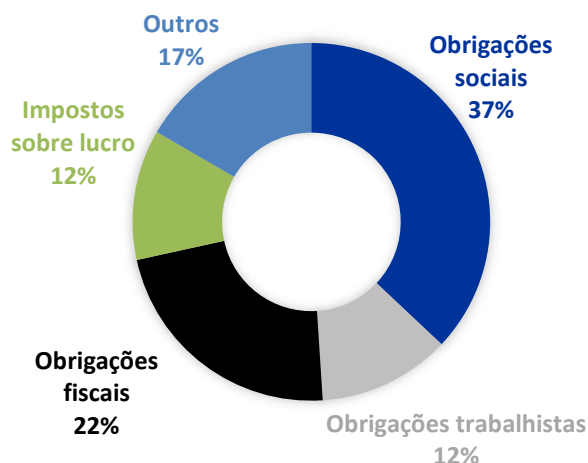

3.1.3. CORDILHEIRAS PAVIMENTAÇÃO LTDA

No mês de **Outubro/2021**, o **ATIVO** da empresa somou **R\$ 5.974.211**, sendo que atualmente é composto majoritariamente pelos itens: Empréstimos de mutuo (76%), Duplicatas a receber (9%), Caixa (6%) e Outros (9%).

O **PASSIVO** (passivo circulante + passivo não circulante) somou **R\$ 1.049.777**, e é composto na sua maioria por Obrigações fiscais (46%), Imposto sobre o lucro (22%), Fornecedores (15%), Obrigações sociais (1%) e Outros (16%).

Balanco Patrimonial - Cordilheiras

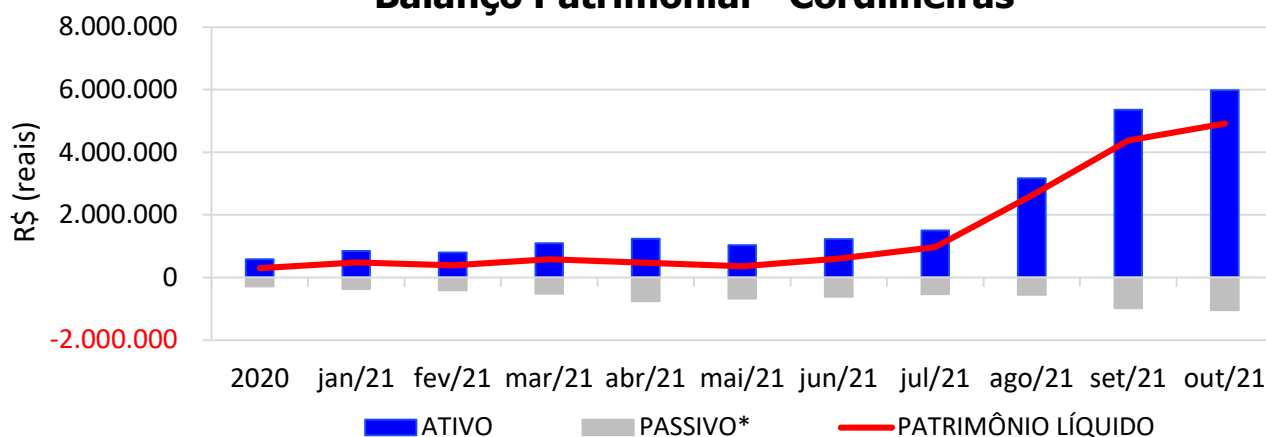

* Passivo: passivo circulante + passivo não-circulante.

ATIVO - OUT/2021 - CORDILHEIRAS

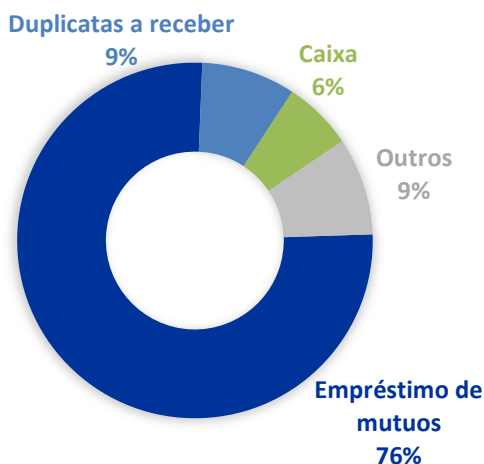

PASSIVO-OUT/2021-CORDILHEIRAS

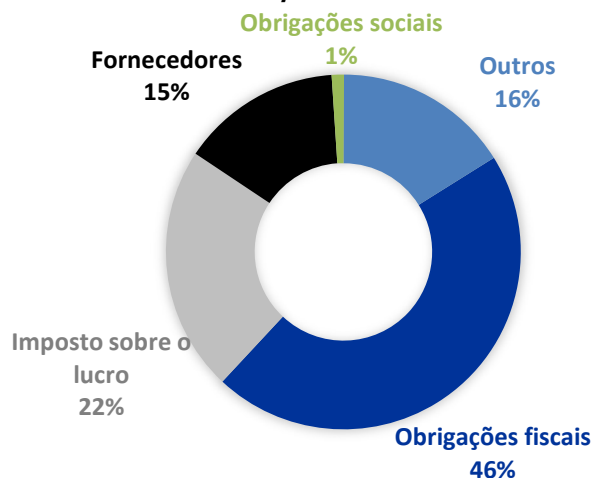

3.2. FATURAMENTO

O faturamento do Grupo atingiu, no mês de **Outubro/2021**, o valor de **R\$ 2.030.072**, redução de 45% em relação ao mês anterior. Gráficamente demonstrado:

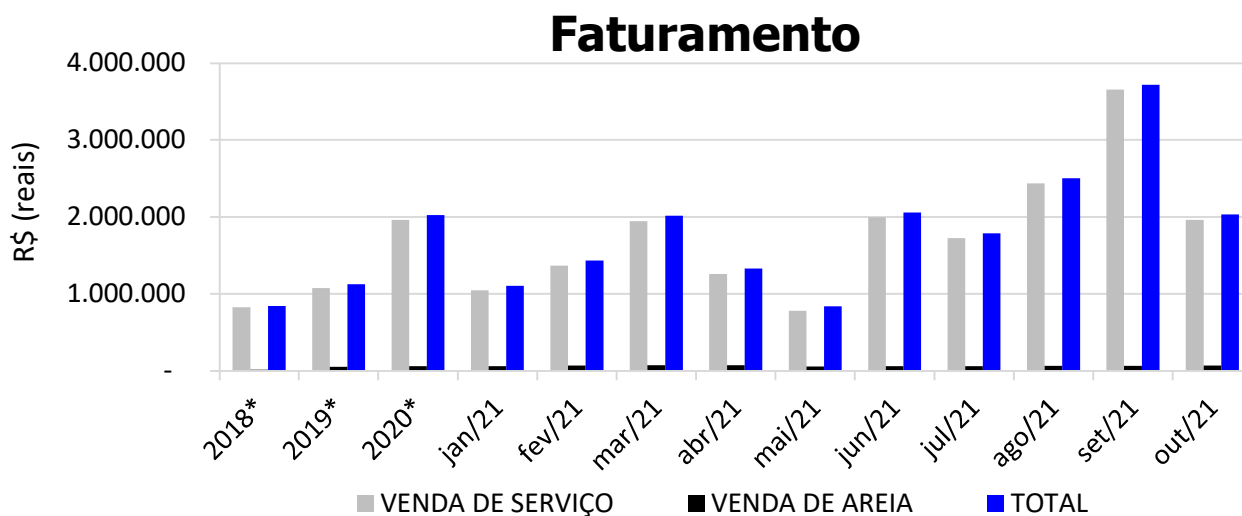

*Valor médio mensal do ano referência.

3.3. ÍNDICES DE LIQUIDEZ

3.3.1. LIQUIDEZ IMEDIATA

O índice de liquidez imediata é o quociente que compara o *Disponível* e o *Passivo Circulante* ou *Obrigações de Curto Prazo*. Ou seja, quanto das obrigações de até 12 meses a

empresa consegue liquidar com os recursos que ela consegue transformar em dinheiro imediatamente para cada R\$ 1,00 de obrigação.

Liquidez Imediata

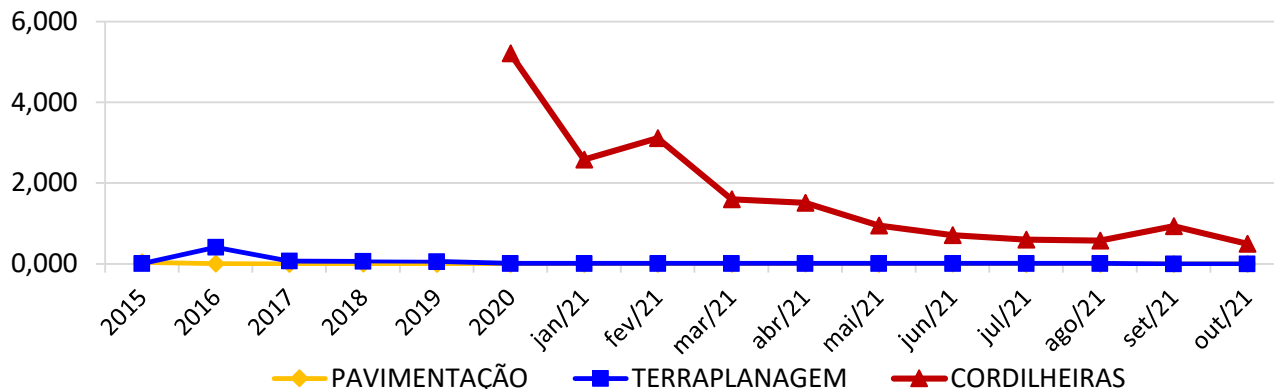

3.3.2. LIQUIDEZ CORRENTE

O índice de liquidez corrente é o comparativo entre o *Ativo Circulante* e o *Passivo Circulante*. Ou seja, quanto das disponibilidades, bens ou direitos que a empresa possui de curto prazo para quitar com suas obrigações, também do curto prazo de até 12 meses, para cada R\$ 1,00 devido.

Liquidez Corrente

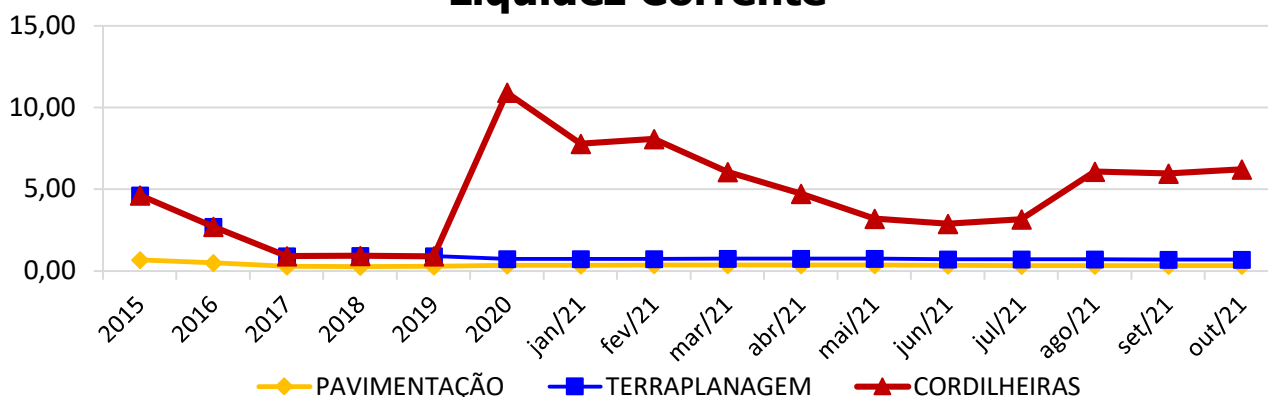

3.3.3. LIQUIDEZ SECA

O índice de liquidez seca mostra a posição da empresa caso necessite utilizar todo seu *Ativo Circulante*, com exclusão da conta de *Estoques*, uma vez que este não tem uma data definida para sua transformação em dinheiro, para quitar seu *Passivo Circulante* ou *Obrigações de Curto Prazo*.

Liquidez Seca

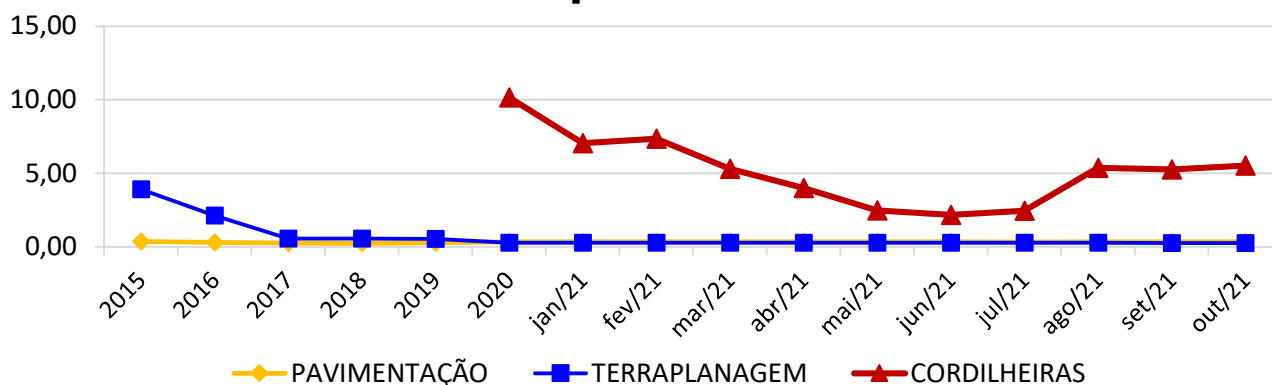

3.3.4. LIQUIDEZ GERAL

O índice de liquidez geral difere-se dos outros índices de liquidez, pois é o confronto entre o *Exigível Total* e o *Realizável Total* da empresa. Ele indica o quanto a empresa conseguirá honrar com seus compromissos de curto e longo prazo, contando com todos seus bens e direitos de curto e longo prazo também. Ou seja, quanto ela possui em bens e direitos para cumprir com cada R\$ 1,00 de dívida no curto e longo prazo.

Liquidez Geral

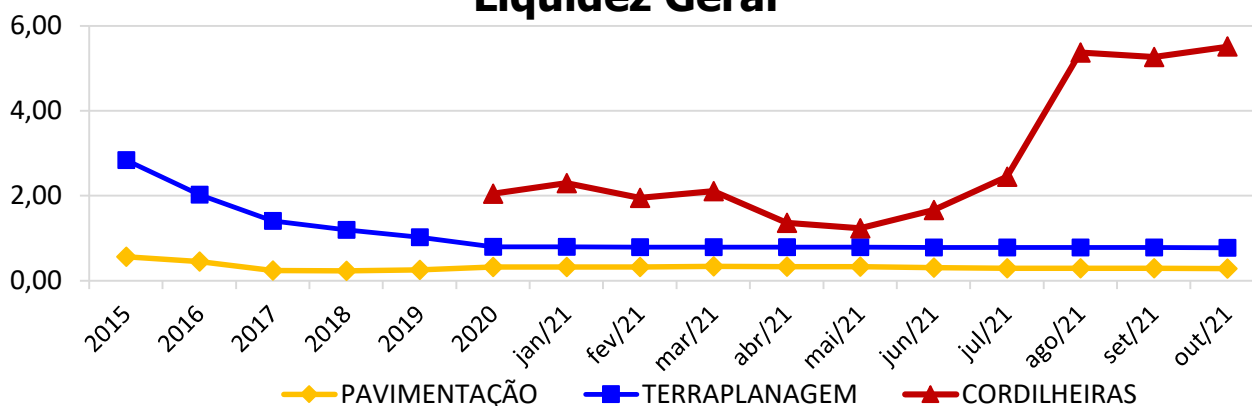

4. ENDIVIDAMENTO SUJEITO A RECUPERAÇÃO JUDICIAL

A recuperanda juntou aos autos a **Relação de Credores (EVENTO 1)**, de acordo com **art. 51, III, da Lei 11.101/2005**.

Após a análise das habilitações e impugnações administrativas, esta administração judicial apresentou no dia 25/02/2021 a **Relação de Credores do Administrador Judicial (EVENTO**

231) conforme o **art. 7º, § 2º da Lei 11.101/2005**, que pode ser encontrada no site desta administradora judicial.

Informamos que o total habilitado na recuperação da empresa encontra-se conforme descrito abaixo:

ENDIVIDAMENTO TOTAL DA RECUPERAÇÃO JUDICIAL VOGELSANGER, TERRAPLANAGEM E CORDILHEIRAS		
NATUREZA DO CRÉDITO	VALOR HABILITADO	% DO VALOR TOTAL
CLASSE I - CRÉDITOS TRABALHISTAS	R\$ 6.177.102,95	9,97%
CLASSE II - CRÉDITOS COM GARANTIA REAL	R\$ -	0%
CLASSE III - CRÉDITOS QUIROGRAFÁRIOS	R\$ 47.564.539,36	76,80%
CLASSE IV - CRÉDITOS ME/EPP	R\$ 8.190.686,16	13,23%
TOTAL : R\$ 61.932.328,47		100%

5. PLANO DE RECUPERAÇÃO JUDICIAL

Em cumprimento ao **art. 53 da Lei 11.101/2005**, o **Plano de Recuperação Judicial foi apresentado** pela recuperanda no dia 27/03/2018 (*EVENTO 201*), que se encontra no site desta administradora judicial.

Posteriormente, a recuperanda apresentou um **Aditamento do Plano de Recuperação Judicial (EVENTO 585)**, o qual restou **aprovado em Assembleia Geral de Credores – 2º convocação (EVENTO 585)** e homologado em Maio/2020 (*EVENTO659*).

Após a homologação do Plano e a Concessão da Recuperação Judicial e publicação no DJSC 3336, disponibilizado em 02/07/2020, **iniciou a contagem dos prazos para cumprimento do Plano de Recuperação Judicial.**

Sendo assim, o Plano aprovado prevê, resumidamente:

QUADRO RESUMO DO PLANO DE RECUPERAÇÃO - VOGELSANGER

Classe/ Condições	CARÊNCIA	DESÁGIO	PAGAMENTO	ATUALIZAÇÃO
CLASSE I	<ul style="list-style-type: none"> Verbas salariais: até 30 dias; 	-	<ul style="list-style-type: none"> Todos credores sujeitos a esta Classe, serão pagos da seguinte forma: <ul style="list-style-type: none"> 1º ano: pagamento de R\$ 5.000,00 a todos; 2º ano: rateio proporcional do valor de R\$ 800.000,00 para quitar todos credores até 10 salários mínimos; 3º ano: rateio proporcional de R\$ 900.000,00 para quitar todos credores até 18 salários mínimos; 4º ano: rateio proporcional de R\$ 1.000.000,00 para quitar todos os credores até 28 salários mínimos; 5º ano: rateio proporcional de R\$ 1.100.000,00 para quitar todos os credores até 50 salários mínimos; Após, saldos até 150 salários mínimos serão pagos em 36 meses, com início dos pagamentos no 6º ano, com pagamento proporcional dos créditos; Após, saldos excedentes a 150 salários mínimos: pagamentos conforme a Classe IV (item 4.2.1.1, "iv" - fl. 7/8 do Modificativo); Os pagamentos poderão ser efetuados em uma ou mais parcelas (item 4.2.1.1, "iii" - fl. 7 do Modificativo); 	<ul style="list-style-type: none"> TR + 1%a.a., com termos inicial e final de incidência idênticos aos termos inicial e final do prazo de pagamento (item 4.2.1.1, "ii" - fl. 7 do Modificativo);
CLASSE II	NÃO HÁ CREDITORES NESTA CLASSE			
CLASSE III	<ul style="list-style-type: none"> 24 meses, a contar do trânsito em julgado da decisão que conceder a RJ (item 4.2.2.1, "v" - fl. 10); 	<ul style="list-style-type: none"> 85% (item 4.2.2.1, "iv" - fl. 10); 	<ul style="list-style-type: none"> Será pago em 16 anos, conforme descrito a seguir: <ul style="list-style-type: none"> 1º e 2º ano: 1% do valor por ano; 3º ao 5º ano: 2% do valor por ano; 6º ao 13º ano: 4% do valor por ano; 14º e 15º ano: 5% do valor por ano; 16º ano: 50% do valor (item 4.2.2.1, "i" - fl. 9) Os percentuais incidem sobre o saldo devedor, tomando por base o montante inscrito na relação de credores, após aplicação do deságio previsto (item 4.2.2.1, "i" - fl. 9); 	<ul style="list-style-type: none"> TR + 1%a.a. desde o trânsito em julgado da decisão que conceder a RJ (item 4.2.2.1, "ii" e "iii" - fl. 09)
CLASSE IV	<ul style="list-style-type: none"> 24 meses, a contar do trânsito em julgado da decisão que conceder a RJ (item 4.2.3.1, "v" - fl. 11); 	<ul style="list-style-type: none"> 85% (item 4.2.3.1, "v" - fl. 11); 	<ul style="list-style-type: none"> Será pago em 16 anos, conforme descrito a seguir: <ul style="list-style-type: none"> 1º e 2º ano: 1% do valor por ano; 3º ao 5º ano: 2% do valor por ano; 6º ao 13º ano: 4% do valor por ano; 14º e 15º ano: 5% do valor por ano; 16º ano: 50% do valor (item 4.2.3.1, "i" - fl. 10) Os percentuais incidem sobre o saldo devedor, tomando por base o montante inscrito na relação de credores, após aplicação do deságio previsto (item 4.2.3.1, "i" - fl. 10); 	<ul style="list-style-type: none"> TR + 1%a.a. desde o trânsito em julgado da decisão que conceder a RJ (item 4.2.3.1, "ii" e "iii" - fl. 10)

<p>CREDOR COLABORATIVO - PRESTADORES DE SERVIÇOS</p>		<ul style="list-style-type: none"> • 35% sobre o valor arrolado na relação de credores (item 4.3.1.1 - fl. 12); 	<ul style="list-style-type: none"> • Aceleração: <ul style="list-style-type: none"> - 2,5% sobre o valor da respectiva nota de prestação de serviço, para concessão de prazo mínimo de 30 dias para pagamento da nota (item 4.3.1.1, "ii" - fl. 12); • Será devolvido o percentual incidente (conforme prazo concedido em dias) sobre o valor líquido da nota de prestação de serviço, à conta de amortização do crédito sujeito aos efeitos do PRJ (item 4.3.1.1, "iii" - fl. 12); • A devolução que aqui se trata ocorrerá na mesma data do pagamento da fatura (item 4.3.1.1, "iv" - fl. 12); 	
<p>CREDOR COLABORATIVO - FORNECEDORES FINANCEIROS</p>	<ul style="list-style-type: none"> • 24 horas a contar da publicação da decisão homologatória do Plano (item 4.3.1.2, "v" - fl. 14); 	<ul style="list-style-type: none"> • 27% sobre o valor arrolado na relação de credores (item 4.3.1.2, "i" - fl. 13); • O deságio será aplicado se o pagamento da parcela mensal for feito criteriosamente no dia, sem atrasos. Caso ocorra atraso, o valor da parcela será acrescido da correção monetária indicada no item "iii", juros de mora de 1% ao mês, <i>pro rata die</i> e, automaticamente, será cancelado o deságio, devendo a parcela ser paga acrescida, também, dos 27%. 	<ul style="list-style-type: none"> • Aceleração: Pagamento em 96 parcelas progressivas conforme abaixo: <ul style="list-style-type: none"> - 1º e 2º ano: 8,89% do valor do crédito por ano; - 3º e 4º ano: 11,11% do valor por ano; - 5º e 6º ano: 13,33% do valor do crédito por ano; - 7º e 8º ano: 16,67% do valor por ano (item 4.3.1.2, "ii" - fl. 13); • Os pagamentos serão feitos em parcelas mensais, iguais e consecutivas (item 4.3.1.2, "ii" - fl. 13) • Os percentuais devem ser considerados após a aplicação do deságio (item 4.3.1.2, "ii" - fl. 13); 	<ul style="list-style-type: none"> • 100% da CDI (item 4.3.1.2 "iii" - fl. 13);

*A contar do trânsito em julgado da decisão que homologar (pg. 6 do Modificativo apresentado em AGC)

➤ PAGAMENTO DOS CREDORES TRABALHISTAS

Os **credores trabalhistas** (Classe I), que informaram seus dados bancários diretamente à recuperanda, **começaram a receber seus créditos no mês de Agosto/2021.**

Aqueles que informaram seus dados bancários 60 dias antes do

O plano previa que o pagamento poderia ser em uma ou mais parcelas, assim, o referido pagamento nesse primeiro ano será feito em 06 parcelas mensais e diretamente na conta do credor.

Entretanto, aqueles credores que encaminharam seus dados bancários no prazo previsto no plano (item 4.2.1.1 – pág. 7 do Modificativo do Evento 1225), qual seja de 60 dias do termo inicial para pagamentos, tiveram o valor do primeiro ano (pagamento até R\$ 5.000,00) feito em parcela única.

Relacionamos, no **Anexo 2**, todos credores que já começaram a receber até **Outubro/2021** e informamos que os comprovantes encontram-se arquivados com esta Administradora Judicial, que deixa de junta-los pelo seu grande volume, mas se compromete a trazê-los aos autos caso necessário, bem como se coloca à disposição para eventuais dúvidas.

➤ **PAGAMENTO DOS CREDORES QUIROGRAFÁRIOS, MICROEMPRESA OU EMPRESA DE PEQUENO PORTE E CREDOR COLABORATIVO – PRESTADOR DE SERVIÇO**

Para o pagamento dos credores Quirografários (Classe III), credores de Microempresa ou Empresa de Pequeno Porte (Classe IV) e Credores Colaborativos – Prestadores de Serviço, o Plano prevê uma carência de 24 meses.

Desta feita, nenhum credor dessas classes foi pago por ainda estar no período de carência.

➤ **PAGAMENTO DOS CREDORES COLABORATIVOS – FORNECEDORES FINANCEIROS**

Até o presente momento, as recuperandas informaram que nenhum credor se qualificou como credor colaborativo – fornecedores financeiros.

Por fim, para os credores que ainda não informaram seus dados bancários, lembramos que devem informa-los para o endereço da devedora ou pelo e-mail: rj@vogelsangeremprendimentos.com.br

6. CONCLUSÃO

As informações aqui reproduzidas foram trazidas por relatórios da recuperanda, em seus respectivos setores.

Eventuais dúvidas sobre as informações e análises contidas neste relatório, poderão ser encaminhadas para o e-mail contato@gladiusconsultoria.com.br.

Joinville – SC, 26 de janeiro de 2022.



GLADIUS CONSULTORIA E GESTÃO EMPRESARIAL S/S LTDA
Agenor Daufenbach Júnior
Adm. Judicial CRA/SC 6410 – OAB/SC 32.401



Gladius
CONSULTORIA
CRA/SC 1025-J



ANEXO 1

Cronograma do Andamento Processual



**VOGELSANGER PAVIMENTAÇÃO EIRELI;
TERRAPLENAGEM E PAVIMENTAÇÃO VOGELSANGER EIRELI**

**Última
atualização:
20/01/2022**

EVENTOS CONCLUÍDOS

EVENTOS EM PAUSA/ETAPA ATUAL

EVENTOS NÃO CONCLUÍDOS

DATA	EVENTO/ETAPA	INFORMAÇÕES	EVENTO	LEI Nº 11.101/2005
31/10/2017	Distribuição	31/10/2017	1	Art. 48 e 51
	Processo	0323798-61.2017.8.24.0038 (eproc)		
	Vara	4ª Vara Cível		
	Comarca	Joinville		
	Juiz	Dr. Fernando Seara Hickel		
09/11/2017	Decisão de Deferimento/Processamento		6	Art. 52
27/11/2017	Publicação da Decisão de Deferimento	DJSC n. 2715, de 24/11/2017	6	Art. 52, § 1º, I
01/12/2017	Relação de Credores da Recuperanda	Evento 1, INF14	1	Art. 51, III
06/12/2017	Publicação da Relação de Credores da Recuperanda no DJSC	DJSC n. 2722, de 05/12/2017	62	Art. 52, § 1º, II
24/11/2017	Termo de Compromisso do Administrador Judicial		26	Art. 33 e Art. 52, I
04/12/2017	Comunicado aos Credores	04/12/2017, via correio	nihil	Art. 22, I, a
29/01/2018	Habilitações/Impugnações Administrativas (Prazos) - Ao Administrador Judicial	07/12/2017 a 29/01/2018	nihil	Art. 7º, § 1º
27/03/2018	Apresentação do Plano de Recuperação Judicial		201	Art. 53
04/10/2018	Publicação do Plano de Recuperação Judicial no DJSC	DJSC 2920, de 04/10/2018	309	Art. 53, Parágrafo Único
02/05/2018	Relação de Credores do Administrador Judicial		231	Art. 7º, § 2º
04/10/2018	Publicação da Relação de Credores do Administrador Judicial no DJSC	DJSC 2920, de 04/10/2018	309	Art. 7º, § 2º
22/10/2018	Habilitações/Impugnações Judiciais (Prazo de 10 dias)	22/10/2018	nihil	Art. 8º
21/11/2018	Objecões ao Plano de Recuperação Judicial (Prazo de 30 dias)	21/11/2018	nihil	Art. 53, Parágrafo Único e Art. 55
nihil	Ausência de Objecões ao Plano de Recuperação Judicial	nihil	nihil	Art. 55
14/03/2019	Publicação do Edital de Convocação da Assembleia Geral de Credores	DJSC 3019, de 14/03/2019	416	Art. 36 e Art. 56
24/04/2019	Assembleia Geral de Credores - 1ª Convocação	24/04/2019, às 10h30min	nihil	Art. 36 e Art. 56
24/04/2019	Ata da Assembleia Geral de Credores e Lista de Presença - 1ª Convocação		494	Art. 37
08/05/2019	Assembleia Geral de Credores - 2ª Convocação (suspensa)	08/05/2019, às 10h30min	nihil	Art. 36 e Art. 56
08/05/2019	Ata da Assembleia Geral de Credores e Lista de Presença - 2ª Convocação (suspensa)		503	Art. 37
09/07/2019	Assembleia Geral de Credores - 2ª Convocação (suspensa)	09/07/2019, às 10h30min	nihil	Art. 36 e Art. 56
09/07/2019	Ata da Assembleia Geral de Credores e Lista de Presença - 2ª Convocação (suspensa)		520	Art. 37



04/09/2019	Assembleia Geral de Credores - 2ª Convocação (suspensa)	04/09/2019, às 10h30min	nihil	Art. 36 e Art. 56
04/09/2019	Ata da Assembleia Geral de Credores e Lista de Presença - 2ª Convocação (suspensa)		580	Art. 37
17/09/2019	Assembleia Geral de Credores - 2ª Convocação (continuação)	17/09/2019, às 10h30min	nihil	Art. 36 e Art. 56
17/09/2019	Ata da Assembleia Geral de Credores e Lista de Presença - 2ª Convocação (continuação)		585	Art. 37
17/09/2019	Aditamento do Plano de Recuperação Judicial	Em AGC, anexo a ata	585	Art. 56, § 3º
04/09/2019	Aprovação do Plano de Recuperação Judicial	17/09/2019, em AGC	585	Art. 56, § 2º
29/05/2020	Sentença de Concessão da Recuperação Judicial e Homologatória do Plano	29/05/2020	659	Art. 58
02/07/2020	Publicação da Sentença de Concessão e Homologação no DJSC	DJSC 3336, de 02/07/2020	659	Art. 58
	Trânsito em Julgado da Sentença de Concessão e Homologação	Aguardando decisão do Agravo nº 4005556-71.2020.8.24.0000.		
	Homologação do Quadro Geral de Credores (QGC)			
Distribuição	Incidentes Processuais	Andamento Atual		
19/11/2021	5053967-77.2021.8.24.0038 (eproc)	Aguardando decisão		
12/11/2021	5052725-83.2021.8.24.0038 (eproc)	Sentença em 15/12/2021		
19/10/2021	5038945-13.2020.8.24.0038 (eproc)	Sentença em 08/11/2021		
20/05/2021	5021757-70.2021.8.24.0038 (eproc)	Aguardando decisão		
13/04/2021	5014784-02.2021.8.24.0038 (eproc)	Sentença em 26/10/2021		
18/02/2021	5006058-39.2021.8.24.0038 (eproc)	Sentença em 01/12/2021		
18/02/2021	5006054-02.2021.8.24.0038 (eproc)	Sentença em 27/10/2021		
18/02/2021	5006052-32.2021.8.24.0038 (eproc)	Sentença em 12/11/2021		
29/01/2021	5003604-86.2021.8.24.0038 (eproc)	Sentença em 13/10/2021		
18/12/2020	5049736-41.2020.8.24.0038 (eproc)	Aguardando decisão		
09/12/2020	0300145-25.2020.8.24.0038 (eproc)	Sentença em 16/11/2021		
16/11/2020	0300140-03.2020.8.24.0038 (eproc)	Sentença em 16/12/2021		
02/09/2020	5032011-39.2020.8.24.0038 (eproc)	Aguardando decisão	nihil	Art. 18
04/11/2019	0316636-44.2019.8.24.0038 (eproc)	Aguardando decisão		
17/07/2019	0315551-23.2019.8.24.0038 (eproc)	Sentença em 12/11/2021		
11/07/2019	5001245-37.2019.8.24.0038 (eproc)	Aguardando decisão		
05/04/2019	0006034-67.2019.8.24.0038	Sentença em 16/12/2019		
05/04/2019	0006040-74.2019.8.24.0038 (eproc)	Sentença em 16/11/2020		
05/04/2019	0006033-82.2019.8.24.0038 (eproc)	Sentença em 14/12/2020		
05/04/2019	0006039-89.2019.8.24.0038 (eproc)	Processo Extinto		
05/04/2019	0006043-29.2019.8.24.0038 (eproc)	Aguardando decisão		
05/04/2019	0006030-30.2019.8.24.0038	Sentença em 27/08/2020		
05/04/2019	0006037-22.2019.8.24.0038 (eproc)	Aguardando decisão		
05/04/2019	0006042-44.2019.8.24.0038	Sentença em 03/04/2020		
15/03/2019	0305525-63.2019.8.24.0038	Sentença em 27/08/2020		
08/03/2019	0305008-58.2019.8.24.0038	Sentença em 26/11/2020		
30/01/2019	0321559-50.2018.8.24.0038	Sentença em 27/02/2020		



23/01/2019	0301503-59.2019.8.24.0038	Sentença em 30/05/2019	nihil	Art. 18		
20/12/2018	0328181-48.2018.8.24.0038 (eproc)	Sentença em 16/11/2020				
29/11/2018	0326021-50.2018.8.24.0038	Sentença em 16/10/2019				
26/11/2018	0325304-38.2018.8.24.0038 (eproc)	Sentença em 01/07/2021				
30/10/2018	0322866-39.2018.8.24.0038	Sentença em 16/10/2019				
30/10/2018	0322862-02.2018.8.24.0038	Sentença em 31/07/2019				
23/10/2018	0322214-22.2018.8.24.0038	Sentença em 27/02/2020				
17/10/2018	0321766-49.2018.8.24.0038	Sentença em 30/05/2019				
17/10/2018	0321782-03.2018.8.24.0038 (eproc)	Aguardando decisão				
15/10/2018	0018598-15.2018.8.24.0038	Sentença em 12/12/2019				
15/10/2018	0018597-30.2018.8.24.0038 (eproc)	Aguardando decisão				
11/10/2018	0321265-95.2018.8.24.0038	Sentença em 16/10/2019				
10/10/2018	0321175-87.2018.8.24.0038 (eproc)	Sentença em 06/07/2021				
09/10/2018	0321035-53.2018.8.24.0038	Processo Extinto				
09/10/2018	0321066-73.2018.8.24.0038	Sentença em 16/10/2019				
19/09/2018	0319370-02.2018.8.24.0038	Sentença em 11/12/2019				
06/09/2018	0318601-91.2018.8.24.0038	Sentença em 10/10/2019				
30/05/2018	0309235-28.2018.8.24.0038	Sentença em 16/10/2019				
21/05/2018	0309868-39.2018.8.24.0038	Sentença em 10/10/2019				
18/05/2018	0309626-80.2018.8.24.0038	Processo Extinto				
14/05/2018	0309243-05.2018.8.24.0038	Sentença em 27/02/2020				
14/05/2018	0309192-91.2018.8.24.0038	Sentença em 16/10/2019				
14/05/2018	0309194-61.2018.8.24.0038	Sentença em 16/10/2019				
14/05/2018	0309259-56.2018.8.24.0038	Sentença em 11/10/2019				
09/05/2018	0308822-15.2018.8.24.0038	Sentença em 11/10/2019				
12/04/2018	0306894-29.2018.8.24.0038	Sentença em 17/10/2019				
12/12/2017	0326740-66.2017.8.24.0038	Sentença em 20/05/2019				
16/11/2017	0324809-28.2017.8.24.0038	Sentença em 16/10/2019				
	Pedido para Encerramento da Recuperação Judicial, por cumprimento					Art. 63
	Término do Prazo da Recuperação Judicial - Cumprimento das Obrigações					Art. 61
	Sentença de Encerramento da Recuperação Judicial - Cumprimento das Obrigações			Art. 63		



Gladius
CONSULTORIA
CRA/SC 1025-J



ANEXO 2

Relação de Credores Pagos até
Outubro/2021

PAGAMENTO TRABALHISTA - RECUPERAÇÃO JUDICIAL VOGELSANGER

EMPRESA	CREDOR	CPF/CNPJ	PROCURADOR	VALOR QGC	VALOR A PAGAR NO 1º ano	VALOR POR PARCELA 1º ANO - EM 6 PARCELAS	VALOR TOTAL PAGO ATÉ OUT/21
Vogelsanger	ADENILSON GUIMARAES SANTOS	018.712.095-10		R\$ 6.568,82	R\$ 5.000,00	R\$ 833,33	R\$ 2.499,99
Vogelsanger	ALEX VOGELSANGER	045.112.869-90		R\$ 39.509,13	R\$ 5.000,00	R\$ 833,33	R\$ 2.499,99
Terraplenagem	ALEXANDRE DE SOUZA	015.477.039-62	LEDEIR BORGES MARTINS	R\$ 2.040,00	R\$ 2.040,00	R\$ 340,00	R\$ 2.040,00
Vogelsanger	ALEXANDRE OLIGINI DA ROCHA	043.697.869-59		R\$ 16.429,44	R\$ 5.000,00	R\$ 833,33	R\$ 833,33
Vogelsanger e Terraplenagem	ALEXSANDRO SILVA SANTOS	042.086.705-84		R\$ 10.795,13	R\$ 5.000,00	R\$ 833,33	R\$ 2.499,99
Vogelsanger	ANARDO ANTUNES VIEIRA	048.601.789-39	MARIA IOLY VIDAL	R\$ 41.255,34	R\$ 5.000,00	R\$ 833,33	R\$ 5.000,00
Terraplenagem	ANDERSON AUGUSTO DE JESUS	070.564.505-39		R\$ 166,79	R\$ 166,79	R\$ 27,80	R\$ 83,40
Vogelsanger	ANDRE DOFF SOTTA	019.417.069-16		R\$ 39.144,26	R\$ 5.000,00	R\$ 833,33	R\$ 2.499,99
Terraplenagem	ANGELO BATISTA DE SOUZA	057.474.419-30		R\$ 1.383,41	R\$ 1.383,41	R\$ 230,57	R\$ 461,14
Terraplenagem	ANTONIO CARLOS GOMES DOS SANTOS	500.874.795-91		R\$ 2.559,14	R\$ 2.559,14	R\$ 426,52	R\$ 1.279,56
Terraplenagem	ANTONIO DE JESUS REIS	983.092.345-20		R\$ 4.791,42	R\$ 4.791,42	R\$ 798,57	R\$ 2.395,71
Vogelsanger	ANTONIO DOS SANTOS	460.505.409-00		R\$ 11.162,63	R\$ 5.000,00	R\$ 833,33	R\$ 2.499,99
Vogelsanger	ANTONIO ELOY BERNARDIN, ANA MARIA SILVÉRIO LIMA E DIONE BERNARDIN (HONORÁRIOS)	OAB/PR 33.088	DIONE BERNARDIN	R\$ 8.465,14	R\$ 5.000,00	R\$ 833,33	R\$ 1.666,66
Terraplenagem	ANTONIO JOSE SANTOS LIMA	048.937.825-09		R\$ 6.761,82	R\$ 5.000,00	R\$ 833,33	R\$ 2.499,99
Terraplenagem	ANTONIO ROSA DO NASCIMENTO	410.877.719-00		R\$ 5.901,14	R\$ 5.000,00	R\$ 833,33	R\$ 1.666,66
Vogelsanger	ARILDO CAMARGO	020.518.209-70		R\$ 6.995,51	R\$ 5.000,00	R\$ 833,33	R\$ 2.499,99
Vogelsanger	BACCIN ADVOGADOS	01.573.371/0001-25		R\$ 27.112,52	R\$ 5.000,00	R\$ 833,33	R\$ 3.333,32
Vogelsanger	ANDRE EDEL DA SILVA	067.388.209-84	RODRIGO OCTAVIO ADV	R\$ 2.808,96	R\$ 2.808,96	R\$ 468,16	R\$ 936,32
Terraplenagem	BRUNO EDUARDO COIMBRA RODRIGUES	097.313.219-18	RODRIGO OCTAVIO ADV	R\$ 32.000,00	R\$ 5.000,00	R\$ 833,33	R\$ 1.666,67
Terraplenagem	BEATRIZ DUARTE JESUITA	066.824.719-39	RODRIGO OCTAVIO ADV	R\$ 8.269,21	R\$ 5.000,00	R\$ 833,33	R\$ 1.666,67
Vogelsanger	BRUNO RAFAEL VIEIRA	079.538.489-02		R\$ 15.344,23	R\$ 5.000,00	R\$ 833,33	R\$ 2.499,99
Terraplenagem	CASSIANO GOMES DOS SANTOS	073.950.765-67		R\$ 6.751,69	R\$ 5.000,00	R\$ 833,33	R\$ 2.499,99
Vogelsanger	CLAUDICIR RAUL KLUG	042.582.399-76		R\$ 16.875,49	R\$ 5.000,00	R\$ 833,33	R\$ 2.499,99
Vogelsanger	CLEITON SOARES DE LIMA	033.469.269-58	CLAYTON ALBES BERTOTTO	R\$ 22.004,72	R\$ 5.000,00	R\$ 833,33	R\$ 3.333,32

Vogelsanger	CRISTA VOGELSANGER	304.419.279-04		R\$ 8.316,05	R\$ 5.000,00	R\$ 833,33	R\$ 2.499,99
Terraplenagem	CRISTIANO CASSIO DE CAMPOS	027.262.029-77		R\$ 1.904,28	R\$ 1.904,28	R\$ 317,38	R\$ 1.904,28
Vogelsanger	DAIANE CRISTINE PRIESS	009.584.109-17		R\$ 13.671,17	R\$ 5.000,00	R\$ 833,33	R\$ 2.499,99
Terraplenagem	DANIEL DOS ANJOS PINTO	061.363.645-73		R\$ 3.928,24	R\$ 3.928,24	R\$ 654,71	R\$ 2.618,84
Vogelsanger	DARIO SCHULZ	853.667.229-34		R\$ 13.493,38	R\$ 5.000,00	R\$ 833,33	R\$ 2.499,99
Vogelsanger	DORALINO CASTRO MACHADO	304.248.100-00		R\$ 4.085,92	R\$ 4.085,92	R\$ 680,99	R\$ 2.042,97
Vogelsanger	EDENILTON SACRAMENTO COSTA	913.440.425-20		R\$ 5.812,04	R\$ 5.000,00	R\$ 833,33	R\$ 833,33
Vogelsanger	EDIVALDO CARNEIRO ROCHA	058.620.879-82		R\$ 44.933,93	R\$ 5.000,00	R\$ 833,33	R\$ 1.666,66
Terraplenagem	EDUARDO DA CRUZ CHAGAS	050.527.019-69	BRITTES & PORRUA	R\$ 2.720,17	R\$ 2.720,17	R\$ 453,36	R\$ 1.813,44
Vogelsanger	EGIDIO MANOEL DOMINGOS	650.004.639-00		R\$ 10.710,51	R\$ 5.000,00	R\$ 833,33	R\$ 2.499,99
Vogelsanger	ELIONAI CARNEIRO ROCHA	046.796.669-94		R\$ 46.740,67	R\$ 5.000,00	R\$ 833,33	R\$ 2.499,99
Vogelsanger	ELVES MARQUES	704.681.179-20		R\$ 31.816,78	R\$ 5.000,00	R\$ 833,33	R\$ 2.499,99
Terraplenagem	EVERTON DE OLIVEIRA CASTILHO	003.512.939-57	DAVID SANTA CRUZ ADVOCACIA	R\$ 9.770,18	R\$ 5.000,00	R\$ 833,33	R\$ 1.666,66
Terraplenagem	FABIANE CRISTINA VOGELSANGER DOFF SOTTA	004.763.559-23		R\$ 32.143,92	R\$ 5.000,00	R\$ 833,33	R\$ 2.499,99
Vogelsanger	FABIO ALCANTARA DE SOUZA	039.314.485-25		R\$ 9.087,16	R\$ 5.000,00	R\$ 833,33	R\$ 2.499,99
Vogelsanger	GILBERTO DOS REIS	036.590.019-29	JONATHAN WILLE DE FREITAS	R\$ 6.618,37	R\$ 5.000,00	R\$ 833,33	R\$ 5.000,00
Terraplenagem	GILMAR BOAVENTURA	420.320.249-34		R\$ 4.365,03	R\$ 4.365,03	R\$ 727,51	R\$ 2.182,53
Terraplenagem	GILMAR HAVELUK	045.566.999-67		R\$ 15.024,31	R\$ 5.000,00	R\$ 833,33	R\$ 2.499,99
Vogelsanger	GILMAR MAFRA	792.032.219-72		R\$ 1.001,19	R\$ 1.001,19	R\$ 166,87	R\$ 500,61
Vogelsanger	HAROLDO PETTERSON	710.944.159-87		R\$ 6.689,25	R\$ 5.000,00	R\$ 833,33	R\$ 2.499,99
Vogelsanger	INACIO KALUZNY	026.559.439-10		R\$ 977,92	R\$ 977,92	R\$ 162,99	R\$ 162,99
Vogelsanger	JACKSON RITA	684.053.089-20		R\$ 4.330,79	R\$ 4.330,79	R\$ 721,80	R\$ 2.165,40
Vogelsanger	JAILSON DO CARMO DOS SANTOS	063.164.275-73		R\$ 8.655,08	R\$ 5.000,00	R\$ 833,33	R\$ 1.666,66
Vogelsanger	JAIME JOSE LEITE	418.346.409-97		R\$ 11.276,00	R\$ 5.000,00	R\$ 833,33	R\$ 2.499,99
Vogelsanger	JAIRO BOAVENTURA	292.336.749-91		R\$ 12.039,78	R\$ 5.000,00	R\$ 833,33	R\$ 2.499,99
Terraplenagem	JEAN AUGUSTO DE JESUS	076.974.365-07		R\$ 6.962,17	R\$ 5.000,00	R\$ 833,33	R\$ 2.499,99

Vogelsanger	JOAO CARLOS LUIZ FERNANDES	077.196.459-52		R\$ 466,67	R\$ 466,67	R\$ 77,78	R\$ 1.337,63
Vogelsanger	JOAO MORAIS	004.815.948-41		R\$ 13.121,58	R\$ 5.000,00	R\$ 833,33	R\$ 1.666,66
Vogelsanger	JOAO PAULO VIEMES	090.884.069-10		R\$ 9.676,91	R\$ 5.000,00	R\$ 833,33	R\$ 2.499,99
Vogelsanger	JORGE LOPES DO BONFIM	901.211.719-49		R\$ 2.522,86	R\$ 2.522,86	R\$ 420,48	R\$ 1.261,44
Vogelsanger	JOSE KLOCK	312.462.069-00		R\$ 16.581,96	R\$ 5.000,00	R\$ 833,33	R\$ 2.499,99
Vogelsanger	JOSE MARCELO DA CRUZ	045.051.189-83		R\$ 9.762,17	R\$ 5.000,00	R\$ 833,33	R\$ 2.499,99
Vogelsanger	JOSE RONALDO CANDIDO DOS SANTOS	597.338.709-78		R\$ 7.841,31	R\$ 5.000,00	R\$ 833,33	R\$ 2.499,99
Vogelsanger	JOSE RUBENS AUGUSTO DOS SANTOS	016.080.325-07		R\$ 11.655,28	R\$ 5.000,00	R\$ 833,33	R\$ 2.499,99
Terraplenagem	JULIANA PATRICIA VOGELSANGER	004.763.509-64		R\$ 3.542,34	R\$ 3.542,34	R\$ 590,39	R\$ 1.771,17
Vogelsanger	JULIANO BUENO DE SOUZA	086.605.839-73		R\$ 11.779,99	R\$ 5.000,00	R\$ 833,33	R\$ 2.499,99
Vogelsanger	KATIUSCIA DE BRIDA	016.930.849-96		R\$ 15.000,00	R\$ 5.000,00	R\$ 833,33	R\$ 1.666,66
Vogelsanger	KLEBER KENNEDY DE FARIA	039.885.876-48	ALAN GONÇALVES MOREIRA BATISTA SOUZA	R\$ 27.893,28	R\$ 5.000,00	R\$ 833,33	R\$ 5.000,00
Terraplenagem	LEANDRO RODRIGUES DE JESUS	052.555.585-40		R\$ 8.008,76	R\$ 5.000,00	R\$ 833,33	R\$ 2.499,99
Terraplenagem	LEONARDO DA SILVA	058.533.189-85	VALMIR SCMOLLER JUNIOR	R\$ 8.338,14	R\$ 5.000,00	R\$ 833,33	R\$ 833,33
Terraplenagem	LUCAS DE OLIVEIRA TESLUK	046.679.739-78		R\$ 5.114,43	R\$ 5.000,00	R\$ 833,33	R\$ 2.499,99
Vogelsanger	LUCIANO HENNING	003.474.479-70		R\$ 8.514,94	R\$ 5.000,00	R\$ 833,33	R\$ 833,33
Terraplenagem	LUIS CARLOS MORAIS	067.257.518-30		R\$ 27.186,09	R\$ 5.000,00	R\$ 833,33	R\$ 1.666,66
Terraplenagem	LUIS CESAR CUNICO	658.146.229-20		R\$ 1.194,96	R\$ 1.194,96	R\$ 199,16	R\$ 398,32
Terraplenagem	MAICO MADRID DOS SANTOS	007.188.970-13		R\$ 3.965,27	R\$ 3.965,27	R\$ 660,88	R\$ 1.982,64
Terraplenagem	MALAQUIAS DE OLIVEIRA DOS SANTOS	025.403.579-54		R\$ 3.786,22	R\$ 3.786,22	R\$ 631,04	R\$ 631,04
Terraplenagem	MARCIO DA SILVA LOREDO	066.122.689-13		R\$ 2.524,92	R\$ 2.524,92	R\$ 420,82	R\$ 1.262,46
Terraplenagem	MARCOS BISPO DOS SANTOS	043.840.765-25		R\$ 8.879,04	R\$ 5.000,00	R\$ 833,33	R\$ 2.499,99
Vogelsanger	MARIA GORETI TASCA	995.280.290-00		R\$ 4.557,46	R\$ 4.557,46	R\$ 759,58	R\$ 2.278,74
Terraplenagem	MARIO SARMENTO JUNIOR	007.359.829-10		R\$ 3.111,11	R\$ 3.111,11	R\$ 518,52	R\$ 1.555,56
Vogelsanger	MOACIR FERREIRA DE SOUZA	755.769.619-00		R\$ 10.845,43	R\$ 5.000,00	R\$ 833,33	R\$ 2.499,99
Vogelsanger	OSMIR BENEVENUTTI	380.923.879-15		R\$ 6.154,43	R\$ 5.000,00	R\$ 833,33	R\$ 2.499,99

Vogelsanger	PAULO CEZAR ALVES DO PRADO	076.161.609-80		R\$ 3.694,74	R\$ 3.694,74	R\$ 615,79	R\$ 1.231,58
Terraplenagem	RAMON NASCIMENTO DA SILVA	062.624.285-18		R\$ 8.416,25	R\$ 5.000,00	R\$ 833,33	R\$ 2.499,99
Terraplenagem	RICARDO CARNEIRO ROCHA	075.847.549-70		R\$ 9.021,62	R\$ 5.000,00	R\$ 833,33	R\$ 2.499,99
Vogelsanger	RICARDO MENEZES MACHADO	003.346.100-56		R\$ 161.693,84	R\$ 5.000,00	R\$ 833,33	R\$ 2.499,99
Vogelsanger	RODRIGO LEMOS CORREA	054.588.659-79		R\$ 7.479,69	R\$ 5.000,00	R\$ 833,33	R\$ 1.666,66
Vogelsanger	ROJAN DA ROCHA	072.199.339-75		R\$ 11.113,05	R\$ 5.000,00	R\$ 833,33	R\$ 2.499,99
Vogelsanger	SERGIO ANNES RABELO	041.733.859-78		R\$ 8.554,31	R\$ 5.000,00	R\$ 833,33	R\$ 2.499,99
Vogelsanger	UCLESCIO CORREIA DOS SANTOS	030.051.810-22		R\$ 9.450,02	R\$ 5.000,00	R\$ 833,33	R\$ 1.666,66
Vogelsanger	VALDECIR LIERMANN	006.298.239-79		R\$ 18.422,82	R\$ 5.000,00	R\$ 833,33	R\$ 2.499,99
Vogelsanger	VALMIR SCHMOLLER JUNIOR	044.497.599-31		R\$ 3.150,00	R\$ 3.150,00	R\$ 525,00	R\$ 525,00
Vogelsanger	VILMAR CLAUDINO	613.140.729-00		R\$ 9.993,97	R\$ 5.000,00	R\$ 833,33	R\$ 2.499,99
Vogelsanger	CLAUDIO JOSE SOMOKOVICZ	014.650.279-55	ALESSANDRO GRUNER	R\$ 17.000,00	R\$ 5.000,00	R\$ 833,33	R\$ 2.500,00
Terraplenagem	EDSON DE OLIVEIRA	829.028.529-91	ALESSANDRO GRUNER	R\$ 11.000,00	R\$ 5.000,00	R\$ 833,33	R\$ 2.500,00
Vogelsanger	FLAVIO DOS SANTOS DE JESUS	062.226.265-30	ALESSANDRO GRUNER	R\$ 18.500,00	R\$ 5.000,00	R\$ 833,33	R\$ 2.500,00
Vogelsanger	GERSON ADEMAR SOMOKOVICZ	078.809.139-55	ALESSANDRO GRUNER	R\$ 12.794,38	R\$ 5.000,00	R\$ 833,33	R\$ 2.500,00
Terraplenagem	GILMAR ANTUNES	047.914.299-82	ALESSANDRO GRUNER	R\$ 14.196,67	R\$ 5.000,00	R\$ 833,33	R\$ 2.500,00
Vogelsanger	LUCAS SANTOS SILVA	068.403.325-94	ALESSANDRO GRUNER	R\$ 7.601,07	R\$ 5.000,00	R\$ 833,33	R\$ 2.500,00
Terraplenagem	MARILZE APARECIDA CANDIDO DE SOUZA	006.472.659-23	ALESSANDRO GRUNER	R\$ 8.235,66	R\$ 5.000,00	R\$ 833,33	R\$ 2.500,00
Vogelsanger	TUANY RODRIGUES	062.161.095-02	ALESSANDRO GRUNER	R\$ 6.476,24	R\$ 5.000,00	R\$ 833,33	R\$ 2.500,00
Terraplenagem	VALDIR JUNIOR CUSTODIO	865.666.799-87	ALESSANDRO GRUNER	R\$ 4.286,03	R\$ 4.286,03	R\$ 714,34	R\$ 2.143,02
Terraplenagem	ADOLAR KRUGER	044.354.209-02	BRITTES & PORRUA	R\$ 35.000,00	R\$ 5.000,00	R\$ 833,33	R\$ 3.333,33
Terraplenagem	ALEX LUIS BUCARTH MARTINS	640.970.722-34	BRITTES & PORRUA	R\$ 7.196,21	R\$ 5.000,00	R\$ 833,33	R\$ 3.333,33
Vogelsanger	ALFRANIO SANTANA DOS SANTOS	079.158.435-67	BRITTES & PORRUA	R\$ 15.256,49	R\$ 5.000,00	R\$ 833,33	R\$ 3.333,33
Vogelsanger	ALISON RICARDO LUCAS	009.049.829-12	BRITTES & PORRUA	R\$ 1.879,93	R\$ 1.879,93	R\$ 313,32	R\$ 1.253,29
Vogelsanger	ANTONIO ALVES CORREIA	445.137.719-68	BRITTES & PORRUA	R\$ 10.341,35	R\$ 5.000,00	R\$ 833,33	R\$ 3.333,33
Vogelsanger	ANTONIO CESAR ALVES	901.761.979-15	BRITTES & PORRUA	R\$ 8.608,53	R\$ 5.000,00	R\$ 833,33	R\$ 3.333,33
Vogelsanger	BARBARA MICHELS DA ROSA FEUSER	056.816.249-86	BRITTES & PORRUA	R\$ 7.345,29	R\$ 5.000,00	R\$ 833,33	R\$ 3.333,33

Terraplenagem	BENEDITO FERNANDES	029.414.134-05	BRITTES & PORRUA	R\$ 14.995,00	R\$ 5.000,00	R\$ 833,33	R\$ 3.333,33
Vogelsanger	CARLA NAYARA MICHELS DOS SANTOS	084.217.839-20	BRITTES & PORRUA	R\$ 6.470,56	R\$ 5.000,00	R\$ 833,33	R\$ 3.333,33
Vogelsanger	CARLOS CESAR CARRIÇO	383.116.319-72	BRITTES & PORRUA	R\$ 20.243,34	R\$ 5.000,00	R\$ 833,33	R\$ 3.333,33
Vogelsanger	CEDENIR VARGAS	660.210.309-15	BRITTES & PORRUA	R\$ 17.109,12	R\$ 5.000,00	R\$ 833,33	R\$ 3.333,33
Terraplenagem	CLADES APARECIDA ESTRAICH ZIMERMANN	042.962.859-55	BRITTES & PORRUA	R\$ 2.991,24	R\$ 2.991,24	R\$ 498,54	R\$ 1.994,16
Vogelsanger	CLAUDINEI PEREIRA	006.571.499-77	BRITTES & PORRUA	R\$ 7.641,76	R\$ 5.000,00	R\$ 833,33	R\$ 3.333,33
Vogelsanger	CLAUDINEI ROCHA LOPES	042.709.119-56	BRITTES & PORRUA	R\$ 7.921,01	R\$ 5.000,00	R\$ 833,33	R\$ 3.333,33
Vogelsanger	CLEITON DOMINGOS VIEIRA	077.186.899-56	BRITTES & PORRUA	R\$ 21.076,04	R\$ 5.000,00	R\$ 833,33	R\$ 3.333,33
Vogelsanger	CLEVERSON BEDIN	443.432.722-49	BRITTES & PORRUA	R\$ 23.809,70	R\$ 5.000,00	R\$ 833,33	R\$ 3.333,33
Vogelsanger	DARIO PEDRO FAUSTINO	420.219.449-72	BRITTES & PORRUA	R\$ 12.369,63	R\$ 5.000,00	R\$ 833,33	R\$ 3.333,33
Terraplenagem	DIEGO CLAUDINO MIRANDA	099.208.289-71	BRITTES & PORRUA	R\$ 5.522,09	R\$ 5.000,00	R\$ 833,33	R\$ 3.333,33
Terraplenagem	DIEGO LARSONN MULLER	083.714.069-24	BRITTES & PORRUA	R\$ 6.161,23	R\$ 5.000,00	R\$ 833,33	R\$ 3.333,33
Terraplenagem	DONIZETE SANTOS PEREIRA DA SILVA	047.864.189-35	BRITTES & PORRUA	R\$ 5.327,08	R\$ 5.000,00	R\$ 833,33	R\$ 3.333,33
Terraplenagem	ELTON JOHN FERREIRA	108.659.839-33	BRITTES & PORRUA	R\$ 4.328,85	R\$ 4.328,85	R\$ 721,48	R\$ 2.885,90
Vogelsanger	FABIO JOSE VITALI	034.032.889-43	BRITTES & PORRUA	R\$ 873,56	R\$ 873,56	R\$ 145,59	R\$ 582,37
Vogelsanger	FERNANDO DE PRADO	080.129.279-42	BRITTES & PORRUA	R\$ 6.815,02	R\$ 5.000,00	R\$ 833,33	R\$ 3.333,33
Vogelsanger	FLAVIO RIBEIRO CUBA	279.530.658-19	BRITTES & PORRUA	R\$ 6.007,73	R\$ 5.000,00	R\$ 833,33	R\$ 3.333,33
Vogelsanger	GILMAR GONCALVES DA LUZ	656.304.169-87	BRITTES & PORRUA	R\$ 20.138,52	R\$ 5.000,00	R\$ 833,33	R\$ 3.333,33
Vogelsanger	GIVANILDO ALMEIDA	988.922.159-49	BRITTES & PORRUA	R\$ 3.753,71	R\$ 3.753,71	R\$ 625,62	R\$ 2.502,47
Vogelsanger	IRINEU ANTONIO MATIELLO	719.778.999-00	BRITTES & PORRUA	R\$ 13.466,99	R\$ 5.000,00	R\$ 833,33	R\$ 3.333,33
Vogelsanger	JESSICA STENGER DE OLIVEIRA	086.080.699-54	BRITTES & PORRUA	R\$ 11.485,29	R\$ 5.000,00	R\$ 833,33	R\$ 3.333,33
Vogelsanger	JOAO NUNES RODRIGUES	752.523.929-00	BRITTES & PORRUA	R\$ 1.400,70	R\$ 1.400,70	R\$ 233,45	R\$ 933,80
Vogelsanger	JOSE DA SILVA BARBOSA	101.950.709-84	BRITTES & PORRUA	R\$ 8.038,27	R\$ 5.000,00	R\$ 833,33	R\$ 3.333,33
Terraplenagem	JOSE DA SILVA SANTOS	039.526.545-23	BRITTES & PORRUA	R\$ 16.186,67	R\$ 5.000,00	R\$ 833,33	R\$ 3.333,33
Vogelsanger	JOSE RICARDO SCHMITZ	004.810.779-44	BRITTES & PORRUA	R\$ 25.038,67	R\$ 5.000,00	R\$ 833,33	R\$ 3.333,33
Vogelsanger	JOSE SEVERINO DA SILVA	738.155.359-72	BRITTES & PORRUA	R\$ 23.557,66	R\$ 5.000,00	R\$ 833,33	R\$ 3.333,33

Terraplenagem	JOSE STACHESKI NETTO	631.748.989-00	BRITTES & PORRUA	R\$ 13.883,27	R\$ 5.000,00	R\$ 833,33	R\$ 3.333,33
Vogelsanger	LENOAR AQUILES CHIARELLO	515.766.789-20	BRITTES & PORRUA	R\$ 36.000,00	R\$ 5.000,00	R\$ 833,33	R\$ 3.333,33
Terraplenagem	LEOCIR DOS SANTOS	030.271.629-77	BRITTES & PORRUA	R\$ 13.381,32	R\$ 5.000,00	R\$ 833,33	R\$ 3.333,33
Vogelsanger	LUIZ MORESCO	400.145.769-53	BRITTES & PORRUA	R\$ 11.537,00	R\$ 5.000,00	R\$ 833,33	R\$ 3.333,33
Vogelsanger	MAICON VENTURI	092.282.829-67	BRITTES & PORRUA	R\$ 9.245,57	R\$ 5.000,00	R\$ 833,33	R\$ 3.333,33
Vogelsanger	MALCO ROBERTO DA SILVA	059.976.279-93	BRITTES & PORRUA	R\$ 10.144,50	R\$ 5.000,00	R\$ 833,33	R\$ 3.333,33
Vogelsanger	MANOEL CONSTANTE DE SOUZA	304.106.229-15	BRITTES & PORRUA	R\$ 2.199,21	R\$ 2.199,21	R\$ 366,54	R\$ 1.466,14
Vogelsanger	MARCELO DE OLIVEIRA	011.481.089-39	BRITTES & PORRUA	R\$ 5.377,06	R\$ 5.000,00	R\$ 833,33	R\$ 3.333,33
Vogelsanger	MAURILIO SOARES PEREIRA	024.744.056-66	BRITTES & PORRUA	R\$ 25.500,00	R\$ 5.000,00	R\$ 833,33	R\$ 3.333,33
Vogelsanger	MAURO CESAR TONET	062.103.659-57	BRITTES & PORRUA	R\$ 4.625,57	R\$ 4.625,57	R\$ 770,93	R\$ 3.083,71
Terraplenagem	MILENA JULIA CONCEICAO BORGES DA SILVA	041.650.409-40	BRITTES & PORRUA	R\$ 6.913,93	R\$ 5.000,00	R\$ 833,33	R\$ 3.333,33
Vogelsanger	ODAIR ADELINO DA ROSA	051.280.559-81	BRITTES & PORRUA	R\$ 655,44	R\$ 655,44	R\$ 109,24	R\$ 436,96
Vogelsanger	OEDSON LUIZ DOS SANTOS	043.659.449-83	BRITTES & PORRUA	R\$ 7.286,63	R\$ 5.000,00	R\$ 833,33	R\$ 3.333,33
Vogelsanger	PAULO CESAR MORAIS	275.715.268-84	BRITTES & PORRUA	R\$ 23.268,18	R\$ 5.000,00	R\$ 833,33	R\$ 3.333,33
Vogelsanger	REGINALDO SIMAO DA SILVA	047.455.719-76	BRITTES & PORRUA	R\$ 21.918,63	R\$ 5.000,00	R\$ 833,33	R\$ 3.333,33
Vogelsanger	RONALDO COELHO	004.149.509-84	BRITTES & PORRUA	R\$ 24.883,45	R\$ 5.000,00	R\$ 833,33	R\$ 3.333,33
Vogelsanger	SEBASTIAO DA CUNHA	643.919.069-53	BRITTES & PORRUA	R\$ 27.195,85	R\$ 5.000,00	R\$ 833,33	R\$ 3.333,33
Vogelsanger	UILSON CORREIA DOS SANTOS	061.920.215-70	BRITTES & PORRUA	R\$ 23.632,41	R\$ 5.000,00	R\$ 833,33	R\$ 3.333,33
Vogelsanger	VALDECI ALVES DO PRADO	698.969.929-91	BRITTES & PORRUA	R\$ 12.844,23	R\$ 5.000,00	R\$ 833,33	R\$ 3.333,33
Vogelsanger	VALDECIR GARIPUNA	029.642.889-25	BRITTES & PORRUA	R\$ 32.703,97	R\$ 5.000,00	R\$ 833,33	R\$ 3.333,33
Vogelsanger	VALDECIR PINHEIRO	760.567.249-72	BRITTES & PORRUA	R\$ 14.132,15	R\$ 5.000,00	R\$ 833,33	R\$ 3.333,33
Vogelsanger	VANDERLEI KINA	005.679.319-78	BRITTES & PORRUA	R\$ 25.718,81	R\$ 5.000,00	R\$ 833,33	R\$ 3.333,33
Vogelsanger	BRITTES & PORRUA ADVOGADOS ASSOCIADOS	25.532.287/0001-21	BRS SERVIÇOS ADMINISTRATIVOS	R\$ 4.500,00	R\$ 4.500,00	R\$ 750,00	R\$ 2.250,00
Vogelsanger	CLAUDIO CAVALHEIRO FERNANDES	041.950.819-80	BRS SERVIÇOS ADMINISTRATIVOS	R\$ 20.605,00	R\$ 5.000,00	R\$ 833,33	R\$ 2.500,00
Vogelsanger	EMERSON BORGES DE JESUS	OAB/SC 26.355	BRS SERVIÇOS ADMINISTRATIVOS	R\$ 3.600,00	R\$ 3.600,00	R\$ 600,00	R\$ 1.800,00
Vogelsanger e Terraplanagem	GILSON LISANDRO SCHELBAUER JUNIOR	OAB/SC 40.523	BRS SERVIÇOS ADMINISTRATIVOS	R\$ 7.516,14	R\$ 5.000,00	R\$ 833,33	R\$ 2.500,00

Vogelsanger	JOAO JOSE DA CRUZ NETO (ADVOGADO)	OAB/SC 22.590	BRS SERVIÇOS ADMINISTRATIVOS	R\$ 28.800,00	R\$ 5.000,00	R\$ 833,33	R\$ 2.500,00
Vogelsanger	KARLA ZANCHET PRITSCH	055.366.979-60	BRS SERVIÇOS ADMINISTRATIVOS	R\$ 9.847,70	R\$ 5.000,00	R\$ 833,33	R\$ 2.500,00
Terraplanagem	LEANDRO LEONARDO DOS SANTOS	079.449.259-24	BRS SERVIÇOS ADMINISTRATIVOS	R\$ 3.325,14	R\$ 3.325,14	R\$ 554,19	R\$ 1.662,57
Terraplanagem	MARCOS LIPNIARSKI	093.489.789-18	BRS SERVIÇOS ADMINISTRATIVOS	R\$ 6.558,44	R\$ 5.000,00	R\$ 833,33	R\$ 2.500,00
Terraplanagem	MOISES KOBERSTEIN	413.787.920-68	BRS SERVIÇOS ADMINISTRATIVOS	R\$ 54.556,47	R\$ 5.000,00	R\$ 833,33	R\$ 2.500,00
Vogelsanger	OSMAN DE JESUS SANTOS	058.104.165-86	BRS SERVIÇOS ADMINISTRATIVOS	R\$ 61.052,60	R\$ 5.000,00	R\$ 833,33	R\$ 2.500,00
Vogelsanger	PEDRO MATTEVI	049.320.149-10	BRS SERVIÇOS ADMINISTRATIVOS	R\$ 25.853,70	R\$ 5.000,00	R\$ 833,33	R\$ 2.500,00
Vogelsanger	PIAZERA, HERTEL, MANSKE & PACHER ADVOGADOS	07.483.612/0001 -21	BRS SERVIÇOS ADMINISTRATIVOS	R\$ 14.872,99	R\$ 5.000,00	R\$ 833,33	R\$ 2.500,00
Terraplanagem	REINALDO LUIS GALVAO FARIAS	620.931.269-15	BRS SERVIÇOS ADMINISTRATIVOS	R\$ 15.243,05	R\$ 5.000,00	R\$ 833,33	R\$ 2.500,00
Vogelsanger	RITA DE CACIA MALESKI DA SILVA	777.720.169-72	BRS SERVIÇOS ADMINISTRATIVOS	R\$ 28.085,02	R\$ 5.000,00	R\$ 833,33	R\$ 2.500,00
Vogelsanger	SABRINE BOSSE GADOTTI	069.172.339-78	BRS SERVIÇOS ADMINISTRATIVOS	R\$ 34.000,00	R\$ 5.000,00	R\$ 833,33	R\$ 2.500,00
Vogelsanger	TATIANA BUSEMAYER	020.233.449-05	BRS SERVIÇOS ADMINISTRATIVOS	R\$ 130.000,00	R\$ 5.000,00	R\$ 833,33	R\$ 2.500,00
Vogelsanger	VAGNER JUNIOR RODRIGUES	051.150.209-55	BRS SERVIÇOS ADMINISTRATIVOS	R\$ 12.966,68	R\$ 5.000,00	R\$ 833,33	R\$ 2.500,00
Vogelsanger e Terraplanagem	VALDECIR DE OLIVEIRA	024.236.909-08	BRS SERVIÇOS ADMINISTRATIVOS	R\$ 25.052,22	R\$ 5.000,00	R\$ 833,33	R\$ 2.500,00

ANEXO 3

Balancete Contábil

Balancete
 Valores expressos em Reais (R\$)

Conta	S Classificação	Saldo Ant.	Débito	Crédito	Saldo
1	S 1 ATIVO	10.472.439,44	279.182,11	307.650,64	10.443.970,91
2	S 1.1 CIRCULANTE	4.253.376,43	279.182,11	279.381,11	4.253.177,43
3	S 1.1.01 DISPONIVEL	669,78	199,00	398,00	470,78
4	S 1.1.01.01 CAIXA	435,39	0,00	0,00	435,39
5	1.1.01.01.01 CAIXA	435,39	0,00	0,00	435,39
6	S 1.1.01.02 BANCOS CONTA MOVIMENTO	34,39	199,00	199,00	34,39
1097	1.1.01.02.08 SANTANDER S/A	0,00	199,00	199,00	0,00
5054	1.1.01.02.24 BANCO PAULISTA - Cta 859713	34,39	0,00	0,00	34,39
16	S 1.1.01.03 APLICACOES DE LIQUIDEZ IMEDIATA	200,00	0,00	199,00	1,00
1146	1.1.01.03.05 BANCO SANTANDER	200,00	0,00	199,00	1,00
29	S 1.1.02 CREDITOS	2.873.600,00	278.983,11	278.983,11	2.873.600,00
30	S 1.1.02.01 DUPLICATAS A RECEBER	954.255,17	0,00	0,00	954.255,17
45	S 1.1.02.13 ADIANTAMENTOS A FORNECEDORES	1.552.245,61	0,00	0,00	1.552.245,61
46	1.1.02.13.02 ADIANTAMENTOS A FORNECEDORES	1.552.083,13	0,00	0,00	1.552.083,13
5059	1.1.02.13.02 BRITAGEM VOGELSANGER	162,48	0,00	0,00	162,48
54	S 1.1.02.15 IMPOSTOS A RECUPERAR	364.205,22	278.983,11	278.983,11	364.205,22
1221	1.1.02.15.13 ICMS SALDO CREDOR	278.983,11	278.983,11	278.983,11	278.983,11
1024	1.1.02.15.14 INSS A RECUPERAR	961,58	0,00	0,00	961,58
1026	1.1.02.15.15 INSS COMPENSACAO NOTAS FISCAIS	78.794,69	0,00	0,00	78.794,69
972	1.1.02.15.24 ISS A RECUPERAR	5.447,54	0,00	0,00	5.447,54
924	1.1.02.15.25 PIS A RECUPERAR	18,30	0,00	0,00	18,30
178	S 1.1.02.16 OUTROS CREDITOS	2.894,00	0,00	0,00	2.894,00
974	1.1.02.16.07 EMPRESTIMOS DE MUTUOS	1.694,00	0,00	0,00	1.694,00
1153	1.1.02.16.10 CAUCAO	1.200,00	0,00	0,00	1.200,00
61	S 1.1.03 ESTOQUES	1.367.241,53	0,00	0,00	1.367.241,53
62	S 1.1.03.01 ESTOQUES DIVERSOS	1.367.241,53	0,00	0,00	1.367.241,53
66	1.1.03.01.04 MATERIAS-PRIMAS	1.367.241,53	0,00	0,00	1.367.241,53
76	S 1.1.04 DESPESAS EXERCICIO SEGUINTE	11.865,12	0,00	0,00	11.865,12
77	S 1.1.04.01 DESPESAS ANTECIPADAS	11.865,12	0,00	0,00	11.865,12
1028	1.1.04.01.07 JUROS A APROPRIAR	11.865,12	0,00	0,00	11.865,12
1246	S 1.2 NÃO CIRCULANTE	6.219.063,01	0,00	28.269,53	6.190.793,48
84	S 1.2.02 ATIVO REALIZAVEL A LONGO PRAZO	5.391.276,39	0,00	28.030,61	5.363.245,78
85	S 1.2.02.01 CREDITOS	4.747.989,57	0,00	28.030,61	4.719.958,96

Balancete
 Valores expressos em Reais (R\$)

Conta	S	Classificação	Saldo Ant.	Débito	Crédito	Saldo	
88	S	1.2.02.01.03	TITULOS A RECEBER	4.747.989,57	0,00	28.030,61	4.719.958,96
5002		1.2.02.01.03.02	MUTUO - VOGELSANGER PAVIMENTACAO	4.747.989,57	0,00	28.030,61	4.719.958,96
95	S	1.2.02.02	DESpesas Antecipadas	632.491,92	0,00	0,00	632.491,92
1225	S	1.2.02.02.02	DESpesas Apropriar	632.491,92	0,00	0,00	632.491,92
1226		1.2.02.02.02.01	JUROS A APROPRIAR	27.334,84	0,00	0,00	27.334,84
1284		1.2.02.02.02.02	PARCELAMENTO RECEITA FEDERAL A	605.157,08	0,00	0,00	605.157,08
100	S	1.2.02.03	DEPOSITOS	10.794,90	0,00	0,00	10.794,90
101		1.2.02.03.01	DEPOSITOS JUDICIAIS	10.794,90	0,00	0,00	10.794,90
105	S	1.2.05	IMOBILIZADO	827.786,62	0,00	238,92	827.547,70
106	S	1.2.05.01	IMOVEIS	813.000,00	0,00	0,00	813.000,00
107		1.2.05.01.01	TERRENOS	810.000,00	0,00	0,00	810.000,00
5013		1.2.05.01.01	TERRENOS ESTRADA PIRAI	3.000,00	0,00	0,00	3.000,00
110	S	1.2.05.02	OUTROS IMOBILIZADOS	872.796,84	0,00	0,00	872.796,84
113		1.2.05.02.02	EQTOS.PROCESSAMENTO DE DADOS	26.687,45	0,00	0,00	26.687,45
112		1.2.05.02.05	MAQUINAS, APARELHOS E EQUIPAMENTOS	719.074,70	0,00	0,00	719.074,70
114		1.2.05.02.07	MOVEIS E UTENSILIOS	16.663,65	0,00	0,00	16.663,65
115		1.2.05.02.08	VEICULOS	108.808,54	0,00	0,00	108.808,54
978		1.2.05.02.12	SOFTWARES	1.562,50	0,00	0,00	1.562,50
119	S	1.2.05.03	(-) DEPREC/AMORTIZ/EXAUSTAO ACUMULADA	(858.010,22)	0,00	238,92	(858.249,14)
123		1.2.05.03.02	(-) DEPREC. -EQUIPTOS.PROC.DE DADOS	(25.223,21)	0,00	89,18	(25.312,39)
122		1.2.05.03.05	(-) DEPREC. -MAQS.,APARELHOS E EQUIPTOS	(705.752,32)	0,00	149,74	(705.902,06)
124		1.2.05.03.07	(-) DEPREC. -MOVEIS E UTENSILIOS	(16.663,65)	0,00	0,00	(16.663,65)
125		1.2.05.03.09	(-) DEPREC. -VEICULOS	(108.808,54)	0,00	0,00	(108.808,54)
1161		1.2.05.03.15	(-) AMORTIZACAO-SOFTWARE	(1.562,50)	0,00	0,00	(1.562,50)
1037	S	1.5	CONTAS DE COMPENSACAO	0,00	0,00	0,00	0,00
1038	S	1.5.01	CONTAS DE COMPENSACAO	0,00	0,00	0,00	0,00
1039	S	1.5.01.01	EMPRESTIMO IMOBILIZADO	0,00	0,00	0,00	0,00
1265		1.5.01.01.01	COMODATO ATIVO	12.000,00	0,00	0,00	12.000,00
1266		1.5.01.01.02	(-) COMODATO PASSIVO	(12.000,00)	0,00	0,00	(12.000,00)

Balancete
 Valores expressos em Reais (R\$)

Conta S	Classificação	Saldo Ant.	Débito	Crédito	Saldo
200	S 2 PASSIVO	10.472.439,44	462.666,38	434.197,85	10.443.970,91
201	S 2.1 CIRCULANTE	11.456.158,44	440.399,28	434.197,85	11.449.957,01
202	S 2.1.01 OBRIGACOES DIVERSAS	11.456.158,44	440.399,28	434.197,85	11.449.957,01
203	S 2.1.01.01 EMPRESTIMOS E FINANCIAMENTOS	300.794,13	0,00	0,00	300.794,13
914	2.1.01.01.15 EMPRESTIMOS E FINANCIAMENTOS	286.523,82	0,00	0,00	286.523,82
282	2.1.01.01.16 ITAU S/A	14.270,31	0,00	0,00	14.270,31
208	S 2.1.01.02 FORNECEDORES	1.576.714,11	2.172,70	1.069,00	1.575.610,41
209	S 2.1.01.04 OBRIGACOES FISCAIS	2.183.785,03	421.288,49	420.500,00	2.182.996,54
221	2.1.01.04.02 COFINS A RECOLHER	801.401,45	0,00	0,00	801.401,45
215	2.1.01.04.04 ICMS A RECOLHER	0,00	278.983,11	278.983,11	0,00
1046	2.1.01.04.10 IRRF A RECOLHER - FOLHA PGTO	695.076,91	138.996,12	2.520,77	558.601,56
1045	2.1.01.04.11 IRRF A RECOLHER - NF TERCEIROS	8.446,09	0,00	0,00	8.446,09
1048	2.1.01.04.13 ISS A RECOLHER - RETIDO NF	90.976,16	0,00	0,00	90.976,16
1077	2.1.01.04.16 PAES	251.068,32	0,00	0,00	251.068,32
986	2.1.01.04.18 PARCELAMENTO ESTADUAL - ICMS	88.762,17	2.673,85	0,00	86.088,32
985	2.1.01.04.21 PARCELAMENTO RECEITA FEDERAL	15.936,01	0,00	0,00	15.936,01
220	2.1.01.04.22 PISA RECOLHER	173.676,00	0,00	0,00	173.676,00
968	2.1.01.04.27 RETENCOES DE IMPOSTOS FEDERAIS - CSRF	38.547,46	0,00	0,00	38.547,46
5062	2.1.01.04.30 PARCELAMENTO IRRF FOLHA	0,00	635,41	138.996,12	138.360,71
5050	2.1.01.04.30 PARCELAMENTO LEI 11.941/2009 - C.P.	19.894,46	0,00	0,00	19.894,46
217	S 2.1.01.05 OBRIGACOES SOCIAIS	4.431.562,00	1.299,40	707,69	4.430.970,29
219	2.1.01.05.02 FGTS A RECOLHER	911.785,83	1.299,40	0,00	910.486,43
222	2.1.01.05.03 IMPOSTO SINDICAL A RECOLHER	86.092,97	0,00	0,00	86.092,97
218	2.1.01.05.04 INSS A RECOLHER	1.750.056,90	0,00	707,69	1.750.764,59
1310	2.1.01.05.05 CONTRIBUICAO PREVIDENCIARIA A	1.519.433,65	0,00	0,00	1.519.433,65
1167	2.1.01.05.06 INSS TERCEIROS	54.611,65	0,00	0,00	54.611,65
1291	2.1.01.05.08 INSS PARCELADO	100.629,18	0,00	0,00	100.629,18
1081	2.1.01.05.09 INSS RETENCAO	8.951,82	0,00	0,00	8.951,82
224	S 2.1.01.06 OBRIGACOES TRABALHISTAS	1.491.255,73	15.638,69	11.921,16	1.487.538,20
1049	2.1.01.06.02 PRO-LABORE A PAGAR	15.638,69	15.638,69	11.921,16	11.921,16
997	2.1.01.06.03 FERIAS A PAGAR	164.886,92	0,00	0,00	164.886,92
227	2.1.01.06.04 RESCISOES A PAGAR	449.374,45	0,00	0,00	449.374,45
998	2.1.01.06.05 13º SALARIO A PAGAR	85.228,77	0,00	0,00	85.228,77
912	2.1.01.06.06 PENSAO ALIMENTICIA A PAGAR	18.883,64	0,00	0,00	18.883,64
229	2.1.01.06.11 SALDO FERIAS A PAGAR	528.997,83	0,00	0,00	528.997,83
993	2.1.01.06.12 SALDO FGTS S/ FERIAS A PAGAR	44.274,28	0,00	0,00	44.274,28
992	2.1.01.06.13 SALDO INSS S/ FERIAS A PAGAR	75.938,94	0,00	0,00	75.938,94
228	2.1.01.06.14 SALDO 13º SALARIO A PAGAR	94.883,63	0,00	0,00	94.883,63
995	2.1.01.06.15 SALDO FGTS S/ 13º SALARIO A PAGAR	6.875,04	0,00	0,00	6.875,04
994	2.1.01.06.16 SALDO INSS S/ 13º SALARIO A PAGAR	6.273,54	0,00	0,00	6.273,54
230	S 2.1.01.07 IMPOSTOS SOBRE O LUCRO	1.467.707,27	0,00	0,00	1.467.707,27
232	2.1.01.07.01 CONTRIBUICAO SOCIAL A PAGAR	477.758,68	0,00	0,00	477.758,68

Balancete
 Valores expressos em Reais (R\$)

Conta	S	Classificação	Saldo Ant.	Débito	Crédito	Saldo
231		2.1.01.07.02 IMPOSTO DE RENDAA PAGAR	989.948,59	0,00	0,00	989.948,59
234	S	2.1.01.10 OUTRAS OBRIGACOES DE FUNCIONAMENTO	4.340,17	0,00	0,00	4.340,17
1370		2.1.01.10.14 TAXAS A PAGAR	4.340,17	0,00	0,00	4.340,17
1247	S	2.2 NÃO CIRCULANTE	975.865,07	0,00	0,00	975.865,07
244	S	2.2.02 PASSIVO EXIGIVEL A LONGO PRAZO	975.865,07	0,00	0,00	975.865,07
245	S	2.2.02.01 EMPRESTIMOS E FINANCIAMENTOS	184.301,64	0,00	0,00	184.301,64
246	S	2.2.02.01.01 EMPREST.E FINANC. A LONGO PRAZO	184.301,64	0,00	0,00	184.301,64
1170		2.2.02.01.01.14 MUTUOS	7.300,00	0,00	0,00	7.300,00
5057		2.2.02.01.01.20 PAVIPLAN PAVIMENTAÇÃO	177.001,64	0,00	0,00	177.001,64
871	S	2.2.02.02 OBRIGACOES FISCAIS	623.934,00	0,00	0,00	623.934,00
922	S	2.2.02.02.02 PARCELAMENTOS	623.934,00	0,00	0,00	623.934,00
1003		2.2.02.02.02.04 PARCELAMENTO RECEITA FEDERAL	2.908,15	0,00	0,00	2.908,15
5019		2.2.02.02.02.06 PAES - PARCELAMENTO - FEDERAL	428.711,45	0,00	0,00	428.711,45
5051		2.2.02.02.02.10 PARCELAMENTO LEI 11.941/2009 - L.P.	192.314,40	0,00	0,00	192.314,40
900	S	2.2.02.03 OBRIGACOES SOCIAIS	167.629,43	0,00	0,00	167.629,43
901	S	2.2.02.03.01 OBRIGACOES SOCIAIS	167.629,43	0,00	0,00	167.629,43
903		2.2.02.03.01.01 INSS PARCELADO	167.629,43	0,00	0,00	167.629,43
250	S	2.4 PATRIMONIO LIQUIDO	(1.959.584,07)	22.267,10	0,00	(1.981.851,17)
251	S	2.4.01 CAPITAL SOCIAL	6.000.000,00	0,00	0,00	6.000.000,00
252	S	2.4.01.01 CAPITAL SOCIAL	6.000.000,00	0,00	0,00	6.000.000,00
253		2.4.01.01.01 CAPITAL SUBSCRITO	6.000.000,00	0,00	0,00	6.000.000,00
1251	S	2.4.08 LUCROS OU PREJUIZOS ACUMULADOS	(7.959.584,07)	22.267,10	0,00	(7.981.851,17)
1252	S	2.4.08.01 PREJUIZOS ACUMULADOS	(7.734.828,42)	0,00	0,00	(7.734.828,42)
267		2.4.08.01.01 PREJUIZOS ACUMULADOS	(7.734.828,42)	0,00	0,00	(7.734.828,42)
1253	S	2.4.08.02 AJUSTES DE EXERCICIOS ANTERIORES	(12.933,90)	0,00	0,00	(12.933,90)
295		2.4.08.02.02 (-) AJUSTES DEVEDORES DE EXERCICIOS	(12.933,90)	0,00	0,00	(12.933,90)
1255	S	2.4.08.04 LUCROS/PREJUIZOS DO EXERCICIO	(211.821,75)	22.267,10	0,00	(234.088,85)
297		2.4.08.04.02 (-) PREJUIZO LIQUIDO DO EXERCICIO	(211.821,75)	22.267,10	0,00	(234.088,85)

Balancete
 Valores expressos em Reais (R\$)

Conta	S	Classificação	Saldo Ant.	Débito	Crédito	Saldo
500	S	5 CUSTOS E DESPESAS	211.821,75	22.267,10	0,00	234.088,85
501	S	5.1 CUSTOS	45.022,26	4.221,37	0,00	49.243,63
502	S	5.1.01 CUSTOS OPERACIONAIS	2.614,45	0,00	0,00	2.614,45
518	S	5.1.01.03 CUSTO DOS PRODUTOS/SERVICOS	2.614,45	0,00	0,00	2.614,45
1120	S	5.1.01.03.03 MATERIAL P/ SERVICO	2.614,45	0,00	0,00	2.614,45
519	S	5.1.02 CUSTOS DOS PRODUTOS/SERVIÇOS	42.407,81	4.221,37	0,00	46.629,18
523	S	5.1.02.03 MAO-DE-OBRA DIRETA	29.357,02	4.071,63	0,00	33.428,65
532	S	5.1.02.03.09 ASSISTENCIA MEDICA E SOCIAL	29.357,02	4.071,63	0,00	33.428,65
536	S	5.1.02.04 OUTROS CUSTOS DIRETOS	11.852,78	0,00	0,00	11.852,78
537	S	5.1.02.04.01 SERVICOS DE TERCEIROS	11.852,78	0,00	0,00	11.852,78
557	S	5.1.02.08 DEPRECIACOES/AMORTIZACOES	1.198,01	149,74	0,00	1.347,75
558	S	5.1.02.08.01 DEPRECIACOES	1.198,01	149,74	0,00	1.347,75
580	S	5.2 DESPESAS OPERACIONAIS	166.799,49	18.045,73	0,00	184.845,22
641	S	5.2.02 DESPESAS ADMINISTRATIVAS	143.355,23	16.307,80	0,00	159.663,03
642	S	5.2.02.01 DESPESAS COM PESSOAL	131.572,33	15.149,62	0,00	146.721,95
805	S	5.2.02.01.02 PRO-LABORE	131.572,33	15.149,62	0,00	146.721,95
657	S	5.2.02.04 DEPRECIACOES E AMORTIZACOES	713,34	89,18	0,00	802,52
658	S	5.2.02.04.01 DEPRECIACOES	713,34	89,18	0,00	802,52
660	S	5.2.02.05 UTILIDADES E SERVICOS	24,75	0,00	0,00	24,75
666	S	5.2.02.05.06 SEGUROS	24,75	0,00	0,00	24,75
674	S	5.2.02.07 DESPESAS GERAIS	11.044,81	1.069,00	0,00	12.113,81
676	S	5.2.02.07.02 MATERIAL DE ESCRITORIO	1.012,31	0,00	0,00	1.012,31
684	S	5.2.02.07.10 HONORARIOS CONTABEIS	10.032,50	1.069,00	0,00	11.101,50
703	S	5.2.08 DESPESAS TRIBUTARIAS	3.567,15	382,98	0,00	3.950,13
704	S	5.2.08.01 IMPOSTOS E TAXAS	3.567,15	382,98	0,00	3.950,13
707	S	5.2.08.01.03 IMPOSTOS MUNICIPAIS	1.292,82	0,00	0,00	1.292,82
819	S	5.2.08.01.06 IMPOSTOS E TAXAS DIVERSAS	2.274,33	382,98	0,00	2.657,31
710	S	5.2.10 DESPESAS FINANCEIRAS	19.877,11	1.354,95	0,00	21.232,06
711	S	5.2.10.01 DESPESAS GERAIS	19.877,11	1.354,95	0,00	21.232,06
712	S	5.2.10.01.01 JUROS PAGOS OU INCORRIDOS	14.090,31	621,18	0,00	14.711,49
923	S	5.2.10.01.02 MULTAS	3.208,62	534,77	0,00	3.743,39
714	S	5.2.10.01.03 DESPESAS BANCARIAS DIVERSAS	2.578,18	199,00	0,00	2.777,18

Balancete
Valores expressos em Reais (R\$)

Conta S Classificação	Saldo Ant.	Débito	Crédito	Saldo
800 S 6 RESULTADO	(211.821,75)	0,00	22.267,10	(234.088,85)
801 S 6.1 RESULTADO	(211.821,75)	0,00	22.267,10	(234.088,85)
802 S 6.1.01 RESULTADO DO EXERCICIO	(211.821,75)	0,00	22.267,10	(234.088,85)
803 S 6.1.01.01 RESULTADO DO EXERCICIO	(211.821,75)	0,00	22.267,10	(234.088,85)
804 6.1.01.01.01 RESULTADO DO EXERCICIO	(211.821,75)	0,00	22.267,10	(234.088,85)



JULIANA PATRICIA VOGELSANGER
TITULAR EIRELI
CPF: 004.763.509-64



VILFRED SCHAPITZ
CRC: 1-SC-016786/O-1 - Técnico Contábil
CPF: 381.848.429-53

Balancete
 Valores expressos em Reais (R\$)

Conta S Classificação	Saldo Ant.	Débito	Crédito	Saldo
1 S 1 ATIVO	36.746.664,99	9.530.386,52	9.692.695,00	36.584.356,51
2 S 1.1 CIRCULANTE	31.016.692,74	6.112.341,07	6.214.804,77	30.914.229,04
3 S 1.1.01 DISPONIVEL	124.094,13	4.585.126,41	4.618.097,74	91.122,80
4 S 1.1.01.01 CAIXA	1.393,03	18.467,48	17.617,86	2.242,65
5 1.1.01.01.01 CAIXA	1.393,03	18.467,48	17.617,86	2.242,65
6 S 1.1.01.02 BANCOS CONTA MOVIMENTO	73.262,07	4.564.496,51	4.598.303,09	39.455,49
7 1.1.01.02.04 BANCO DO BRASIL S/A	35.324,53	0,00	0,00	35.324,53
5375 1.1.01.02.08 SUPERBANK SA	42,19	347.557,87	347.573,30	26,76
10 1.1.01.02.15 CAIXA ECONOMICA FEDERAL	10,69	0,00	0,00	10,69
5378 1.1.01.02.15 GRAFENO DIGITAL CTA 8113087-4	0,00	97.427,29	97.427,29	0,00
5374 1.1.01.02.15 GRAFENO DIGITAL CTA 8113310-0	10,00	95.936,39	95.936,39	10,00
5379 1.1.01.02.15 GRAFENO DIGITAL CTA 8114018-8	0,00	200.319,84	200.319,84	0,00
5380 1.1.01.02.15 GRAFENO DIGITAL CTA 8114116-0	45,76	275.245,90	275.245,90	45,76
5372 1.1.01.02.15 GRAFENO DIGITAL CTA 8120120-4	33.791,15	1.249.996,61	1.283.787,76	0,00
5306 1.1.01.02.25 CAIXA ECONOMICA FEDERAL - CTA 3486-0	3.443,81	0,00	0,00	3.443,81
5368 1.1.01.02.32 BANCO PAULISTA CONTA - 866612	593,94	0,00	0,00	593,94
5364 1.1.01.02.80 SANTANDER AG 4390 - C/C 130041948	0,00	2.298.012,61	2.298.012,61	0,00
16 S 1.1.01.03 APLICACOES DE LIQUIDEZ IMEDIATA	49.439,03	2.162,42	2.176,79	49.424,66
1146 1.1.01.03.05 BANCO SANTANDER	4.439,03	2.162,42	2.176,79	4.424,66
5271 1.1.01.03.17 UNICRED	45.000,00	0,00	0,00	45.000,00
29 S 1.1.02 CREDITOS	30.792.555,21	1.186.497,30	1.348.194,97	30.630.857,54
30 S 1.1.02.01 DUPLICATAS A RECEBER	10.119.348,38	918.474,64	1.082.687,54	9.955.135,48
36 S 1.1.02.08 TITULOS A RECEBER	269.335,98	0,00	0,00	269.335,98
37 1.1.02.08.01 EMPRESTIMOS A RECEBER DE TERCEIROS	269.335,98	0,00	0,00	269.335,98
45 S 1.1.02.13 ADIANTAMENTOS A FORNECEDORES	17.948.882,46	230.337,21	227.821,98	17.951.397,69
46 1.1.02.13.02 ADIANTAMENTOS A FORNECEDORES	16.672.509,93	230.337,21	227.821,98	16.675.025,16
970 1.1.02.13.04 ADIANTAMENTOS TERCEIROS	1.276.372,53	0,00	0,00	1.276.372,53
47 S 1.1.02.14 CREDITOS DE FUNCIONARIOS	0,00	316,12	316,12	0,00
50 1.1.02.14.03 ADIANTAMENTO DE SALARIOS E	0,00	316,12	316,12	0,00
54 S 1.1.02.15 IMPOSTOS A RECUPERAR	2.451.757,11	37.369,33	37.369,33	2.451.757,11
1134 1.1.02.15.01 ANTECIPACAO PARCELAMENTO FEDERAL A	1.430.094,03	0,00	0,00	1.430.094,03
1023 1.1.02.15.04 COFINS A RECUPERAR	49.867,02	0,00	0,00	49.867,02
1101 1.1.02.15.07 CSLL A RECUPERAR	36.569,01	0,00	0,00	36.569,01
1377 1.1.02.15.08 CSLL DEVIDO POR ESTIMATIVA A	4.088,95	0,00	0,00	4.088,95
1025 1.1.02.15.12 ICMS S/ATIVO IMOB. A RECUPERAR	7,66	0,00	0,00	7,66
1221 1.1.02.15.13 ICMS SALDO CREDOR	11.781,79	0,00	0,00	11.781,79
1024 1.1.02.15.14 INSS A RECUPERAR	50.315,15	0,00	0,00	50.315,15
1026 1.1.02.15.15 INSS COMPENSACAO NOTAS FISCAIS	805.291,78	20.355,54	20.355,54	805.291,78
1376 1.1.02.15.20 IRPJ DEVIDO POR ESTIMATIVA A RECUPERAR	6.814,92	0,00	0,00	6.814,92

Balancete
 Valores expressos em Reais (R\$)

Conta	S	Classificação	Saldo Ant.	Débito	Crédito	Saldo
57		1.1.02.15.21 IRRFA RECUPERAR	730,26	0,00	0,00	730,26
5234		1.1.02.15.22 IRRFA RECUPERAR S/APLICAÇÃO	21.619,43	0,00	0,00	21.619,43
972		1.1.02.15.24 ISS A RECUPERAR	23.772,63	17.013,79	17.013,79	23.772,63
924		1.1.02.15.25 PIS A RECUPERAR	10.804,48	0,00	0,00	10.804,48
178	S	1.1.02.16 OUTROS CREDITOS	25,00	0,00	0,00	25,00
5139		1.1.02.16.12 MUTUO - VOGELSANGER ADMINISTRADORA	25,00	0,00	0,00	25,00
155	S	1.1.02.24 IMPOSTOS A COMPENSAR	3.206,28	0,00	0,00	3.206,28
1102		1.1.02.24.03 PIS A COMPENSAR	570,98	0,00	0,00	570,98
1103		1.1.02.24.04 COFINS A COMPENSAR	2.635,30	0,00	0,00	2.635,30
61	S	1.1.03 ESTOQUES	100.043,40	340.717,36	248.512,06	192.248,70
62	S	1.1.03.01 ESTOQUES DIVERSOS	100.043,40	340.717,36	248.512,06	192.248,70
66		1.1.03.01.04 MATERIAS-PRIMAS	26.923,40	158.992,11	19.105,61	166.809,90
1188		1.1.03.01.26 COMBUSTIVEL	73.120,00	181.725,25	229.406,45	25.438,80
1246	S	1.2 NÃO CIRCULANTE	5.729.972,25	200,00	60.044,78	5.670.127,47
84	S	1.2.02 ATIVO REALIZAVEL A LONGO PRAZO	46.975,35	200,00	0,00	47.175,35
100	S	1.2.02.03 DEPOSITOS	46.975,35	200,00	0,00	47.175,35
101		1.2.02.03.01 DEPOSITOS JUDICIAIS	46.975,35	200,00	0,00	47.175,35
98	S	1.2.04 INVESTIMENTOS	36.030,00	0,00	0,00	36.030,00
99	S	1.2.04.01 PARTIC.PERMANENTES OUTRAS SOCIEDADES	1.030,00	0,00	0,00	1.030,00
846		1.2.04.01.09 SICOOB	1.030,00	0,00	0,00	1.030,00
1264	S	1.2.04.05 PARTICIPACAO EM OUTRAS SOCIEDADES	35.000,00	0,00	0,00	35.000,00
5309		1.2.04.05.01 PARTICIPACAO CONSORCIO BAL.BARRADO	35.000,00	0,00	0,00	35.000,00
105	S	1.2.05 IMOBILIZADO	5.644.203,90	0,00	60.044,78	5.584.159,12
106	S	1.2.05.01 IMOVEIS	4.706.008,72	0,00	0,00	4.706.008,72
107		1.2.05.01.01 TERRENOS	4.500.000,00	0,00	0,00	4.500.000,00
109		1.2.05.01.03 EDIFICACOES	206.008,72	0,00	0,00	206.008,72
110	S	1.2.05.02 OUTROS IMOBILIZADOS	15.209.016,37	0,00	0,00	15.209.016,37
113		1.2.05.02.02 EQTOS.PROCESSAMENTO DE DADOS	214.275,22	0,00	0,00	214.275,22
111		1.2.05.02.04 INSTALACOES	11.5263,74	0,00	0,00	11.5263,74
112		1.2.05.02.05 MAQUINAS, APARELHOS E EQUIPAMENTOS	11.572.635,11	0,00	0,00	11.572.635,11
114		1.2.05.02.07 MOVEIS E UTENSILIOS	96.973,89	0,00	0,00	96.973,89
115		1.2.05.02.08 VEICULOS	3.159.869,75	0,00	0,00	3.159.869,75
978		1.2.05.02.12 SOFTWARES	49.998,66	0,00	0,00	49.998,66
119	S	1.2.05.03 (-) DEPREC/AMORTIZ/EXAUSTAO ACUMULADA	(14.282.079,04)	0,00	60.044,78	(14.342.123,82)
128		1.2.05.03.01 (-) DEPREC. -EDIFICIOS	(113.832,62)	0,00	686,70	(114.519,32)
123		1.2.05.03.02 (-) DEPREC. -EQUIPTOS.PROC.DE DADOS	(207.336,43)	0,00	146,63	(207.483,06)
121		1.2.05.03.04 (-) DEPREC. -INSTALACOES	(100.488,34)	0,00	588,46	(101.076,80)

Balancete
 Valores expressos em Reais (R\$)

Conta	S	Classificação	Saldo Ant.	Débito	Crédito	Saldo
122		1.2.05.03.05 (-) DEPREC. -MAQS.,APARELHOS E EQUIPTOS	(10.567.041,26)	0,00	58.049,10	(10.625.090,36)
124		1.2.05.03.07 (-) DEPREC. -MOVEIS E UTENSILIOS	(87.608,35)	0,00	570,89	(88.179,24)
125		1.2.05.03.09 (-) DEPREC. -VEICULOS	(3.159.869,75)	0,00	0,00	(3.159.869,75)
1161		1.2.05.03.15 (-) AMORTIZACAO-SOFTWARE	(45.902,29)	0,00	3,00	(45.905,29)
129	S	1.2.05.04 IMOBILIZADO EM ANDAMENTO	11.257,85	0,00	0,00	11.257,85
131		1.2.05.04.02 CONSTRUCOES EM ANDAMENTO	11.257,85	0,00	0,00	11.257,85
132	S	1.2.06 INTANGÍVEL	2.763,00	0,00	0,00	2.763,00
145	S	1.2.06.03 GASTOS DE IMPLANT.DE SISTEMAS E METODOS	0,00	0,00	0,00	0,00
1035		1.2.06.03.02 IMPLANTACAO DE SISTEMA	13.109,74	0,00	0,00	13.109,74
147		1.2.06.03.99 (-) AMORTIZACAO ACUMULADA	(13.109,74)	0,00	0,00	(13.109,74)
148	S	1.2.06.04 GASTOS DE REORGANIZACAO	0,00	0,00	0,00	0,00
5041		1.2.06.04.02 (-) AMORTIZACAO ACUMULADA - ISO	(13.403,43)	0,00	0,00	(13.403,43)
1036		1.2.06.04.02 IMPLANTACAO DA ISO	13.403,43	0,00	0,00	13.403,43
1258	S	1.2.06.05 MARCAS E PATENTES	2.763,00	0,00	0,00	2.763,00
118		1.2.06.05.01 MARCAS, DIREITOS E PATENTES	2.763,00	0,00	0,00	2.763,00
1037	S	1.5 CONTAS DE COMPENSACAO	0,00	3.417.845,45	3.417.845,45	0,00
1038	S	1.5.01 CONTAS DE COMPENSACAO	0,00	3.417.845,45	3.417.845,45	0,00
1039	S	1.5.01.01 EMPRESTIMO IMOBILIZADO	0,00	3.417.447,20	3.417.447,20	0,00
1265		1.5.01.01.01 COMODATO ATIVO	743.065,24	0,00	0,00	743.065,24
1266		1.5.01.01.02 (-) COMODATO PASSIVO	(743.065,24)	0,00	0,00	(743.065,24)
1040		1.5.01.01.03 EMPRESTIMO IMOBILIZADO - ATIVO	(3.097.447,20)	3.417.447,20	0,00	320.000,00
1277		1.5.01.01.04 (-) EMPRESTIMO IMOBILIZADO - PASSIVO	3.097.447,20	0,00	3.417.447,20	(320.000,00)
1041	S	1.5.01.02 CONCERTO	0,00	398,25	398,25	0,00
1042		1.5.01.02.01 CONCERTO - ATIVO	(135.750,00)	0,00	398,25	(136.148,25)
1267		1.5.01.02.02 (-) CONCERTO - PASSIVO	135.750,00	398,25	0,00	136.148,25
1066	S	1.5.01.03 REMESSA	0,00	0,00	0,00	0,00
1067		1.5.01.03.01 REMESSA - ATIVO	4.132,00	0,00	0,00	4.132,00
1268		1.5.01.03.02 (-) REMESSA - PASSIVO	(4.132,00)	0,00	0,00	(4.132,00)

Balancete
 Valores expressos em Reais (R\$)

Conta	S	Classificação	Saldo Ant.	Débito	Crédito	Saldo	
200	S	2	PASSIVO	36.746.664,99	5.819.407,82	5.657.099,34	36.584.356,51
201	S	2.1	CIRCULANTE	93.814.193,77	3.128.784,47	3.777.675,96	94.463.085,26
202	S	2.1.01	OBRIGACOES DIVERSAS	93.814.193,77	3.128.784,47	3.777.675,96	94.463.085,26
203	S	2.1.01.01	EMPRESTIMOS E FINANCIAMENTOS	36.292.704,95	1.541.679,51	1.160.121,91	35.911.147,35
281		2.1.01.01.01	CAIXA ECONOMICA FEDERAL	545.556,48	0,00	0,00	545.556,48
5281		2.1.01.01.01	UNICRED	1.202.080,52	0,00	0,00	1.202.080,52
283		2.1.01.01.09	CARTÃO BNDES	647,65	0,00	0,00	647,65
5042		2.1.01.01.10	BANCO BRADESCO - FORD CARGO	89.285,78	0,00	0,00	89.285,78
280		2.1.01.01.13	BRADESCO S/A	88.080,05	0,00	0,00	88.080,05
914		2.1.01.01.15	EMPRESTIMOS E FINANCIAMENTOS	39.867,20	0,00	0,00	39.867,20
282		2.1.01.01.16	ITAU S/A	1.420.821,43	0,00	0,00	1.420.821,43
1166		2.1.01.01.26	FINAME	271.480,83	0,00	0,00	271.480,83
1320		2.1.01.01.27	CARTÃO BNDES	25.955,95	0,00	0,00	25.955,95
5345		2.1.01.01.32	DUPLICATAS DESCONTADAS - EXITO	2.887.422,04	582.577,82	596.682,26	2.901.526,48
1340		2.1.01.01.33	DUPLICATAS DESCONTADAS	7.029.831,47	765.614,44	389.545,80	6.653.762,83
5310		2.1.01.01.34	DUPLICATAS DESCONTADAS RECEITA	1.007.929,23	0,00	0,00	1.007.929,23
5369		2.1.01.01.36	DUPLICATAS DESCONTADAS BCR FUNDO DE	47.569,21	91.533,13	87.174,13	43.210,21
5311		2.1.01.01.36	DUPLICATAS DESCONTADAS TAIPA	1.769.631,24	101.954,12	86.719,72	1.754.396,84
5312		2.1.01.01.37	SANTINVEST S/A - AUTOPISTA LITORAL SUL	144.235,26	0,00	0,00	144.235,26
5315		2.1.01.01.39	SANTINVEST - GARANTIA	14.087.216,63	0,00	0,00	14.087.216,63
5181		2.1.01.01.80	LIMITE - BCO BRADESCO	22.012,67	0,00	0,00	22.012,67
5156		2.1.01.01.80	LIMITE - BCO ITAU	43.072,52	0,00	0,00	43.072,52
5282		2.1.01.01.81	BNDES - FINAME	1.133.222,23	0,00	0,00	1.133.222,23
5304		2.1.01.01.82	EMPRESTIMO - PAVIPLAN	1.862.116,96	0,00	0,00	1.862.116,96
5286		2.1.01.01.82	EMPRESTIMO DE TERCEIROS	189.618,90	0,00	0,00	189.618,90
5275		2.1.01.01.82	FINACIAMENTO - ROLO COMPAC.DYNAPAC	390.125,06	0,00	0,00	390.125,06
5299		2.1.01.01.82	FINANCIAMENTO ACABADORA CIBER NF	324.000,00	0,00	0,00	324.000,00
5301		2.1.01.01.82	FINANCIAMENTO CARRETA-PRANCHA	48.580,11	0,00	0,00	48.580,11
5185		2.1.01.01.82	FINANCIAMENTO CP - CATERPILLAR	1.825.310,71	0,00	0,00	1.825.310,71
5215		2.1.01.01.82	FINANCIAMENTO CP - NBC BANK BRASIL	583.252,70	0,00	0,00	583.252,70
5188		2.1.01.01.82	FINANCIAMENTO CP - SAFRA - MAQUINAS	9.922,80	0,00	0,00	9.922,80
5267		2.1.01.01.82	FINANCIAMENTO FORD CARGO 1517 2009	104.505,70	0,00	0,00	104.505,70
5272		2.1.01.01.82	LIMITE - UNICRED	5.504,97	0,00	0,00	5.504,97
5362		2.1.01.01.98	BANCO INTERMEDIUM S/A - LIMITE	209,98	0,00	0,00	209,98
5318		2.1.01.01.99	(-) JUROS A APROPRIAR	(906.361,33)	0,00	0,00	(906.361,33)
208	S	2.1.01.02	FORNECEDORES	27.735.262,14	1.044.727,13	1.909.295,61	28.599.830,62
5343		2.1.01.02.02	(-) JUROS A APROPRIAR S/RENEGOCIACAO	(159.605,46)	0,00	0,00	(159.605,46)
209	S	2.1.01.04	OBRIGACOES FISCAIS	12.473.297,81	19.954,29	101.396,06	12.554.739,58
221		2.1.01.04.02	COFINS A RECOLHER	4.413.351,58	0,00	27.367,50	4.440.719,08
215		2.1.01.04.04	ICMS A RECOLHER	163.489,93	245,45	8.939,64	172.184,12
1046		2.1.01.04.10	IRRF A RECOLHER - FOLHA PGTO	1.706.826,11	0,00	31.179,35	1.738.005,46
1045		2.1.01.04.11	IRRF A RECOLHER - NF TERCEIROS	42.946,05	0,00	655,01	43.601,06
216		2.1.01.04.12	ISS A RECOLHER	108.148,28	17.013,79	17.013,79	108.148,28
1048		2.1.01.04.13	ISS A RECOLHER - RETIDO NF	544.766,36	150,92	5.461,82	550.077,26
5223		2.1.01.04.18	PARCELAMENTO ICMS	338.556,25	2.544,13	2.765,30	338.777,42

Balancete
 Valores expressos em Reais (R\$)

Conta	S	Classificação	Saldo Ant.	Débito	Crédito	Saldo
1076		2.1.01.04.20 PARCELAMENTO PGFN	827.063,55	0,00	0,00	827.063,55
5224		2.1.01.04.21 PARCELAMENTO LEI 11.941/2009 - CP	291.377,84	0,00	0,00	291.377,84
220		2.1.01.04.22 PISA RECOLHER	956.226,07	0,00	5.929,63	962.155,70
968		2.1.01.04.27 RETENCOES DE IMPOSTOS FEDERAIS - CSRF	111.107,67	0,00	2.084,02	113.191,69
5262		2.1.01.04.30 PARCELAMENTO PIS	16.040,74	0,00	0,00	16.040,74
5263		2.1.01.04.31 PARCELAMENTO COFINS	74.034,22	0,00	0,00	74.034,22
5264		2.1.01.04.32 PARCELAMENTO IRPJ	61.673,87	0,00	0,00	61.673,87
5265		2.1.01.04.33 PARCELAMENTO CSLL	23.498,59	0,00	0,00	23.498,59
5283		2.1.01.04.34 ISS - PARCELAMENTO	95.186,98	0,00	0,00	95.186,98
5326		2.1.01.04.42 PARCELAMENTO	963.613,43	0,00	0,00	963.613,43
5335		2.1.01.04.47 PARCELAMENTO COFINS	1.419.451,22	0,00	0,00	1.419.451,22
5349		2.1.01.04.48 PARCELAMENTO PIS	40.244,37	0,00	0,00	40.244,37
5350		2.1.01.04.49 PARCELAMENTO COFINS	185.743,04	0,00	0,00	185.743,04
5351		2.1.01.04.50 PARCELAMENTO CONTR.PREV.	233.269,65	0,00	0,00	233.269,65
5355		2.1.01.04.51 PARCELAMENTO IRRF	67.594,92	0,00	0,00	67.594,92
5356		2.1.01.04.52 PARCELAMENTO CSRF	8.439,03	0,00	0,00	8.439,03
1351		2.1.01.04.90 (-) ENCARGOS SOBRE PARCELAMENTO C.P.	(219.351,94)	0,00	0,00	(219.351,94)
217	S	2.1.01.05 OBRIGACOES SOCIAIS	12.285.607,18	27.172,02	179.720,83	12.438.155,99
219		2.1.01.05.02 FGTS A RECOLHER	2.789.789,33	4.996,53	40.395,10	2.825.187,90
222		2.1.01.05.03 IMPOSTO SINDICAL A RECOLHER	192.763,37	0,00	1.993,35	194.756,72
218		2.1.01.05.04 INSS A RECOLHER	3.870.195,11	22.175,49	135.377,86	3.983.397,48
1310		2.1.01.05.05 CONTRIBUICAO PREVIDENCIARIA A	3.666.418,13	0,00	0,00	3.666.418,13
1167		2.1.01.05.06 INSS TERCEIROS	1.098.552,34	0,00	1.954,52	1.100.506,86
1291		2.1.01.05.08 INSS PARCELADO	246.878,36	0,00	0,00	246.878,36
1081		2.1.01.05.09 INSS RETENCAO	38.583,54	0,00	0,00	38.583,54
5342		2.1.01.05.12 PARCELAMENTO INSS PEDIDO 1523692	149.361,00	0,00	0,00	149.361,00
5347		2.1.01.05.13 PARCELAMENTO INSS PEDIDO 1578241	233.066,00	0,00	0,00	233.066,00
224	S	2.1.01.06 OBRIGACOES TRABALHISTAS	3.713.864,33	495.251,52	427.141,55	3.645.754,36
225		2.1.01.06.01 ORDENADOS A PAGAR	267.362,37	267.362,37	265.254,50	265.254,50
1049		2.1.01.06.02 PRO-LABORE A PAGAR	12.868,90	12.868,90	12.868,90	12.868,90
997		2.1.01.06.03 FERIAS A PAGAR	201.871,59	62.614,49	31.872,10	171.129,20
227		2.1.01.06.04 RESCISOES A PAGAR	830.917,65	62.668,43	27.146,09	795.395,31
998		2.1.01.06.05 13º SALARIO A PAGAR	550,34	0,00	0,00	550,34
912		2.1.01.06.06 PENSAO ALIMENTICIA A PAGAR	22.759,17	0,00	0,00	22.759,17
229		2.1.01.06.11 SALDO FERIAS A PAGAR	1.526.819,69	59.210,33	39.453,63	1.507.062,99
993		2.1.01.06.12 SALDO FGTS S/ FERIAS A PAGAR	139.840,08	4.736,38	3.146,33	138.250,03
992		2.1.01.06.13 SALDO INSS S/ FERIAS A PAGAR	389.193,97	25.790,62	12.362,88	375.766,23
228		2.1.01.06.14 SALDO 13º SALARIO A PAGAR	236.483,85	0,00	22.695,92	259.179,77
995		2.1.01.06.15 SALDO FGTS S/ 13º SALARIO A PAGAR	17.260,60	0,00	1.627,49	18.888,09
994		2.1.01.06.16 SALDO INSS S/ 13º SALARIO A PAGAR	67.936,12	0,00	10.713,71	78.649,83
230	S	2.1.01.07 IMPOSTOS SOBRE O LUCRO	394.441,08	0,00	0,00	394.441,08
232		2.1.01.07.01 CONTRIBUICAO SOCIAL A PAGAR	111.684,95	0,00	0,00	111.684,95
231		2.1.01.07.02 IMPOSTO DE RENDAA PAGAR	282.756,13	0,00	0,00	282.756,13
234	S	2.1.01.10 OUTRAS OBRIGACOES DE FUNCIONAMENTO	919.016,28	0,00	0,00	919.016,28
5131		2.1.01.10.01 ADIANTAMENTO - RUAS NÃO	187.042,69	0,00	0,00	187.042,69
236		2.1.01.10.01 ADIANTAMENTO DE CLIENTES	353.490,01	0,00	0,00	353.490,01
242		2.1.01.10.11 OUTRAS CONTAS A PAGAR	375.441,84	0,00	0,00	375.441,84

Balancete
 Valores expressos em Reais (R\$)

Conta	S Classificação	Saldo Ant.	Débito	Crédito	Saldo
1370	2.1.01.10.14 TAXAS A PAGAR	3.041,74	0,00	0,00	3.041,74
1247	S 2.2 NÃO CIRCULANTE	14.011.806,40	955.422,68	1.879.423,38	14.935.807,10
244	S 2.2.02 PASSIVO EXIGIVEL A LONGO PRAZO	14.011.806,40	955.422,68	1.879.423,38	14.935.807,10
245	S 2.2.02.01 EMPRESTIMOS E FINANCIAMENTOS	9.026.126,55	955.422,68	1.879.423,38	9.950.127,25
246	S 2.2.02.01.01 EMPREST.E FINANC. A LONGO PRAZO	9.026.126,55	955.422,68	1.879.423,38	9.950.127,25
5381	2.2.02.01.01.01 EMPRESTIMO CORDILHEIRAS	3.092.342,57	941.377,75	1.855.273,38	4.006.238,20
5376	2.2.02.01.01.01 EMPRESTIMO MARCIO V GERMANO	0,00	2.000,00	24.150,00	22.150,00
5377	2.2.02.01.01.01 MUTUO ENGVOLTZ ELETRICA	664.000,00	0,00	0,00	664.000,00
1001	2.2.02.01.01.09 BRADESCO	400.000,00	0,00	0,00	400.000,00
1170	2.2.02.01.01.14 MUTUOS	24.277,46	0,00	0,00	24.277,46
5359	2.2.02.01.01.4 MUTUO - TERRAPLENAGEM	4.845.506,52	12.044,93	0,00	4.833.461,59
871	S 2.2.02.02 OBRIGACOES FISCAIS	4.062.046,13	0,00	0,00	4.062.046,13
922	S 2.2.02.02.02 PARCELAMENTOS	4.062.046,13	0,00	0,00	4.062.046,13
1003	2.2.02.02.02.04 PARCELAMENTO RECEITA FEDERAL	320.724,30	0,00	0,00	320.724,30
1078	2.2.02.02.02.05 PARCELAMENTO PGFN	840.030,94	0,00	0,00	840.030,94
5218	2.2.02.02.02.10 PARCELAMENTO LEI 11.941/2009 - LP	609.174,48	0,00	0,00	609.174,48
5258	2.2.02.02.02.11 PARCELAMENTO IRPJ	215.858,63	0,00	0,00	215.858,63
5259	2.2.02.02.02.12 PARCELAMENTO CSLL	82.245,13	0,00	0,00	82.245,13
5260	2.2.02.02.02.13 PARCELAMENTO PIS	53.469,23	0,00	0,00	53.469,23
5261	2.2.02.02.02.14 PARCELAMENTO COFINS	246.780,80	0,00	0,00	246.780,80
5353	2.2.02.02.02.20 PARCELAMENTO COFINS	270.875,47	0,00	0,00	270.875,47
5336	2.2.02.02.02.20 PARCELAMENTO COFINS	931.515,69	0,00	0,00	931.515,69
5325	2.2.02.02.02.20 PARCELAMENTO	632.372,05	0,00	0,00	632.372,05
5354	2.2.02.02.02.20 PARCELAMENTO CONTR.PREV.	340.184,83	0,00	0,00	340.184,83
5358	2.2.02.02.02.20 PARCELAMENTO CSRF	16.456,16	0,00	0,00	16.456,16
5357	2.2.02.02.02.20 PARCELAMENTO IRRF	98.568,31	0,00	0,00	98.568,31
5352	2.2.02.02.02.20 PARCELAMENTO PIS	58.689,64	0,00	0,00	58.689,64
1352	2.2.02.02.02.90 (-) ENCARGOS SOBRE PARCELAMENTOS	(654.899,53)	0,00	0,00	(654.899,53)
900	S 2.2.02.03 OBRIGACOES SOCIAIS	923.633,72	0,00	0,00	923.633,72
901	S 2.2.02.03.01 OBRIGACOES SOCIAIS	923.633,72	0,00	0,00	923.633,72
903	2.2.02.03.01.01 INSS PARCELADO	415.482,00	0,00	0,00	415.482,00
5341	2.2.02.03.01.04 PARCELAMENTO INSS PEDIDO 1523692	191.182,09	0,00	0,00	191.182,09
5348	2.2.02.03.01.05 PARCELAMENTO INSS PEDIDO 1578241	316.969,63	0,00	0,00	316.969,63
250	S 2.4 PATRIMONIO LIQUIDO	(71.079.335,18)	1.735.200,67	0,00	(72.814.535,85)
251	S 2.4.01 CAPITAL SOCIAL	5.000.000,00	0,00	0,00	5.000.000,00
252	S 2.4.01.01 CAPITAL SOCIAL	5.000.000,00	0,00	0,00	5.000.000,00
253	2.4.01.01.01 CAPITAL SUBSCRITO	4.950.000,00	0,00	0,00	4.950.000,00
5193	2.4.01.01.01 CAPITAL SOCIAL FILIAL IV - BALNEARIO	50.000,00	0,00	0,00	50.000,00
1251	S 2.4.08 LUCROS OU PREJUIZOS ACUMULADOS	(76.079.335,18)	1.735.200,67	0,00	(77.814.535,85)

Balancete
Valores expressos em Reais (R\$)

Conta	S	Classificação	Saldo Ant.	Débito	Crédito	Saldo	
1252	S	2.4.08.01	PREJUIZOS ACUMULADOS	(64.824.262,49)	0,00	0,00	(64.824.262,49)
267		2.4.08.01.01	PREJUIZOS ACUMULADOS	(64.824.262,49)	0,00	0,00	(64.824.262,49)
1255	S	2.4.08.04	LUCROS/PREJUIZOS DO EXERCICIO	(11.255.072,69)	1.735.200,67	0,00	(12.990.273,36)
297		2.4.08.04.02	(-) PREJUIZO LIQUIDO DO EXERCICIO	(11.255.072,69)	1.735.200,67	0,00	(12.990.273,36)

Balancete
 Valores expressos em Reais (R\$)

Conta S Classificação	Saldo Ant.	Débito	Crédito	Saldo
400 S 4 RECEITAS	9.939.965,92	59.250,56	918.474,64	10.799.190,00
401 S 4.1 RECEITAS OPERACIONAIS	9.939.965,92	59.250,56	918.474,64	10.799.190,00
402 S 4.1.01 RECEITAS DE VENDAS	9.939.965,92	59.250,56	918.474,64	10.799.190,00
403 S 4.1.01.01 VENDAS DE MERCADORIAS	580.487,50	0,00	67.785,00	648.272,50
405 4.1.01.01.02 VENDA DE MERCADORIA A PRAZO	580.487,50	0,00	67.785,00	648.272,50
406 S 4.1.01.02 VENDAS DE PRODUTOS/INDUSTRIALIZACAO	25.700,25	0,00	0,00	25.700,25
408 4.1.01.02.02 VENDA DE PRODUTOS A PRAZO	25.700,25	0,00	0,00	25.700,25
409 S 4.1.01.03 VENDAS DE SERVICOS	10.118.990,13	0,00	850.689,64	10.969.679,77
411 4.1.01.03.02 VENDAS DE SERVICOS	10.118.990,13	0,00	850.689,64	10.969.679,77
415 S 4.1.01.05 (-) DEDUCOES DAS RECEITAS	(785.211,96)	59.250,56	0,00	(844.462,52)
417 4.1.01.05.02 ICMS FATURADO	(184.830,91)	8.939,64	0,00	(193.770,55)
418 4.1.01.05.04 PIS	(69.576,24)	5.929,63	0,00	(75.505,87)
419 4.1.01.05.05 COFINS	(321.120,43)	27.367,50	0,00	(348.487,93)
420 4.1.01.05.06 ISS FATURADO	(209.684,38)	17.013,79	0,00	(226.698,17)

Balancete
 Valores expressos em Reais (R\$)

Conta	S	Classificação	Saldo Ant.	Débito	Crédito	Saldo
500	S	5 CUSTOS E DESPESAS	21.195.038,61	2.686.274,13	91.849,38	23.789.463,36
501	S	5.1 CUSTOS	19.296.996,81	2.400.268,86	91.849,38	21.605.416,29
502	S	5.1.01 CUSTOS OPERACIONAIS	13.023.314,55	1.179.450,73	1.623,81	14.201.141,47
518	S	5.1.01.03 CUSTO DOS PRODUTOS/SERVICOS	13.023.314,55	1.179.450,73	1.623,81	14.201.141,47
1080	S	5.1.01.03.02 COMBUSTIVEL / LUBRIFICANTE	3.062.353,44	229.514,45	0,00	3.291.867,89
1120	S	5.1.01.03.03 MATERIAL P/ SERVICO	7.946.993,50	631.178,85	1.443,81	8.576.728,54
1121	S	5.1.01.03.04 MANUTENCAO DE VEICULOS / MAQ./	271.985,74	45.332,01	180,00	317.137,75
1122	S	5.1.01.03.05 ALUGUEL DE MAQUINAS E VEICULOS	381.050,16	128.194,74	0,00	509.244,90
1123	S	5.1.01.03.06 FRETES E CARRETOS	1.360.931,71	145.230,68	0,00	1.506.162,39
519	S	5.1.02 CUSTOS DOS PRODUTOS/SERVIÇOS	6.273.682,26	1.220.818,13	90.225,57	7.404.274,82
523	S	5.1.02.03 MAO-DE-OBRA DIRETA	4.778.282,70	615.643,42	90.225,57	5.303.700,55
524	S	5.1.02.03.01 SALARIOS/ORDENADOS DEP PROD	2.861.686,55	316.669,74	0,00	3.178.356,29
527	S	5.1.02.03.04 FERIAS	338.204,11	95.657,17	59.210,33	374.650,95
528	S	5.1.02.03.05 13º SALARIO	272.970,46	29.760,52	0,00	302.730,98
529	S	5.1.02.03.06 INSS	961.308,87	122.796,38	25.790,62	1.058.314,63
530	S	5.1.02.03.07 FGTS	294.563,04	45.168,92	4.736,38	334.995,58
532	S	5.1.02.03.09 ASSISTENCIA MEDICA E SOCIAL	32.437,60	4.263,20	0,00	36.700,80
1092	S	5.1.02.03.13 DESPESA COM ALIMENTACAO	12.760,27	833,49	0,00	13.593,76
1093	S	5.1.02.03.14 VALE TRANSPORTE	4.351,80	494,00	488,24	4.357,56
536	S	5.1.02.04 OUTROS CUSTOS DIRETOS	887.652,67	547.013,96	0,00	1.434.666,63
1355	S	5.1.02.04.07 SERVICOS DE TERCEIROS -	887.652,67	547.013,96	0,00	1.434.666,63
557	S	5.1.02.08 DEPRECIACOES/AMORTIZACOES	590.628,22	58.049,10	0,00	648.677,32
558	S	5.1.02.08.01 DEPRECIACOES	590.628,22	58.049,10	0,00	648.677,32
567	S	5.1.02.10 DESPESAS GERAIS	17.118,67	111,65	0,00	17.230,32
570	S	5.1.02.10.03 UNIFORMES E EQTOS DE SEGURANCA	17.118,67	111,65	0,00	17.230,32
580	S	5.2 DESPESAS OPERACIONAIS	1.898.041,80	286.005,27	0,00	2.184.047,07
641	S	5.2.02 DESPESAS ADMINISTRATIVAS	1.455.405,13	251.959,69	0,00	1.707.364,82
642	S	5.2.02.01 DESPESAS COM PESSOAL	226.259,90	27.153,18	0,00	253.413,08
643	S	5.2.02.01.01 SALARIOS E ORDENADOS	113.129,95	13.576,59	0,00	126.706,54
805	S	5.2.02.01.02 PRO-LABORE	113.129,95	13.576,59	0,00	126.706,54
654	S	5.2.02.02 OCUPACAO	7.000,00	1.600,00	0,00	8.600,00
655	S	5.2.02.02.01 ALUGUEIS E CONDOMINIOS	7.000,00	1.600,00	0,00	8.600,00
657	S	5.2.02.04 DEPRECIACOES E AMORTIZACOES	18.424,93	1.995,68	0,00	20.420,61
658	S	5.2.02.04.01 DEPRECIACOES	18.397,93	1.992,68	0,00	20.390,61
659	S	5.2.02.04.02 AMORTIZACOES	27,00	3,00	0,00	30,00
660	S	5.2.02.05 UTILIDADES E SERVICOS	212.398,47	48.127,74	0,00	260.526,21

Balancete
 Valores expressos em Reais (R\$)

Conta	S	Classificação	Saldo Ant.	Débito	Crédito	Saldo
661		5.2.02.05.01 ENERGIA ELETRICA	144.801,42	35.075,46	0,00	179.876,88
662		5.2.02.05.02 AGUA	3.352,16	545,77	0,00	3.897,93
663		5.2.02.05.03 TELEFONE,FAX,TELEX E INTERNET	43.493,02	10.077,07	0,00	53.570,09
666		5.2.02.05.06 SEGUROS	20.751,87	2.429,44	0,00	23.181,31
674	S	5.2.02.07 DESPESAS GERAIS	991.060,21	173.083,09	0,00	1.164.143,30
675		5.2.02.07.01 VIAGENS E REPRESENTACOES	40.168,75	12.340,92	0,00	52.509,67
676		5.2.02.07.02 MATERIAL DE ESCRITORIO	8.850,13	71,74	0,00	8.921,87
677		5.2.02.07.03 MATERIAIS AUXILIARES E DE CONSUMO	5.557,20	219,80	0,00	5.777,00
682		5.2.02.07.08 LEGAIS E JUDICIAIS	15.570,84	0,00	0,00	15.570,84
684		5.2.02.07.10 HONORARIOS CONTABEIS	32.551,98	3.848,40	0,00	36.400,38
869		5.2.02.07.18 BENS DE PEQUENO VALOR	3.696,34	0,00	0,00	3.696,34
1124		5.2.02.07.19 MATERIAL HIGIENE/LIMPEZA	5.207,41	421,34	0,00	5.628,75
1176		5.2.02.07.20 SERVICOS DE TERCEIROS	847.797,10	152.726,32	0,00	1.000.523,42
1229		5.2.02.07.22 DESPESA COM CARTORIO	2.290,86	1.320,94	0,00	3.611,80
1374		5.2.02.07.24 SISTEMAS DE INFORMACAO E INFORMATICA	29.369,60	2.133,63	0,00	31.503,23
806	S	5.2.02.08 DESPESAS NAO-DEDUTIVEIS	261,62	0,00	0,00	261,62
807		5.2.02.08.01 MULTAS	261,62	0,00	0,00	261,62
701	S	5.2.05 DESPESAS COM VEICULOS	5.559,79	0,00	0,00	5.559,79
702	S	5.2.05.01 DESPESAS GERAIS	5.559,79	0,00	0,00	5.559,79
1309		5.2.05.01.03 PEDAGIO E ESTACIONAMENTO	5.559,79	0,00	0,00	5.559,79
703	S	5.2.08 DESPESAS TRIBUTARIAS	24.927,63	9.500,59	0,00	34.428,22
704	S	5.2.08.01 IMPOSTOS E TAXAS	24.927,63	9.500,59	0,00	34.428,22
706		5.2.08.01.02 IMPOSTOS ESTADUAIS	3.948,37	0,00	0,00	3.948,37
707		5.2.08.01.03 IMPOSTOS MUNICIPAIS	1.314,10	225,09	0,00	1.539,19
819		5.2.08.01.06 IMPOSTOS E TAXAS DIVERSAS	19.665,16	9.275,50	0,00	28.940,66
710	S	5.2.10 DESPESAS FINANCEIRAS	412.149,25	24.544,99	0,00	436.694,24
711	S	5.2.10.01 DESPESAS GERAIS	412.149,25	24.544,99	0,00	436.694,24
712		5.2.10.01.01 JUROS PAGOS OU INCORRIDOS	369.365,67	18.732,09	0,00	388.097,76
923		5.2.10.01.02 MULTAS	1.615,30	0,00	0,00	1.615,30
714		5.2.10.01.03 DESPESAS BANCARIAS DIVERSAS	40.874,04	5.812,90	0,00	46.686,94
920		5.2.10.01.11 IOF	27,11	0,00	0,00	27,11
713		5.2.10.01.12 DESCONTOS CONCEDIDOS	267,13	0,00	0,00	267,13

Balancete
Valores expressos em Reais (R\$)

Conta S Classificação	Saldo Ant.	Débito	Crédito	Saldo
800 S 6 RESULTADO	(11.255.072,69)	0,00	1.735.200,67	(12.990.273,36)
801 S 6.1 RESULTADO	(11.255.072,69)	0,00	1.735.200,67	(12.990.273,36)
802 S 6.1.01 RESULTADO DO EXERCICIO	(11.255.072,69)	0,00	1.735.200,67	(12.990.273,36)
803 S 6.1.01.01 RESULTADO DO EXERCICIO	(11.255.072,69)	0,00	1.735.200,67	(12.990.273,36)
804 6.1.01.01.01 RESULTADO DO EXERCICIO	(11.255.072,69)	0,00	1.735.200,67	(12.990.273,36)

MARCIO VOGELSANGER
Titular
CPF: 382.094.119-34

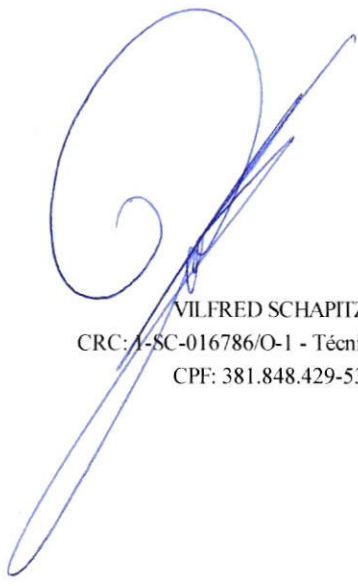
VILFRED SCHAPITZ
CRC: A-SC-016786/O-1 - Técnico Contábil
CPF: 381.848.429-53

Balancete
 Valores expressos em Reais (R\$)

Conta	S	Classificação	Saldo Ant.	Débito	Crédito	Saldo
1	S	1 ATIVO	5.355.505,41	5.781.520,01	5.162.814,18	5.974.211,24
2	S	1.1 CIRCULANTE	5.161.416,85	5.781.520,01	5.159.333,01	5.783.603,85
3	S	1.1.01 DISPONIVEL	916.748,31	2.793.852,30	3.185.667,55	524.933,06
4	S	1.1.01.01 CAIXA	378.696,85	300,00	1.000,00	377.996,85
5		1.1.01.01.01 CAIXA	378.696,85	300,00	1.000,00	377.996,85
6	S	1.1.01.02 BANCOS CONTA MOVIMENTO	537.859,21	2.791.650,10	3.182.729,56	146.779,75
1097		1.1.01.02.08 SANTANDER S/A	0,00	1.530.900,96	1.530.827,27	73,69
5002		1.1.01.02.08 SUPERBANK	2,61	30.378,34	30.329,06	51,89
5001		1.1.01.02.10 GRAFENO DIGITAL	537.856,60	1.230.370,80	1.621.573,23	146.654,17
16	S	1.1.01.03 APLICACOES DE LIQUIDEZ IMEDIATA	192,25	1.902,20	1.937,99	156,46
1146		1.1.01.03.05 BANCO SANTANDER	192,25	1.902,20	1.937,99	156,46
29	S	1.1.02 CREDITOS	4.244.668,54	2.987.667,71	1.973.665,46	5.258.670,79
30	S	1.1.02.01 DUPLICATAS A RECEBER	499.955,83	1.198.618,47	1.186.864,40	511.709,90
45	S	1.1.02.13 ADIANTAMENTOS A FORNECEDORES	185.244,66	0,00	13.135,75	172.108,91
46		1.1.02.13.02 ADIANTAMENTOS A FORNECEDORES	185.244,66	0,00	13.135,75	172.108,91
47	S	1.1.02.14 CREDITOS DE FUNCIONARIOS	0,00	500,00	500,00	0,00
50		1.1.02.14.03 ADIANTAMENTO DE SALARIOS E	0,00	500,00	500,00	0,00
54	S	1.1.02.15 IMPOSTOS A RECUPERAR	16.584,95	52.998,20	48.843,79	20.739,36
1026		1.1.02.15.15 INSS COMPENSACAO NOTAS FISCAIS	16.584,95	17.337,88	13.183,47	20.739,36
972		1.1.02.15.24 ISS A RECUPERAR	0,00	35.660,32	35.660,32	0,00
178	S	1.1.02.16 OUTROS CREDITOS	3.542.883,10	1.735.551,04	724.321,52	4.554.112,62
974		1.1.02.16.07 EMPRESTIMOS DE MUTUOS	3.542.883,10	1.735.551,04	724.321,52	4.554.112,62
1246	S	1.2 NÃO CIRCULANTE	194.088,56	0,00	3.481,17	190.607,39
105	S	1.2.05 IMOBILIZADO	194.088,56	0,00	3.481,17	190.607,39
110	S	1.2.05.02 OUTROS IMOBILIZADOS	214.540,00	0,00	0,00	214.540,00
113		1.2.05.02.02 EQTOS.PROCESSAMENTO DE DADOS	3.199,00	0,00	0,00	3.199,00
112		1.2.05.02.05 MAQUINAS, APARELHOS E EQUIPAMENTOS	11.341,00	0,00	0,00	11.341,00
115		1.2.05.02.08 VEICULOS	200.000,00	0,00	0,00	200.000,00
119	S	1.2.05.03 (-) DEPREC/AMORTIZ/EXAUSTAO ACUMULADA	(20.451,44)	0,00	3.481,17	(23.932,61)
123		1.2.05.03.02 (-) DEPREC. -EQUIPTOS.PROC.DE DADOS	(261,42)	0,00	53,32	(314,74)
122		1.2.05.03.05 (-) DEPREC. -MAQS.,APARELHOS E EQUIPTOS	(190,02)	0,00	94,51	(284,53)
125		1.2.05.03.09 (-) DEPREC. -VEICULOS	(20.000,00)	0,00	3.333,34	(23.333,34)
1037	S	1.5 CONTAS DE COMPENSACAO	0,00	0,00	0,00	0,00

Balancete
Valores expressos em Reais (R\$)

Conta	S	Classificação	Saldo Ant.	Débito	Crédito	Saldo
1038	S	1.5.01	0,00	0,00	0,00	0,00
		CONTAS DE COMPENSACAO				
1039	S	1.5.01.01	0,00	0,00	0,00	0,00
		EMPRESTIMO IMOBILIZADO				
1265		1.5.01.01.01	550.000,00	0,00	0,00	550.000,00
		COMODATO ATIVO				
1266		1.5.01.01.02	(550.000,00)	0,00	0,00	(550.000,00)
		(-) COMODATO PASSIVO				
1066	S	1.5.01.03	0,00	0,00	0,00	0,00
		REMESSA				
1067		1.5.01.03.01	5.731,00	0,00	0,00	5.731,00
		REMESSA - ATIVO				
1268		1.5.01.03.02	(5.731,00)	0,00	0,00	(5.731,00)
		(-) REMESSA - PASSIVO				

Balancete
 Valores expressos em Reais (R\$)

Conta S Classificação	Saldo Ant.	Débito	Crédito	Saldo
200 S 2 PASSIVO	5.355.505,41	570.858,29	1.189.564,12	5.974.211,24
201 S 2.1 CIRCULANTE	980.623,70	570.858,29	640.012,17	1.049.777,58
202 S 2.1.01 OBRIGACOES DIVERSAS	980.623,70	570.858,29	640.012,17	1.049.777,58
203 S 2.1.01.01 EMPRESTIMOS E FINANCIAMENTOS	0,00	80.681,88	80.681,88	0,00
1340 2.1.01.01.33 DUPLICATAS DESCONTADAS	0,00	80.681,88	80.681,88	0,00
208 S 2.1.01.02 FORNECEDORES	141.421,75	403.878,19	415.607,16	153.150,72
209 S 2.1.01.04 OBRIGACOES FISCAIS	439.739,45	41.886,67	83.425,25	481.278,03 ✓
221 2.1.01.04.02 COFINS A RECOLHER	168.421,75	0,00	35.954,91	204.376,66
1046 2.1.01.04.10 IRRF A RECOLHER - FOLHA PGTO	3.343,30	0,00	782,53	4.125,83
216 2.1.01.04.12 ISS A RECOLHER	0,00	35.660,32	35.660,32	0,00
1048 2.1.01.04.13 ISS A RECOLHER - RETIDO NF	7.036,67	492,54	2.113,04	8.657,17
220 2.1.01.04.22 PISA RECOLHER	36.491,38	0,00	7.790,23	44.281,61
5005 2.1.01.04.28 PARCELAMENTO COFINS	26.826,90	559,70	105,01	26.372,21
5007 2.1.01.04.28 PARCELAMENTO C'SLL	34.108,22	712,17	134,06	33.530,11
5009 2.1.01.04.28 PARCELAMENTO DIVIDAATIVA 4.857.876	15.691,49	509,82	136,21	15.317,88
5008 2.1.01.04.28 PARCELAMENTO INSS 12/2020-07/2021	55.974,81	1.174,12	225,39	55.026,08
5006 2.1.01.04.28 PARCELAMENTO IRPJ	82.945,05	1.732,03	326,18	81.539,20
5003 2.1.01.04.28 PARCELAMENTO IRRF	3.411,08	526,25	99,86	2.984,69
5004 2.1.01.04.28 PARCELAMENTO PIS	5.488,80	519,72	97,51	5.066,59
217 S 2.1.01.05 OBRIGACOES SOCIAIS	6.049,65	13.608,29	19.306,51	11.747,87 ✓
219 2.1.01.05.02 FGTS A RECOLHER	2.106,70	424,82	2.769,54	4.451,42
222 2.1.01.05.03 IMPOSTO SINDICAL A RECOLHER	147,91	0,00	0,00	147,91
218 2.1.01.05.04 INSS A RECOLHER	1.527,37	13.183,47	15.094,36	3.438,26
1167 2.1.01.05.06 INSS TERCEIROS	2.267,67	0,00	1.442,61	3.710,28
224 S 2.1.01.06 OBRIGACOES TRABALHISTAS	73.716,06	30.803,26	39.491,37	82.404,17 ✓
225 2.1.01.06.01 ORDENADOS A PAGAR	28.727,08	28.727,08	31.839,40	31.839,40
227 2.1.01.06.04 RESCISOES A PAGAR	0,00	2.076,18	2.076,18	0,00
229 2.1.01.06.11 SALDO FERIAS A PAGAR	19.542,83	0,00	2.314,01	21.856,84
993 2.1.01.06.12 SALDO FGTS S/ FERIAS A PAGAR	1.563,38	0,00	185,12	1.748,50
992 2.1.01.06.13 SALDO INSS S/ FERIAS A PAGAR	5.335,20	0,00	631,72	5.966,92
228 2.1.01.06.14 SALDO 13º SALARIO A PAGAR	13.708,50	0,00	1.807,05	15.515,55
995 2.1.01.06.15 SALDO FGTS S/ 13º SALARIO A PAGAR	1.096,64	0,00	144,57	1.241,21
994 2.1.01.06.16 SALDO INSS S/ 13º SALARIO A PAGAR	3.742,43	0,00	493,32	4.235,75
230 S 2.1.01.07 IMPOSTOS SOBRE O LUCRO	234.893,29	0,00	0,00	234.893,29
232 2.1.01.07.01 CONTRIBUICAO SOCIAL A PAGAR	76.319,59	0,00	0,00	76.319,59
231 2.1.01.07.02 IMPOSTO DE RENDAA PAGAR	158.573,70	0,00	0,00	158.573,70
234 S 2.1.01.10 OUTRAS OBRIGACOES DE FUNCIONAMENTO	84.803,50	0,00	1.500,00	86.303,50
236 2.1.01.10.01 ADIANTAMENTO DE CLIENTES	82.900,00	0,00	0,00	82.900,00
1051 2.1.01.10.07 HONORARIOS A PAGAR	1.903,50	0,00	1.500,00	3.403,50
250 S 2.4 PATRIMONIO LIQUIDO	4.374.881,71	0,00	549.551,95	4.924.433,66

Balancete
Valores expressos em Reais (R\$)

Conta S Classificação	Saldo Ant.	Débito	Crédito	Saldo
251 S 2.4.01 CAPITAL SOCIAL	310.000,00	0,00	0,00	310.000,00
252 S 2.4.01.01 CAPITAL SOCIAL	310.000,00	0,00	0,00	310.000,00
253 2.4.01.01.01 CAPITAL SUBSCRITO	1.000.000,00	0,00	0,00	1.000.000,00
254 2.4.01.01.02 (-) CAPITAL A INTEGRALIZAR	(690.000,00)	0,00	0,00	(690.000,00)
1251 S 2.4.08 LUCROS OU PREJUÍZOS ACUMULADOS	4.064.881,71	0,00	549.551,95	4.614.433,66
1252 S 2.4.08.01 PREJUÍZOS ACUMULADOS	(18.707,13)	0,00	0,00	(18.707,13)
267 2.4.08.01.01 PREJUÍZOS ACUMULADOS	(18.707,13)	0,00	0,00	(18.707,13)
1255 S 2.4.08.04 LUCROS/PREJUÍZOS DO EXERCÍCIO	4.083.588,84	0,00	549.551,95	4.633.140,79
268 2.4.08.04.01 LUCRO LÍQUIDO DO EXERCÍCIO	4.400.750,26	0,00	549.551,95	4.950.302,21
297 2.4.08.04.02 (-) PREJUÍZO LÍQUIDO DO EXERCÍCIO	(317.161,42)	0,00	0,00	(317.161,42)

Balancete
Valores expressos em Reais (R\$)

Conta S Classificação	Saldo Ant.	Débito	Crédito	Saldo
400 S 4 RECEITAS	6.373.342,93	79.405,46	1.198.497,03	7.492.434,50
401 S 4.1 RECEITAS OPERACIONAIS	6.373.342,93	79.405,46	1.198.497,03	7.492.434,50
402 S 4.1.01 RECEITAS DE VENDAS	6.373.342,93	79.405,46	1.198.497,03	7.492.434,50
409 S 4.1.01.03 VENDAS DE SERVICOS	6.818.444,87	0,00	1.198.497,03	8.016.941,90
411 4.1.01.03.02 VENDAS DE SERVICOS	6.818.444,87	0,00	1.198.497,03	8.016.941,90
415 S 4.1.01.05 (-) DEDUCOES DAS RECEITAS	(445.101,94)	79.405,46	0,00	(524.507,40)
418 4.1.01.05.04 PIS	(44.319,89)	7.790,23	0,00	(52.110,12)
419 4.1.01.05.05 COFINS	(204.553,34)	35.954,91	0,00	(240.508,25)
420 4.1.01.05.06 ISS FATURADO	(196.228,71)	35.660,32	0,00	(231.889,03)

Balancete
 Valores expressos em Reais (R\$)

Conta	S	Classificação	Saldo Ant.	Débito	Crédito	Saldo
500	S	5 CUSTOS E DESPESAS	2.289.754,09	569.539,62	0,00	2.859.293,71
501	S	5.1 CUSTOS	1.435.800,56	387.171,94	0,00	1.822.972,50
502	S	5.1.01 CUSTOS OPERACIONAIS	885.721,47	329.160,24	0,00	1.214.881,71
518	S	5.1.01.03 CUSTO DOS PRODUTOS/SERVICOS	885.721,47	329.160,24	0,00	1.214.881,71
1080	S	5.1.01.03.02 COMBUSTIVEL / LUBRIFICANTE	238.366,45	64.242,94	0,00	302.609,39
1120	S	5.1.01.03.03 MATERIAL P/ SERVICO	521.134,61	219.220,81	0,00	740.355,42
1121	S	5.1.01.03.04 MANUTENCAO DE VEICULOS / MAQ./	950,00	9.182,14	0,00	10.132,14
1122	S	5.1.01.03.05 ALUGUEL DE MAQUINAS E VEICULOS	125.270,41	36.514,35	0,00	161.784,76
519	S	5.1.02 CUSTOS DOS PRODUTOS/SERVIÇOS	550.079,09	58.011,70	0,00	608.090,79
523	S	5.1.02.03 MAO-DE-OBRA DIRETA	529.358,82	54.361,94	0,00	583.720,76
524	S	5.1.02.03.01 SALARIOS/ORDENADOS DEP PROD	339.350,98	36.473,49	0,00	375.824,47
527	S	5.1.02.03.04 FERIAS	33.010,67	3.218,66	0,00	36.229,33
528	S	5.1.02.03.05 13º SALARIO	24.624,01	2.485,54	0,00	27.109,55
529	S	5.1.02.03.06 INSS	90.541,75	9.085,02	0,00	99.626,77
530	S	5.1.02.03.07 FGTS	33.570,31	3.099,23	0,00	36.669,54
532	S	5.1.02.03.09 ASSISTENCIA MEDICA E SOCIAL	8.261,10	0,00	0,00	8.261,10
557	S	5.1.02.08 DEPRECIACOES/AMORTIZACOES	20.190,02	3.427,85	0,00	23.617,87
558	S	5.1.02.08.01 DEPRECIACOES	20.190,02	3.427,85	0,00	23.617,87
567	S	5.1.02.10 DESPESAS GERAIS	530,25	221,91	0,00	752,16
570	S	5.1.02.10.03 UNIFORMES E EQTOS DE SEGURANCA	530,25	221,91	0,00	752,16
580	S	5.2 DESPESAS OPERACIONAIS	500.023,01	182.367,68	0,00	682.390,69
641	S	5.2.02 DESPESAS ADMINISTRATIVAS	466.567,33	148.848,46	0,00	615.415,79
654	S	5.2.02.02 OCUPACAO	64.600,06	15.800,00	0,00	80.400,06
655	S	5.2.02.02.01 ALUGUEIS E CONDOMINIOS	64.600,06	15.800,00	0,00	80.400,06
657	S	5.2.02.04 DEPRECIACOES E AMORTIZACOES	261,42	53,32	0,00	314,74
658	S	5.2.02.04.01 DEPRECIACOES	261,42	53,32	0,00	314,74
660	S	5.2.02.05 UTILIDADES E SERVICOS	1.958,39	322,23	0,00	2.280,62
661	S	5.2.02.05.01 ENERGIA ELETRICA	960,80	82,51	0,00	1.043,31
662	S	5.2.02.05.02 AGUA	372,15	0,00	0,00	372,15
663	S	5.2.02.05.03 TELEFONE,FAX,TELEX E INTERNET	385,71	0,00	0,00	385,71
666	S	5.2.02.05.06 SEGUROS	239,73	239,72	0,00	479,45
674	S	5.2.02.07 DESPESAS GERAIS	399.747,46	132.672,91	0,00	532.420,37
675	S	5.2.02.07.01 VIAGENS E REPRESENTACOES	6.924,46	4.445,41	0,00	11.369,87
676	S	5.2.02.07.02 MATERIAL DE ESCRITORIO	787,95	173,50	0,00	961,45
677	S	5.2.02.07.03 MATERIAIS AUXILIARES E DE CONSUMO	3.034,06	0,00	0,00	3.034,06
684	S	5.2.02.07.10 HONORARIOS CONTABEIS	15.547,30	1.500,00	0,00	17.047,30
869	S	5.2.02.07.18 BENS DE PEQUENO VALOR	3.500,00	0,00	0,00	3.500,00

Balancete
 Valores expressos em Reais (R\$)

Conta	S	Classificação	Saldo Ant.	Débito	Crédito	Saldo
1176		5.2.02.07.20 SERVICOS DE TERCEIROS	362.943,52	125.804,00	0,00	488.747,52
1374		5.2.02.07.24 SISTEMAS DE INFORMACAO E INFORMATICA	7.010,17	750,00	0,00	7.760,17
703	S	5.2.08 DESPESAS TRIBUTARIAS	4.066,86	1.127,21	0,00	5.194,07
704	S	5.2.08.01 IMPOSTOS E TAXAS	4.066,86	1.127,21	0,00	5.194,07
707		5.2.08.01.03 IMPOSTOS MUNICIPAIS	2.097,88	183,52	0,00	2.281,40
819		5.2.08.01.06 IMPOSTOS E TAXAS DIVERSAS	1.968,98	943,69	0,00	2.912,67
710	S	5.2.10 DESPESAS FINANCEIRAS	29.388,82	32.392,01	0,00	61.780,83
711	S	5.2.10.01 DESPESAS GERAIS	29.388,82	32.392,01	0,00	61.780,83
712		5.2.10.01.01 JUROS PAGOS OU INCORRIDOS	23.998,72	5.196,67	0,00	29.195,39
714		5.2.10.01.03 DESPESAS BANCARIAS DIVERSAS	5.390,10	1.738,69	0,00	7.128,79
713		5.2.10.01.12 DESCONTOS CONCEDIDOS	0,00	25.456,65	0,00	25.456,65
1141	S	5.4 IMPOSTOS SOBRE O LUCRO	353.930,52	0,00	0,00	353.930,52
1142	S	5.4.01 IMPOSTO DE RENDA E CONTRIBUICAO SOCIAL	353.930,52	0,00	0,00	353.930,52
1144		5.4.01.01 CONTRIBUICAO SOCIAL	111.005,92	0,00	0,00	111.005,92
1143		5.4.01.02 IMPOSTO DE RENDA	242.924,60	0,00	0,00	242.924,60

Balancete
Valores expressos em Reais (R\$)

Conta S Classificação	Saldo Ant.	Débito	Crédito	Saldo
800 S 6 RESULTADO	4.083.588,84	549.551,95	0,00	4.633.140,79
801 S 6.1 RESULTADO	4.083.588,84	549.551,95	0,00	4.633.140,79
802 S 6.1.01 RESULTADO DO EXERCICIO	4.083.588,84	549.551,95	0,00	4.633.140,79
803 S 6.1.01.01 RESULTADO DO EXERCICIO	4.083.588,84	549.551,95	0,00	4.633.140,79
804 6.1.01.01.01 RESULTADO DO EXERCICIO	4.083.588,84	549.551,95	0,00	4.633.140,79

MARCIO VOGELSANGER
Sócio Administrador
CPF: 382.094.119-34

VILFRED SCHAPITZ
CBC: 1-SC-016786/O-1 - Técnico Contábil
CPF: 381.848.429-53