

**EXMO(A) SR(A) DR(A) JUIZ(ÍZA) DE DIREITO DA 2ª VARA CÍVEL DA
COMARCA DE TUBARÃO – SC**

Processo: 0001459-36.2018.8.24.0075

Tipo: Recuperação Judicial

**Autores: A. NUNES & CIA LTDA E PETRONUNES TRANSPORTADOR,
REVENDEDOR E RETALHISTA DE DERIVADOS DE PETRÓLEO
LTDA.**

GLADIUS CONSULTORIA E GESTÃO EMPRESARIAL S/S LTDA, neste ato representada por seu administrador, **Agenor Daufenbach Júnior, Administrador Judicial** no processo de **RECUPERAÇÃO JUDICIAL** de **A. Nunes & Cia Ltda e Petronunes Transportador, Revendedor E Retalhista De Derivados De Petróleo Ltda.**, vem, respeitosamente, a presença de V. Exa., informar e ao final requerer o que segue:

Visando dar efetividade ao art. 22, II, "c" da Lei 11.101/2005, vem esta administração judicial apresentar:

RELATÓRIO MENSAL DAS ATIVIDADES DA DEVEDORA

Elaborando relatórios relativos ao faturamento mensal, indicadores financeiros bem como o número de funcionários ligados as empresa autora, como forma de monitoramento de suas atividades e intensidade de continuidade da produção.

Desta feita, além dos dados industriais informados nesta peça, traz-se anexo o Balancete contábil do mês de **Setembro/2018**, subscritos pelos diretores da recuperanda bem como pelo contador da mesma.

1 - DO INFORME DAS ATIVIDADES DAS RECUPERANDAS

Como relatado na inicial, a recuperanda A. Nunes é uma rede de postos de combustíveis que possui "bandeira" própria, além de uma marca de produtos gourmet, chamada ANunes Gourmet.

Em relação a outra recuperanda, PETRONUNES, dedica-se ao comércio atacadista de combustíveis, lubrificantes e Arla32. Com foco no desenvolvimento de tecnologia exclusiva, oferece o *hardware* e *software* para gestão do consumo de abastecimento de veículos, bem como serviço de Engenharia Ambiental própria.

1.1 – Dos Indicadores Financeiros e Indicadores contábeis de liquidez e variação patrimonial:

O faturamento bruto do Grupo atingiu, no mês de Setembro/2018, o valor de **R\$ 8.898.022,23** tendo um aumento de 2,54% em relação ao mês anterior:

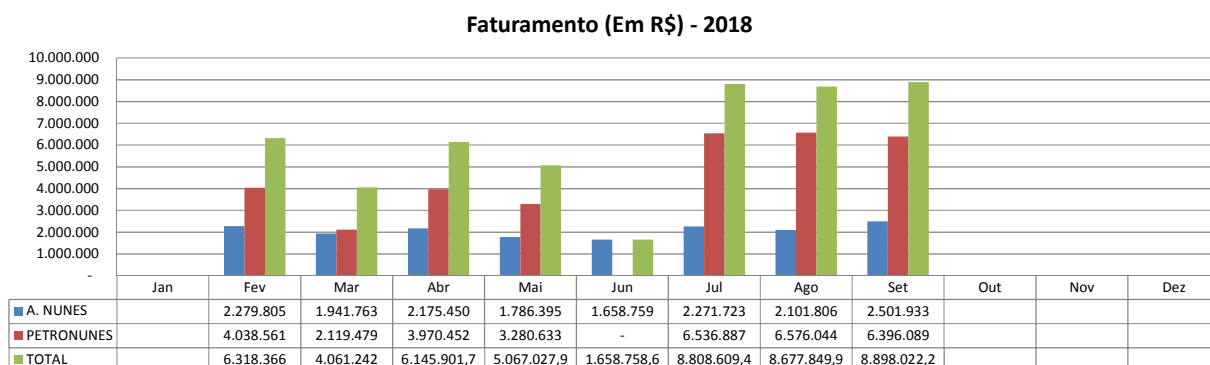

Os indicadores contábeis de liquidez têm por objetivo medir a capacidade da empresa em liquidar com seus compromissos a curto prazo e demonstram o índice de sua solvência geral. Estes índices demonstram quanto a empresa possui disponível para cada R\$ 1,00 de compromissos assumidos.

Liquidez Imediata

O índice de liquidez imediata é o quociente que compara o Disponível e o Passivo Circulante ou Obrigações de Curto Prazo. Ou seja, quanto das obrigações de até 12 meses a empresa consegue liquidar com os recursos que ela consegue

transformar em dinheiro imediatamente para cada R\$ 1,00 de obrigação.



Pode-se visualizar nos gráficos abaixo as representações dos comportamentos destes índices dos últimos anos até o período atual das empresas autoras:

Liquidez Imediata

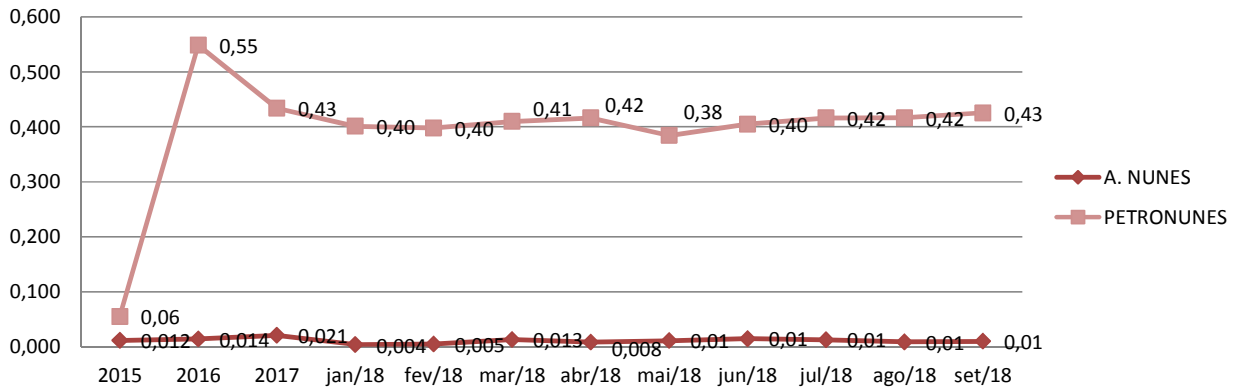

Liquidez Corrente

O índice de liquidez corrente é o comparativo entre o Ativo Circulante e o Passivo Circulante. Ou seja, quanto das disponibilidades, bens ou direitos que a empresa possui de curto prazo para quitar com suas obrigações, também do curto prazo de até 12 meses, para cada R\$ 1,00 devido.

Conclui-se pela evolução do índice no gráfico abaixo, com as representações dos comportamentos deste nos últimos exercícios.

Liquidez Corrente

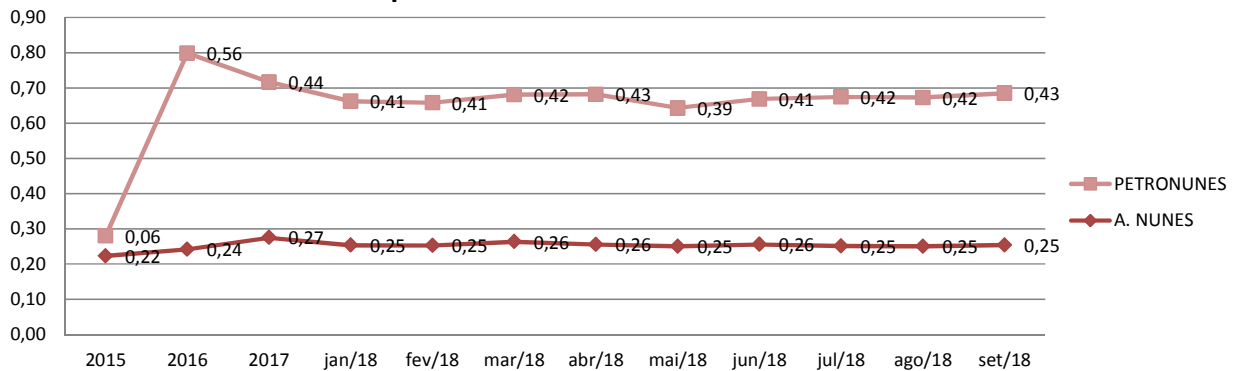

Liquidez Seca

O índice de liquidez seca mostra a posição da empresa caso necessite utilizar todo seu Ativo Circulante, com exclusão da conta de Estoques, uma vez que este não tem uma data definida para sua transformação em dinheiro, para quitar seu Passivo Circulante ou Obrigações de Curto Prazo.

Assim é a evolução destes índices nos últimos períodos:

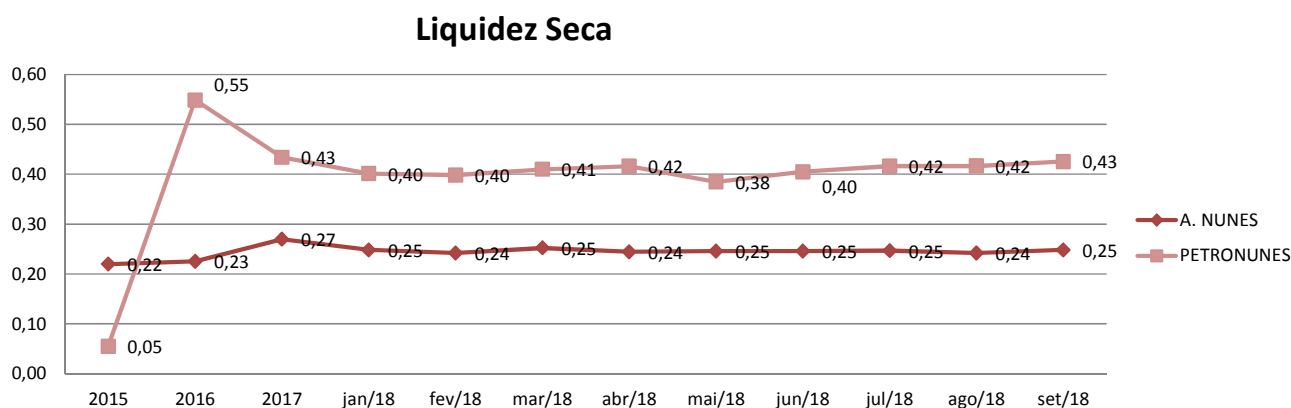

Liquidez Geral

O índice de liquidez geral difere-se dos outros índices de liquidez, pois é o confronto entre o Exigível Total e o Realizável Total da empresa. Ele indica o quanto a empresa conseguirá honrar com seus compromissos de curto e longo prazo, contando com todos seus bens e direitos de curto e longo prazo também. Ou seja, quanto ela possui em bens e direitos para cumprir com cada R\$ 1,00 de dívida no curto e longo prazo.

Graficamente:

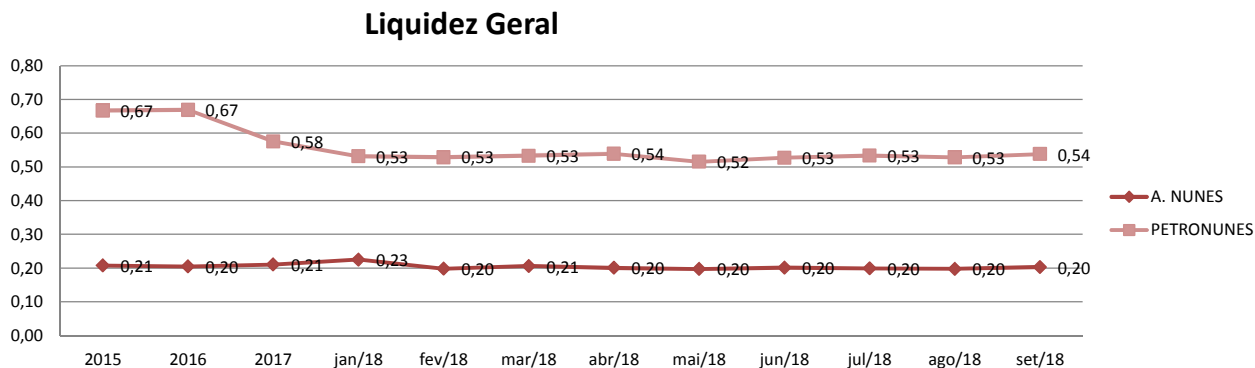

1.2- Da composição do quadro de funcionários consolidados

O quadro de funcionários é composto por profissionais atuantes na área Administrativa e na Produção, chegando a um total de **65 funcionários** ligados as recuperandas no mês corrente, sendo que **05 encontram-se afastados**. Desta forma, segue abaixo sua representação gráfica.

Quadro Geral de Pessoal - 2018

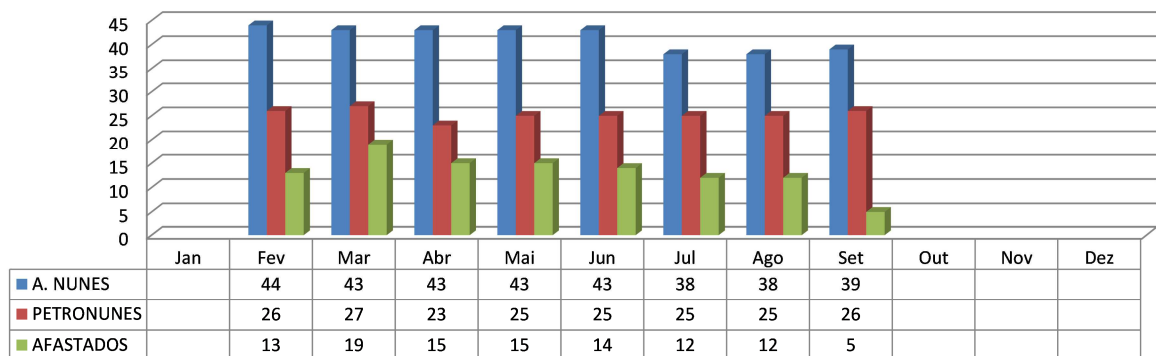

1.3 – Dos Dados de Produção

Como já citado anteriormente, as empresas revendem combustíveis, bem como são voltados ao comércio atacadista de combustíveis, lubrificantes e Arla32, sendo assim, sua produção/revenda é representada na medida Litros:

Revenda (em Litros)

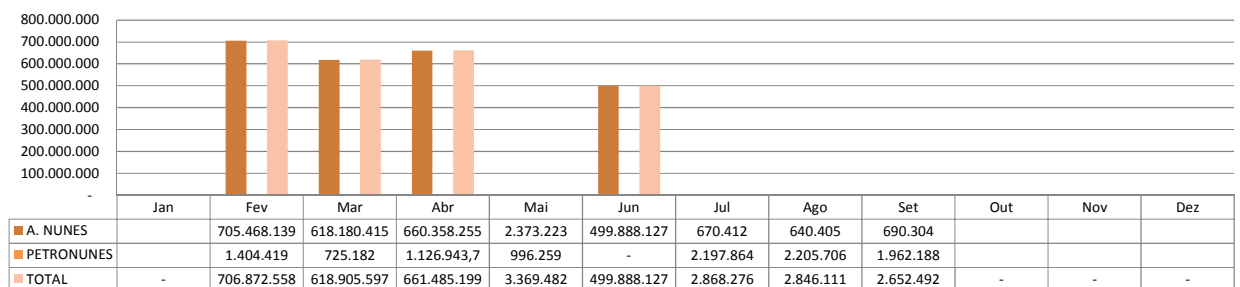

As informações aqui reproduzidas foram trazidas por relatórios da recuperanda, em seus respectivos setores.

Sobre as informações contábeis, segue anexo, e faz parte da presente peça, o balancete do mês de Setembro/18, ofertado pelo setor competente.

Frente ao exposto, vem esta administração judicial, **REQUERER** juntada *Relatório Mensal das Atividades da Devedora*, cumprindo assim o art. 22, II, "c" da Lei 11.101/2005, **bem como dos documentos que a acompanham**, quais sejam:

- ✓ Balancete Contábil de **Setembro/2018**;

Termos em que,
Pede deferimento,

Tubarão - SC, 19 de Novembro de 2018.



GLADIUS CONSULTORIA E GESTÃO EMPRESARIAL S/S LTDA
Agenor Daufenbach Júnior
Adm. Judicial CRA/SC 6410 – OAB/SC 32.401

Código	Classificação	Conta	Saldo Anterior	Débito	Crédito	Saldo
11579	1	ATIVO	12.133.221,85D	8.119.252,12	7.932.043,62	12.320.430,35D
11580	1.1	CIRCULANTE	5.482.667,20D	8.033.881,94	7.899.803,85	5.616.745,29D
11581	1.1.01	DISPONIBILIDADES	193.354,33D	5.199.250,71	5.171.210,72	221.394,32D
19154	1.1.01.02	CAIXA	190.345,49D	3.377.782,63	3.349.751,43	218.376,69D
19156	1.1.01.04	BANCOS CONTA MOVIMENTO	8,84D	1.821.468,08	1.821.459,29	17,63D
19158	1.1.01.05	APLICACAO LIQUIDEZ IMEDIATA	3.000,00D	0,00	0,00	3.000,00D
11515	1.1.02	CREDITOS - CONTAS A RECEBER	3.887.065,17D	255.601,91	112.142,57	4.030.524,51D
11526	1.1.02.02	CONTAS A RECEBER	3.887.065,17D	255.601,91	112.142,57	4.030.524,51D
11443	1.1.03	ESTOQUES	185.829,48D	2.337.591,67	2.398.590,00	124.831,15D
11444	1.1.03.01	ESTOQUE DE COMBUSTIVEIS	161.404,74D	2.337.591,67	2.398.314,83	100.681,58D
11449	1.1.03.02	ESTOQUE LUBRIFICANTES	1.533,35D	0,00	243,02	1.290,33D
11454	1.1.03.03	ESTOQUE DE PECAS E ACESSORIOS	20.705,28D	0,00	32,15	20.673,13D
19215	1.1.03.04	ESTOQUE DE FILTROS	2.143,11D	0,00	0,00	2.143,11D
19223	1.1.03.05	ESTOQUE LOJA DE CONVENIENCIA	43,00D	0,00	0,00	43,00D
11554	1.1.05	OUTROS CREDITOS	1.216.418,22D	241.437,65	217.860,56	1.239.995,31D
11564	1.1.05.02	ADIANTAMENTOS	830.511,91D	211.331,50	194.085,00	847.758,41D
11571	1.1.05.03	CREDITOS TRIBUT / FISCAIS	385.906,31D	30.106,15	23.775,56	392.236,90D
11465	1.2	NÃO CIRCULANTE	6.650.554,65D	85.370,18	32.239,77	6.703.685,06D
11466	1.2.01	REALIZAVEL A LONGO PRAZO	1.008.583,04D	85.370,18	0,00	1.093.953,22D
716400	1.2.01.02	APLICACOES FINANCEIRAS	225.804,83D	0,00	0,00	225.804,83D
508411	1.2.01.05	DEPOSITOS/BLOQUEIOS JUDICIAIS	255.445,25D	0,00	0,00	255.445,25D
998330	1.2.01.06	MUTUOS A EMPRESAS L.P	527.332,96D	85.370,18	0,00	612.703,14D
11167	1.2.03	ATIVO IMOBILIZADO	2.555.899,84D	0,00	32.239,77	2.523.660,07D
11497	1.2.03.01	IMOBILIZADO TECNICO	9.748.678,67D	0,00	0,00	9.748.678,67D
11374	1.2.03.02	(-) DEPRECIACAO / AMORTIZACAO AC	7.350.932,39C	0,00	32.239,77	7.383.172,16C
19280	1.2.03.03	IMOBILIZADO EM ANDAMENTO	158.153,56D	0,00	0,00	158.153,56D
922371	1.2.04	INTANGÍVEL	3.086.071,77D	0,00	0,00	3.086.071,77D
922319	1.2.04.01	OPERACIONAL INCORPÓREO	3.121.613,18D	0,00	0,00	3.121.613,18D
850242	1.2.04.02	(-) AMORT. ACUMULADA	35.541,41C	0,00	0,00	35.541,41C
11384	2	PASSIVO	12.934.440,99C	4.931.265,17	5.108.393,32	13.111.569,14C
11385	2.1	CIRCULANTE	21.957.877,42C	4.570.055,67	4.746.107,82	22.133.929,57C
11386	2.1.01	EXIGIVEL A CURTO PRAZO	21.612.395,78C	4.570.055,67	4.746.107,82	21.788.447,93C
19286	2.1.01.01	FORNECEDORES	13.354.052,14C	2.157.650,05	2.289.918,36	13.486.320,45C
19288	2.1.01.02	OBRIGACOES TRABALHISTAS	4.556.030,97C	55.300,09	90.666,59	4.591.397,47C
19294	2.1.01.03	OBRIGACOES TRIBUTARIAS / FISCAIS	883.126,04C	25.353,59	32.812,75	890.585,20C
998355	2.1.01.06	SALDO NEGATIVO C/C	211.170,05C	0,00	0,00	211.170,05C
19322	2.1.01.08	EMPRESTIMOS E CAP.GIROS	2.463.846,28C	0,00	0,00	2.463.846,28C
19330	2.1.01.09	FINANCIAMENTOS	30.750,73C	0,00	0,00	30.750,73C
19340	2.1.01.10	CONVENIOS A PAGAR	15.485,79C	632,77	7.984,46	22.837,48C
19354	2.1.01.11	ADIANTAMENTOS	90.380,14C	20.043,94	21.204,07	91.540,27C
11413	2.1.01.12	MUTUOS A EMPRESAS	7.553,64C	2.311.075,23	2.303.521,59	0,00
19339	2.1.03	OUTRAS CONTAS	345.481,64C	0,00	0,00	345.481,64C
5180867	2.1.03.04	CONTA TRANSITORIA	345.481,64C	0,00	0,00	345.481,64C
11304	2.2	NAO CIRCULANTE	10.940.782,59C	361.209,50	362.285,50	10.941.858,59C
11305	2.2.01	EXIGIVEL A LONGO PRAZO	10.940.782,59C	361.209,50	362.285,50	10.941.858,59C
19363	2.2.01.01	EMPRESTIMOS LONGO PRAZO	4.683.545,66C	0,00	0,00	4.683.545,66C
19376	2.2.01.02	FINANCIAMENTOS LONGO PRAZO	85.910,00C	0,00	0,00	85.910,00C
19384	2.2.01.03	MUTUOS A EMPRESAS COLIGADAS - LC	6.160.667,47C	361.209,50	362.285,50	6.161.743,47C
349474	2.2.01.04	OBRIGACOES TRIBUT / FISCAIS A REC	10.659,46C	0,00	0,00	10.659,46C
11316	2.3	PATRIMONIO LIQUIDO	19.964.219,02D	0,00	0,00	19.964.219,02D
11317	2.3.01	CAPITAL SOCIAL	4.142.704,00C	0,00	0,00	4.142.704,00C
998995	2.3.01.01	CAPITAL SOCIAL SUBSCRITO	4.142.704,00C	0,00	0,00	4.142.704,00C
998996	2.3.02	RESERVAS	464.329,29C	0,00	0,00	464.329,29C
11320	2.3.02.01	RESERVA DE CAPITAL	450.013,79C	0,00	0,00	450.013,79C
11325	2.3.02.03	RESERVA DE LUCRO	14.315,50C	0,00	0,00	14.315,50C
999103	2.3.03	AJUSTES DE AVALIACOES PATRIMONIAI	3.000.000,00C	0,00	0,00	3.000.000,00C
999104	2.3.03.01	AJUSTE DE REAVALIACOES PATRIMON	3.000.000,00C	0,00	0,00	3.000.000,00C
999258	2.3.04	AJUSTES	10.619.739,52D	0,00	0,00	10.619.739,52D
999259	2.3.04.01	AJUSTES RETROSPECTIVOS	10.619.739,52D	0,00	0,00	10.619.739,52D

Código	Classificação	Conta	Saldo Anterior	Débito	Crédito	Saldo
998997	2.3.05	LUCROS OU PREJUIZOS ACUMULADOS	16.951.512,79D	0,00	0,00	16.951.512,79D
11307	2.3.05.01	LUCROS/PREJUIZOS ACUMULADOS	16.951.512,79D	0,00	0,00	16.951.512,79D
11334	3	CONTAS DO RESULTADO	801.219,14D	2.504.777,54	2.514.857,89	791.138,79D
11335	3.1	LUCRO BRUTO	1.577.333,82C	2.180.713,13	2.502.422,79	1.899.043,48C
11336	3.1.01	RECEITA LIQUIDA	16.718.965,08C	30.693,35	2.502.422,79	19.190.694,52C
11337	3.1.01.01	RECEITA BRUTA	16.922.919,17C	0,00	2.502.422,79	19.425.341,96C
11342	3.1.01.02	(-) DEDUCOES DA REC. BRUTA	203.954,09D	30.693,35	0,00	234.647,44D
11348	3.1.02	CUSTOS TOTAIS	15.141.631,26D	2.150.019,78	0,00	17.291.651,04D
11349	3.1.02.01	CUSTO DE PRODUTOS VENDIDOS	15.141.631,26D	2.150.019,78	0,00	17.291.651,04D
11426	3.2	DESPESAS OPERACIONAIS	2.268.148,64D	316.958,90	11.156,37	2.573.951,17D
11355	3.2.01	DESPESAS OPERACIONAIS POSTOS	2.268.148,64D	316.958,90	11.156,37	2.573.951,17D
455268	3.2.01.01	DESPESAS ADMINISTRATIVAS	1.416.511,02D	216.621,62	4.606,10	1.628.526,54D
455347	3.2.01.02	DESPESAS TRABALHISTAS	851.637,62D	100.337,28	6.550,27	945.424,63D
11176	3.3	RECEITAS E DESPESAS FINANCEIRAS OP	27.407,47D	7.105,51	628,66	33.884,32D
20261	3.3.01	RECEITAS E DESPESAS FINANCEIRAS	27.407,47D	7.105,51	628,66	33.884,32D
20264	3.3.01.01	DESPESAS FINANCEIRAS	30.064,33D	7.105,51	0,00	37.169,84D
20367	3.3.01.02	RECEITAS FINANCEIRAS	2.656,86C	0,00	628,66	3.285,52C
11194	3.4	OUTROS RESULTADOS OPERACIONAIS	82.996,85D	0,00	650,07	82.346,78D
20566	3.4.01	OUTRAS RECEITAS/DESPESAS OPERACI	82.996,85D	0,00	650,07	82.346,78D
20567	3.4.01.01	OUTRAS DESPESAS OPERACIONAIS	84.997,73D	0,00	0,00	84.997,73D
20573	3.4.01.02	OUTRAS RECEITAS	2.000,88C	0,00	650,07	2.650,95C

 EDINA N. CAETANO FLORIANI
 Procuradora
 CPF 635.218.909-10
 GRUPO A. NUNES

 Katia Regina Nunes Vieira
 Procuradora
 CPF 652.052.359-34
 GRUPO A. NUNES

 João Roberto Tavares
 Contador CRC/SC - 031424
 CPF: 036.367.529-95

Classificação	Conta	Saldo Anterior	Débito	Crédito	Saldo Final
1	ATIVO	43.003.131,79 d	27.151.260,79	26.565.707,80	43.588.684,78 d
1.1	ATIVO CIRCULANTE	17.570.177,20 d	26.468.904,29	25.771.561,98	18.267.519,51 d
1.1.01	DISPONIVEL	17.317.420,73 d	19.225.548,86	18.516.340,55	18.026.629,04 d
1.1.01.01	CAIXA GERAL	8.182,00 d	1.894.724,36	1.895.052,39	7.853,97 d
1.1.01.01.01	CAIXA MATRIZ	8.182,00 d	1.894.724,36	1.895.052,39	7.853,97 d
1.1.01.02	BANCOS	(534.008,37) c	8.769.366,21	8.719.627,27	(484.269,43) c
1.1.01.02.01	BANCOS CONTA MOVIMENTO	(1.085.983,60) c	8.769.366,21	8.719.627,27	(1.036.244,66) c
1.1.01.02.02	OPERACOES MERCADO ABERTO	551.975,23 d	0,00	0,00	551.975,23 d
1.1.01.03	CLIENTES	9.479.810,20 d	7.464.279,55	6.672.899,20	10.271.190,55 d
1.1.01.03.01	CLIENTES A RECEBER	9.479.810,20 d	7.464.279,55	6.672.899,20	10.271.190,55 d
1.1.01.04	ADIANTAMENTO	6.813.594,46 d	776.030,25	952.502,32	6.637.122,39 d
1.1.01.04.01	ADIANTAMENTOS A TERCEIROS	6.813.594,46 d	776.030,25	952.502,32	6.637.122,39 d
1.1.01.05	OUTROS CREDITOS	875.918,64 d	314.271,08	276.259,37	913.930,35 d
1.1.01.05.01	IMPOSTOS A RECUPERAR	875.918,64 d	314.271,08	276.259,37	913.930,35 d
1.1.01.06	VALORES A COMPENSAR	430.910,44 d	6.877,41	0,00	437.787,85 d
1.1.01.06.01	VALORES A COMPENSAR	430.910,44 d	6.877,41	0,00	437.787,85 d
1.1.01.07	BLOQUEIOS JUDICIAIS	243.013,36 d	0,00	0,00	243.013,36 d
1.1.01.07.01	BLOQUEIOS JUDICIAIS	243.013,36 d	0,00	0,00	243.013,36 d
1.1.02	ESTOQUES	252.756,47 d	7.243.355,43	7.255.221,43	240.890,47 d
1.1.02.01	ESTOQUES	252.756,47 d	7.243.355,43	7.255.221,43	240.890,47 d
1.1.02.01.01	ESTOQUES	252.756,47 d	7.243.355,43	7.255.221,43	240.890,47 d
1.2	ATIVO NAO CIRCULANTE	25.432.954,59 d	682.356,50	794.145,82	25.321.165,27 d
1.2.01	REALIZAVEL A LONGO PRAZO	9.358.916,08 d	682.356,50	672.480,91	9.368.791,67 d
1.2.01.04	EMPRESTIMOS A TERCEIROS	9.358.916,08 d	682.356,50	672.480,91	9.368.791,67 d
1.2.01.04.01	EMPRESTIMOS A TERCEIROS	9.358.916,08 d	682.356,50	672.480,91	9.368.791,67 d
1.2.02	INVESTIMENTOS	1.917.056,95 d	0,00	0,00	1.917.056,95 d
1.2.02.01	IMOBILIZACOES FINANCEIRAS	1.917.056,95 d	0,00	0,00	1.917.056,95 d
1.2.02.01.01	PARTICIPACOES EM OUTRAS EMPRESAS	1.917.056,95 d	0,00	0,00	1.917.056,95 d
1.2.03	IMOBILIZADO	(461.758,81) c	0,00	121.664,91	(583.423,72) c
1.2.03.01	IMOBILIZACOES TECNICAS	(461.758,81) c	0,00	121.664,91	(583.423,72) c
1.2.03.01.01	BENS IMOVEIS	13.893.468,47 d	0,00	0,00	13.893.468,47 d
1.2.03.01.02	DEPRECIACAO ACUMULADA	17.117.795,59 c	0,00	121.664,91	17.239.460,50 c
1.2.03.01.03	IMOBILIZADO EM ANDAMENTO	276.221,39 d	0,00	0,00	276.221,39 d
1.2.03.01.04	IMOBILIZADO AJUSTADO	2.486.346,92 d	0,00	0,00	2.486.346,92 d
1.2.04	INTANGIVEL	14.618.740,37 d	0,00	0,00	14.618.740,37 d
1.2.04.01	ATIVO INTANGIVEL	14.618.740,37 d	0,00	0,00	14.618.740,37 d
1.2.04.01.01	ATIVO INTANGIVEL	14.618.740,37 d	0,00	0,00	14.618.740,37 d

h

Classificação	Conta	Saldo Anterior	Débito	Crédito	Saldo Final
2	PASSIVO	46.638.215,88 c	14.970.594,44	15.858.847,32	47.526.468,76 c
2.1	PASSIVO CIRCULANTE	41.479.023,99 c	14.970.594,44	15.858.847,32	42.367.276,87 c
2.1.01	FORNECEDORES	23.597.324,82 c	7.525.500,46	7.390.909,98	23.462.734,34 c
2.1.01.02	FORNECEDORES	23.597.324,82 c	7.525.500,46	7.390.909,98	23.462.734,34 c
2.1.01.02.01	FORNECEDORES A PAGAR	23.597.324,82 c	7.525.500,46	7.390.909,98	23.462.734,34 c
2.1.02	EMPRESTIMOS E FINANCIAMENTOS	8.270.205,23 c	2.029.294,89	2.317.357,01	8.558.267,35 c
2.1.02.01	EMPRESTIMOS E FINANCIAMENTOS	8.270.205,23 c	2.029.294,89	2.317.357,01	8.558.267,35 c
2.1.02.01.01	BANCOS	162.125,23 c	0,00	0,00	162.125,23 c
2.1.02.01.03	EMPRESTIMOS CAPITAL DE GIRO CP	7.668.285,50 c	2.029.294,89	2.317.357,01	7.956.347,62 c
2.1.02.01.04	INVESTIMENTOS E FINANCIAMENTOS CP	439.794,50 c	0,00	0,00	439.794,50 c
2.1.03	ADIANTAMENTOS A CLIENTES	110.467,54 c	83.161,90	106.668,10	133.973,74 c
2.1.03.01	ADIANTAMENTOS A CLIENTES	110.467,54 c	83.161,90	106.668,10	133.973,74 c
2.1.03.01.01	ADIANTAMENTOS A CLIENTES	110.467,54 c	83.161,90	106.668,10	133.973,74 c
2.1.04	OBRIGAÇÕES FISCAIS	202.474,47 c	276.259,37	277.501,55	203.716,65 c
2.1.04.01	OBRIGACOES FISCAIS	202.474,47 c	276.259,37	277.501,55	203.716,65 c
2.1.04.01.01	IMPOSTOS E TAXAS	202.474,47 c	276.259,37	277.501,55	203.716,65 c
2.1.05	OBRIGAÇÕES SOCIAIS TRABALHISTAS	2.658.977,86 c	77.858,70	128.485,59	2.709.604,75 c
2.1.05.01	OBRIGACOES SOCIAIS TRABALHISTAS	2.658.977,86 c	77.858,70	128.485,59	2.709.604,75 c
2.1.05.01.01	OBRIGACOES SOCIAIS TRABALHISTAS	2.658.977,86 c	77.858,70	128.485,59	2.709.604,75 c
2.1.06	OUTRAS OBRIGAÇÕES	651.800,00 c	1.500,00	0,00	650.300,00 c
2.1.06.01	OUTRAS OBRIGACOES	651.800,00 c	1.500,00	0,00	650.300,00 c
2.1.06.01.03	CONTAS TRANSITORIA	651.800,00 c	1.500,00	0,00	650.300,00 c
2.1.07	ANTECIPAÇÃO DE RECEBÍVEIS	5.987.774,07 c	4.977.019,12	5.637.925,09	6.648.680,04 c
2.1.07.01	ANTECIPACAO DE RECEBÍVEIS	5.987.774,07 c	4.977.019,12	5.637.925,09	6.648.680,04 c
2.1.07.01.01	DUPLICATAS DESCONTADAS	5.987.774,07 c	4.977.019,12	5.637.925,09	6.648.680,04 c
2.2	PASSIVO NAO CIRCULANTE	9.010.953,95 c	0,00	0,00	9.010.953,95 c
2.2.01	EXIGIVEL A LONGO PRAZO	9.010.953,95 c	0,00	0,00	9.010.953,95 c
2.2.01.01	EMPRESTIMOS E FINANCIAMENTOS	9.010.953,95 c	0,00	0,00	9.010.953,95 c
2.2.01.01.01	EMPRESTIMOS CAPITAL DE GIRO LP	8.080.693,00 c	0,00	0,00	8.080.693,00 c
2.2.01.01.02	INVESTIMENTOS E FINANCIAMENTOS LP	795.386,45 c	0,00	0,00	795.386,45 c
2.2.01.01.04	EMPRESTIMOS A TERCEIROS	134.874,50 c	0,00	0,00	134.874,50 c
2.3	PATRIMONIO LIQUIDO	(3.851.762,06) d	0,00	0,00	(3.851.762,06) d
2.3.01	CAPITAL SOCIAL E RESERVAS	14.035.692,64 c	0,00	0,00	14.035.692,64 c
2.3.01.01	CAPITAL SOCIAL	969.491,00 c	0,00	0,00	969.491,00 c
2.3.01.01.01	CAPITAL SOCIAL REALIZADO	969.491,00 c	0,00	0,00	969.491,00 c
2.3.01.02	RESERVAS	45.295,23 c	0,00	0,00	45.295,23 c
2.3.01.02.01	RESERVAS DE CAPITAL	45.295,23 c	0,00	0,00	45.295,23 c
2.3.01.03	AJUSTES DE AVALIACOES PATRIMONIAIS	16.986.346,92 c	0,00	0,00	16.986.346,92 c
2.3.01.03.01	AJUSTES DE AVALIACOES PATRIMONIAIS	16.986.346,92 c	0,00	0,00	16.986.346,92 c
2.3.01.04	AJUSTES DE EXERCICIOS ANTERIORES	(3.965.440,51) d	0,00	0,00	(3.965.440,51) d
2.3.01.04.01	AJUSTES DE EXERCICIOS ANTERIORES	(3.965.440,51) d	0,00	0,00	(3.965.440,51) d
2.3.02	RESULTADOS ACUMULADOS	17.887.454,70) d	0,00	0,00	17.887.454,70) d
2.3.02.01	LUCROS OU PREJUIZOS ACUMULADOS	17.887.454,70) d	0,00	0,00	17.887.454,70) d
2.3.02.01.01	LUCROS OU PREJUIZOS ACUMULADOS	17.887.454,70) d	0,00	0,00	17.887.454,70) d

PETRONUNES TRANSP. REV. RETAL. DE DERIVADO DE PETROLEO LTDA. - CONSOLIDADA

Folha 3

Insc. Junta Comercial 42200536316 CNPJ 75.790.493/0001-00

05/10/2018 15:39

Balancete Sintético - Período de 01/09/2018 a 30/09/2018

Classificação	Conta	Saldo Anterior	Débito	Crédito	Saldo Final
3	RECEITAS	35.206.153,17 c	1.485.113,00	7.771.404,55	41.492.444,72 c
3.1	RECEITAS OPERACIONAIS	35.206.153,17 c	1.485.113,00	7.771.404,55	41.492.444,72 c
3.1.01	RECEITAS COM VENDAS	35.206.153,17 c	1.485.113,00	7.771.404,55	41.492.444,72 c
3.1.01.01	RECEITAS COM VENDAS DE PRODUTOS	40.773.017,55 c	0,00	7.464.279,55	48.237.297,10 c
3.1.01.01.01	RECEITAS COM VENDAS DE MERCADORIAS	40.773.017,55 c	0,00	7.464.279,55	48.237.297,10 c
3.1.01.02	RECEITAS COM SERVICOS	9.485,62 c	0,00	0,00	9.485,62 c
3.1.01.02.01	RECEITAS COM VENDAS DE SERVICOS	9.485,62 c	0,00	0,00	9.485,62 c
3.1.01.03	DEDUCOES DA RECEITA COM VENDAS	5.544.850,00 d	1.209.488,00	0,00	6.754.338,00 d
3.1.01.03.01	DEVOLUCOES DESCONTOS E ABATIMENTOS	5.544.850,00 d	1.209.488,00	0,00	6.754.338,00 d
3.1.01.04	DEDUCOES DA RECEITA	31.500,00 d	275.625,00	307.125,00	0,00
3.1.01.04.01	TRIBUTOS E CONTRIBUICOES SOBRE VENDAS	31.500,00 d	275.625,00	307.125,00	0,00

47

6



João Roberto Tavares
 Contador CRC/SC - 031424
 CPF: 036.367.529-95

PETRONUNES TRANSP. REV. RETAL. DE DERIVADO DE PETROLEO LTDA. - CONSOLIDADA

Folha 4

Insc. Junta Comercial 42200536316 CNPJ 75.790.493/0001-00

05/10/2018 15:39

Balancete Sintético - Período de 01/09/2018 a 30/09/2018

Classificação	Conta	Saldo Anterior	Débito	Crédito	Saldo Final
4	CUSTOS E DESPESAS	38.841.237,26 d	7.914.871,22	1.325.879,78	45.430.228,70 d
4.1	CUSTOS	33.514.165,60 d	7.087.221,28	1.206.223,78	39.395.163,10 d
4.1.01	CUSTOS OPERACIONAIS	33.514.165,60 d	7.087.221,28	1.206.223,78	39.395.163,10 d
4.1.01.01	CUSTOS DE MERCADORIAS VENDIDAS	33.514.165,60 d	7.087.221,28	1.206.223,78	39.395.163,10 d
4.1.01.01.01	CUSTOS DE MERCADORIAS VENDIDAS	33.514.165,60 d	7.087.221,28	1.206.223,78	39.395.163,10 d
4.2	DESPESAS	4.173.731,57 d	545.751,14	16.238,74	4.703.243,97 d
4.2.01	DESPESAS OPERACIONAIS	4.173.731,57 d	545.751,14	16.238,74	4.703.243,97 d
4.2.01.01	DESPESAS ADMINISTRATIVAS	3.353.556,73 d	387.756,02	16.238,74	3.725.074,01 d
4.2.01.01.01	DESPESAS ADMINISTRATIVAS	3.353.556,73 d	387.756,02	16.238,74	3.725.074,01 d
4.2.01.02	DESPESA COMERCIAL DIESEL	184.255,56 d	53.175,77	0,00	237.431,33 d
4.2.01.02.01	DESPESA COMERCIAL DIESEL	184.255,56 d	53.175,77	0,00	237.431,33 d
4.2.01.03	DESPESA LOGISTICA	622.309,57 d	102.751,09	0,00	725.060,66 d
4.2.01.03.01	DESPESA LOGISTICA	622.309,57 d	102.751,09	0,00	725.060,66 d
4.2.01.04	DESPESA MANUTENÇÃO	13.609,71 d	2.068,26	0,00	15.677,97 d
4.2.01.04.01	DESPESA MANUTENÇÃO	13.609,71 d	2.068,26	0,00	15.677,97 d
4.6	RECEITAS FINANCEIRAS	82.212,99 c	0,00	13.778,41	95.991,40 c
4.6.01	RECEITAS FINANCEIRAS	82.212,99 c	0,00	13.778,41	95.991,40 c
4.6.01.01	RECEITAS FINANCEIRAS	(82.212,99) c	0,00	13.778,41	(95.991,40) c
4.6.01.01.01	RECEITAS FINANCEIRAS	82.212,99 c	0,00	13.778,41	95.991,40 c
4.7	DESPESAS FINANCEIRAS	1.345.451,16 d	161.898,80	0,00	1.507.349,96 d
4.7.01	DESPESAS FINANCEIRAS	1.345.451,16 d	161.898,80	0,00	1.507.349,96 d
4.7.01.01	DESPESAS FINANCEIRAS	1.345.451,16 d	161.898,80	0,00	1.507.349,96 d
4.7.01.01.01	DESPESAS FINANCEIRAS	1.345.451,16 d	161.898,80	0,00	1.507.349,96 d
4.8	OUTRAS RECEITAS/DESPESAS	(109.898,08) c	120.000,00	89.638,85	(79.536,93) c
4.8.01	OUTRAS RECEITAS/DESPESAS	(109.898,08) c	120.000,00	89.638,85	(79.536,93) c
4.8.01.01	OUTRAS RECEITAS/DESPESAS	(109.898,08) c	120.000,00	89.638,85	(79.536,93) c
4.8.01.01.01	OUTRAS RECEITAS/DESPESAS	(109.898,08) c	120.000,00	89.638,85	(79.536,93) c

Conta	Saldo Anterior	Débito	Crédito	Saldo Final
ATIVO	43.003.131,79	27.151.260,79	26.565.707,80	43.588.684,78
PASSIVO	46.638.215,88	14.970.594,44	15.858.847,32	47.526.468,76
RECEITAS	35.206.153,17	1.485.113,00	7.771.404,55	41.492.444,72
CUSTOS E DESPESAS	38.841.237,26	7.914.871,22	1.325.879,78	45.430.228,70

Resultado do Período (302.699,89)

Resultado Acumulado (3.937.783,98)

EDINA N. CAETANO FLORIANI
 Procuradora
 CPF 635.218.909-10
 GRUPO A. NUNES

Katia Regina Nunes Vieira
 Procuradora
 CPF 652.052.359-34
 GRUPO A. NUNES

João Roberto Tavares
 Contador CRC/SC - 031424
 CPF: 036.367.529-95