

**EXMO(A) SR(A) DR(A) JUIZ(ÍZA) DE DIREITO DA 5ª VARA CÍVEL DA  
COMARCA DE JOINVILLE – SC**

**Processo: 0314078-07.2016.8.24.0038**

**Tipo: Recuperação Judicial**

**Autores: Indústria de Maquinas Eldorado Ltda.**

**GLADIUS CONSULTORIA E GESTÃO EMPRESARIAL S/S LTDA**, neste ato representada por seu administrador, **Agenor Daufenbach Júnior, Administrador Judicial** no processo de **RECUPERAÇÃO JUDICIAL** de **INDÚSTRIA DE MAQUINAS ELDORADO LTDA.**, vem, respeitosamente, a presença de V. Exa., informar e ao final requerer o que segue:

Visando dar efetividade ao art. 22, II, "c" da Lei 11.101/2005, vem esta administração judicial apresentar:

***RELATÓRIO MENSAL DAS ATIVIDADES DA DEVEDORA***

Elaborando relatórios relativos a produção mensal, indicadores financeiros bem como o número de funcionários ligados as empresa autora, como forma de monitoramento de suas atividades e intensidade de continuidade da produção.

Desta feita, além dos dados industriais informados nesta peça, traz-se anexo o Balancete contábil do mês de **Outubro/2019**, subscritos pelos diretores da recuperanda bem como pelo contador da mesma.

## 1 - DO INFORME DAS ATIVIDADES DAS RECUPERANDAS

Como relatado na inicial, a sociedade empresária Indústria de Maquinas Eldorado Ltda. iniciou sua produção com a maquina vulcanizadora de pneus e tornou-se referência no mercado nacional em equipar montadoras e desmontadoras de pneus. A empresa atua há mais de 30 anos no mercado de industrialização e comercialização de maquinas visando atender o setor automobilístico nacional, produzindo, atualmente, equipamentos para medição e manutenção automotiva.

### 1.1 – DADOS RELATIVOS AO QUADRO DE PESSOAL:

A necessidade de funcionários para a empresa é, sem dúvida, indispensável para seu funcionamento e geração de riquezas, onde acaba sendo uma via de mão dupla: a organização auxilia na economia gerando empregos e os funcionários auxiliam esta a atingir seus objetivos.

A recuperanda conta com um total de 38 funcionários ligados a ela, sendo que 07 funcionários encontram-se afastados por doença ou acidente de trabalho, restando 31 funcionários ativos e distribuídos entre setor administrativo e da produção.

#### Quadro Geral de Funcionários

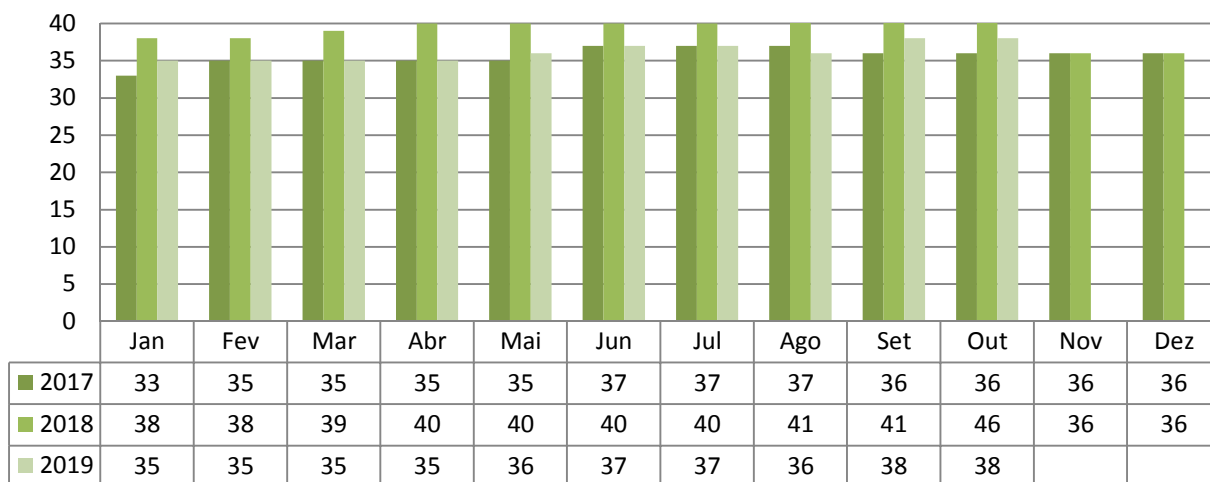

### 1.2- DADOS RELATIVOS AO FATURAMENTO DA EMPRESA

Verificou-se que o faturamento líquido referente ao mês de **Outubro/2019** foi de **R\$ 982.818,27**, tendo um aumento de 44,18% em relação ao mês anterior.

### Faturamento Líquido

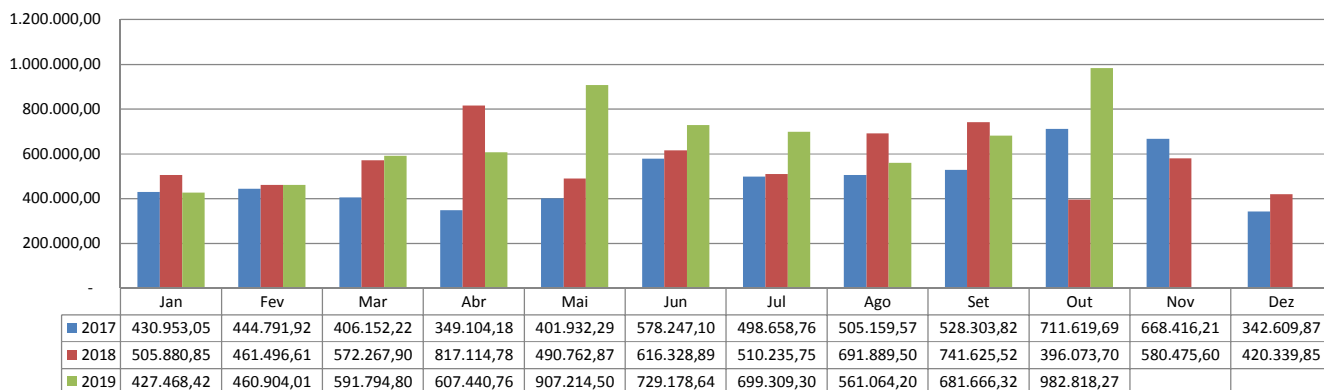

### 1.3 – DADOS RELATIVOS A PRODUÇÃO

Como já citado anteriormente, a autora está focada na produção de equipamentos para medição e manutenção automotiva visando atender o mercado automotivo nacional, sendo assim, sua produção, aqui representada no gráfico a seguir, está expressa em unidades (un) dos produtos totais acabados no mês de análise desta prestação de contas:

### Produção (un)

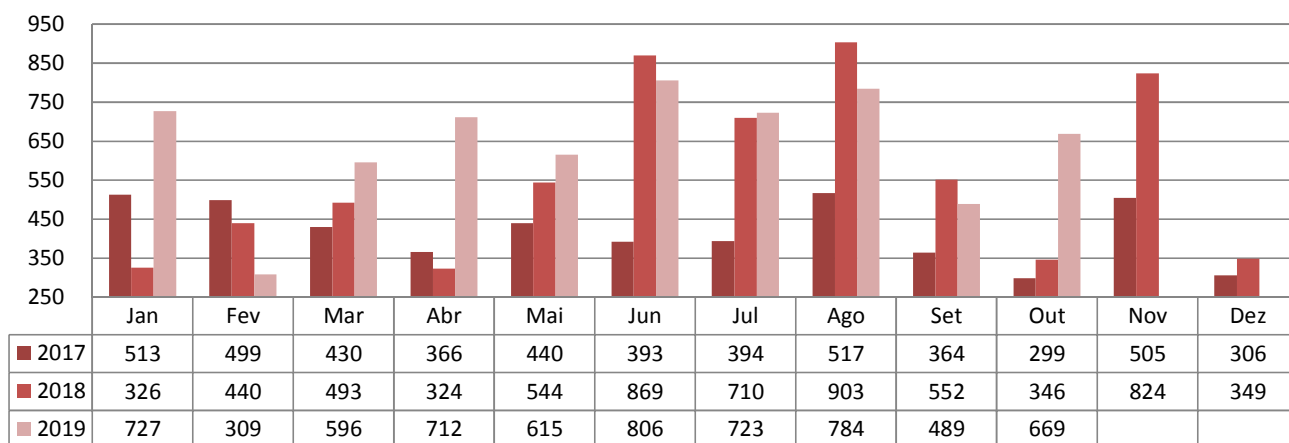

As informações aqui reproduzidas foram trazidas por relatórios da recuperanda, em seus respectivos setores.

Sobre as informações contábeis, seguem anexo, e fazem parte da presente peça, os balancetes ofertados pelo setor competente.

Frente ao exposto, vem esta administração judicial, **REQUERER** juntada *Relatório Mensal das Atividades da Devedora*, cumprindo assim o art. 22, II, "c" da Lei 11.101/2005, **bem como dos documentos que a acompanham**, quais sejam:

- ✓ Balancete Contábil de **Outubro/2019**;

Termos em que,

Pede deferimento,

Joinville-SC, 18 de Dezembro de 2019.



**GLADIUS CONSULTORIA E GESTÃO EMPRESARIAL S/S LTDA**  
**Agenor Daufenbach Júnior**  
**Adm. Judicial** CRA/SC 6410 – OAB/SC 32.401

**INDUSTRIA DE MAQUINAS ELDERADO EIRELI**  
**CNPJ : 79.386.132/0001-53**  
**Balancete de Verificação de 01/10/2019 a 31/10/2019**

Folha: 1

Código	Nome	30/09/2019	Débito	Crédito	31/10/2019
19	ATIVO	4.737.418,27	3.220.833,66	3.209.573,71	4.748.675,22
27	ATIVO CIRCULANTE	4.012.413,35	3.215.308,44	3.190.535,18	4.037.186,61
35	DISPONIBILIDADES	89.458,75	1.364.964,69	1.382.964,77	61.458,67
43	CAIXA	1.524,36	71.758,44	72.234,24	1.048,56
51	Caixa	1.524,36	71.758,44	72.234,24	1.048,56
60	BANCOS CONTA MOVIMENTO	56.783,49	1.243.885,15	1.246.357,88	52.310,76
94	Banco Bradesco S/A	1,00	482.208,55	482.208,55	1,00
77	Sicredi	1.166,97	0,00	1.166,97	0,00
90	Caixa Economica Federal S/A Filial	51.741,76	0,00	0,00	51.741,76
98	Acredi	3.875,76	761.676,60	764.982,36	568,00
108	APLICAÇÕES DE LIQUIDEZ IMEDIATA - FAF	31.150,90	39.321,10	62.372,65	8.099,35
119	Banco Bradesco SA.	31.160,90	39.321,10	62.372,65	8.099,35
132	DIREITOS REALIZÁVEIS A CURTO PRAZO	3.922.954,60	1.860.343,75	1.807.570,41	3.975.727,94
140	CLIENTES NACIONAIS	570.857,77	990.769,43	818.104,98	743.522,22
159	Clientes Diversos	570.857,77	990.769,43	818.104,98	743.522,22
180	EMPRESTIMOS A TERCEIROS	16.600,00	346.412,80	352.127,20	10.885,51
185	Emprestimos a Terceiros PJ	16.600,00	346.412,80	352.127,20	10.885,51
248	ADIANTAMENTOS	355.802,11	295.869,55	411.857,91	239.813,75
256	Adiantamentos de Salários	2.707,41	13.028,12	13.028,12	2.707,41
299	Adiantamentos a Fornecedores	60.462,31	119.574,58	116.609,61	84.427,28
310	Adiantamento Férias	334,79	10.217,81	2.913,33	7.639,27
300	AdiantamentoS a Fornecedores - Importação	272.297,60	153.049,04	280.306,85	145.039,79
329	TRIBUTOS E CONTRIBUIÇÕES A COMPENSAR	164.674,40	188.190,04	221.796,11	131.068,33
337	ICMS a Recuperar	20.609,52	63.710,42	64.319,94	0,00
345	IPI a Recuperar	110.717,25	11.788,66	56.826,40	65.679,71
388	PIS a Recuperar	0,00	10.220,85	10.220,85	0,00
396	COFINS a Recuperar	0,00	47.077,84	47.077,84	0,00
330	IRPJ Retido Aplicacao Financeira a Compes	1,38	0,15	0,00	1,53
394	Ipi a Compensar Por Per Dcomp	33.346,25	55.391,92	23.351,08	65.387,09
426	ESTOQUES	2.815.020,32	39.101,93	3.684,12	2.850.438,13
434	Estoque de Mercadoria Para Revenda	49.485,00	0,00	0,00	49.485,00
442	Estoque de Matéria-Prima	802.955,15	11.284,69	0,00	814.239,84
450	Estoque de Material de Consumo de Almoço	329.540,71	15.874,46	0,00	345.415,17
469	Estoque de Produtos Em Elaboração	835.277,81	0,00	3.684,12	831.593,69
477	Estoque de Produtos Acabados	797.761,65	11.942,78	0,00	809.704,43
663	ATIVO NÃO CIRCULANTE	726.001,92	5.525,22	19.038,53	711.488,61
671	ATIVO REALIZÁVEL A LONGO PRAZO	81.412,32	4.805,22	0,00	86.217,54
701	DEPÓSITOS JUDICIAIS	81.412,32	4.805,22	0,00	86.217,54
710	Causas Trabalhistas	81.412,32	0,00	0,00	81.412,32
711	Depositos Judiciais	0,00	4.805,22	0,00	4.805,22
809	INVESTIMENTOS	1.012,97	720,00	0,00	1.732,97
3905	INVESTIMENTOS EM COLIGADAS E CONTROLADAS	1.012,97	720,00	0,00	1.732,97
3910	Participacoes em Cooperativas de Credito	1.012,97	720,00	0,00	1.732,97
817	IMOBILIZADO	625.575,87	0,00	18.629,76	606.946,11
825	BENS E DIREITOS EM USO	2.501.487,85	0,00	0,00	2.501.487,85
833	Máquinas e Equipamentos Industriais	1.191.716,82	0,00	0,00	1.191.716,82
841	Móveis e Utensílios	49.499,56	0,00	0,00	49.499,56
850	Ferramentas Industriais	63.464,45	0,00	0,00	63.464,45
868	Edificacoes e Construoçoes	447.942,09	0,00	0,00	447.942,09
876	Veiculos	223.171,00	0,00	0,00	223.171,00
884	Computadores e Periféricos	199.543,88	0,00	0,00	199.543,88
914	Instalacoes Comerciais	2.300,00	0,00	0,00	2.300,00
760	Terrenos	131.401,96	0,00	0,00	131.401,96
869	Construoçoes Em Andamento	192.448,09	0,00	0,00	192.448,09
957	(-) DEPRECIACÃO ACUMULADA	(1.875.911,98)	0,00	18.629,76	(1.894.541,74)
965	(-) Máquinas e Equipamentos - Depreciação	(1.112.162,36)	0,00	9.914,31	(1.122.078,67)
973	(-) Móveis e Utensílios - Depreciação	(41.766,03)	0,00	412,50	(42.178,53)
981	(-) Ferramentas - Depreciação	(63.464,45)	0,00	0,00	(63.464,45)
1007	(-) Veículos - Depreciação	(181.710,66)	0,00	714,83	(182.425,49)
1015	(-) Computadores Periféricos- Depreciação	(193.452,13)	0,00	103,25	(193.555,38)
966	(-) Edifícios - Depreciação	(281.840,41)	0,00	7.465,70	(289.306,11)
967	(-) Instalacoes Comerciais - Depreciação	(1.515,94)	0,00	19,17	(1.535,11)
3930	ATIVO INTANGIVEL	17.000,76	0,00	408,77	16.591,99
3948	BENS DE NATUREZA INTANGIVEL	66.618,00	0,00	0,00	66.618,00
3956	Desenvolvimento de Produtos	18.426,50	0,00	0,00	18.426,50
3964	Marcas e Patentes de Invenção	1.139,50	0,00	0,00	1.139,50
4049	Softwares ou Programas de Computador	49.052,00	0,00	0,00	49.052,00
1023	AMORTIZAÇÃO ACUMULADA	(51.617,24)	0,00	408,77	(52.026,01)
1031	(-) Desenvolvimento de Prod - Amortização	(18.426,50)	0,00	0,00	(18.426,50)
4090	(-) Softwares - Amortização	(33.190,74)	0,00	408,77	(33.599,51)

MGV CONTABILIDADE SS LTDA

contábil SCI VISUAL Sucessor

**INDUSTRIA DE MAQUINAS ELDERADO EIRELI**  
**CNPJ : 79.386.132/0001-53**  
**Balancete de Verificação de 01/10/2019 a 31/10/2019**

Folha: 2

Código	Nome	30/09/2019	Débito	Crédito	31/10/2019
1163	PASSIVO	4.870.906,39	1.205.096,98	1.165.076,84	4.830.888,25
1171	PASSIVO CIRCULANTE	8.628.302,76	1.205.096,98	1.165.076,84	8.588.282,64
1180	FORNECEDORES NACIONAIS	1.346.573,01	680.078,44	658.316,41	1.324.810,98
1195	FORNECEDORES DIVERSOS	1.346.573,01	680.078,44	658.316,41	1.324.810,98
1201	Fornecedores a Pagar	1.346.573,01	680.078,44	658.316,41	1.324.810,98
1210	EMPRÉSTIMOS E FINANCIAMENTOS	1.630.462,70	25.555,55	22.000,00	1.625.907,15
1226	EMPRÉSTIMOS E FINANCIAMENTOS	1.630.462,70	3.555,55	0,00	1.626.907,15
1244	Caixa Econômica Federal S/A	301.373,43	0,00	0,00	301.373,43
1245	Emprestimos e Financiamentos	542.662,45	0,00	0,00	542.662,45
1239	Banco Bradesco SA	2.599,89	0,00	0,00	2.599,89
1242	Cresol	111.382,89	0,00	0,00	111.382,89
1243	Banco do Brasil S/A - BB Giro	114.464,25	0,00	0,00	114.464,25
1235	Banco do Brasil S/A - BB Giro 13 Salário	54.862,66	0,00	0,00	54.862,66
1254	Banco BADESC	104.744,41	3.555,55	0,00	101.188,86
1255	Banco do Brasil S/A BB Giro Flex	168.306,42	0,00	0,00	168.306,42
1256	Leasing a Pagar	16.146,86	0,00	0,00	16.146,86
1257	Cheques a Compensar	197.453,76	0,00	0,00	197.453,76
1263	Caixa Economica Federal - Emp Consignaç	16.465,68	0,00	0,00	16.465,68
1252	EMPRÉSTIMOS DE PESSOAS FISICAS	0,00	22.000,00	22.000,00	0,00
419	Emprestimos de Terceiros	0,00	22.000,00	22.000,00	0,00
1260	OBRIGAÇÕES TRABALHISTAS	2.654.822,98	142.326,78	171.807,51	2.684.301,71
1279	FOLHA DE PAGAMENTO DE EMPREGADOS	202.253,21	57.837,27	61.414,13	205.830,07
1287	Salários a Pagar	56.710,71	56.710,71	60.029,76	60.029,76
1309	Rescisões a Pagar	144.415,94	0,00	0,00	144.415,94
1288	Pensao Alimenticia a Pagar	1.126,56	1.126,56	1.384,37	1.384,37
1350	PAGAMENTO DE DIRIGENTES	2.612,55	2.612,55	2.612,55	2.612,55
1368	Pro-Labore a Pagar	2.612,55	2.612,55	2.612,55	2.612,55
1376	ENCARGOS SOCIAIS A PAGAR	2.193.024,84	78.475,50	86.032,04	2.200.581,38
1384	Contribuicoes Previdenciaras a Pagar	1.313.047,15	53.305,09	53.595,62	1.313.297,69
1392	F.G.T.S. a Pagar	472.333,44	7.103,02	7.236,79	472.470,21
1406	Contribuições Sindicais a Recolher	12.210,53	1.026,79	666,18	11.849,92
1387	INSS a Recolher - Desoneracao da Folha	395.433,72	17.040,90	24.570,45	402.963,67
1300	PROVISÕES TRABALHISTAS A PAGAR	256.932,38	3.403,46	21.748,79	275.277,71
1317	Prov 13º Salário a Pagar	54.294,22	0,00	7.784,22	62.078,44
1422	FGTS 13º a Pagar	4.343,28	0,00	622,71	4.965,99
1430	INSS 13º a Pagar	7.883,08	0,00	710,70	8.593,78
1295	Prov Férias a Pagar	151.316,20	3.403,46	10.783,99	158.696,73
1449	FGTS Férias a Pagar	16.451,59	0,00	862,58	17.314,27
1457	INSS Férias a Pagar	22.643,91	0,00	964,59	23.608,50
1465	OBRIGAÇÕES TRIBUTARIAS	2.807.577,02	173.803,61	191.045,98	2.824.819,39
1473	IMPOSTOS RETIDOS A RECOLHER	29.435,94	7.386,32	3.668,23	25.717,85
1481	IRRF a Recolher - Pessoa Física	5.332,77	4.653,65	2.525,61	3.204,73
1490	IRRF a Recolher - Pessoa Jurídica	927,05	661,52	181,32	446,85
1503	ISS Retido a Recolher	540,84	0,00	425,41	966,25
1520	Contribuicoes Sociais Retidas a Recolher	7.486,82	2.071,15	535,89	5.951,56
1521	INSS Retido a Recolher	15.148,46	0,00	0,00	15.148,46
1538	IMPOSTOS E CONTRIBUIÇÕES S/LUCRO	788.010,63	0,00	0,00	788.010,63
1562	IRPJ S/Lucro Presumido a Pagar	512.561,73	0,00	0,00	512.561,73
1570	Contribuicao Social Presumido a Pagar	275.448,90	0,00	0,00	275.448,90
1589	IMPOSTOS E CONTRIBUIÇÕES S/RECEITAS	1.990.130,45	166.417,29	187.377,75	2.011.090,91
1597	ICMS e Contribuicoes a Recolher	0,00	84.319,94	95.032,21	10.712,27
1600	COMFINS a Recolher	915.251,06	59.844,88	74.694,51	930.100,89
1619	PIS a Recolher	199.007,16	12.991,90	16.216,55	202.231,81
1627	IPI a Recolher	0,00	1.434,48	1.434,48	0,00
1651	Tributos Municipais a Recolher	2.889,99	0,00	0,00	2.889,99
1598	Icms e Contribuicoes Parceladas	697.549,49	7.826,09	0,00	689.723,40
1662	Parcelamento de Impostos Federais	175.432,75	0,00	0,00	175.432,75
1678	CONTAS A PAGAR	188.867,07	183.330,60	121.906,94	127.443,41
1686	CONTAS DE EMPRESAS PUBLICAS	48.547,82	49.064,83	30.676,68	39.159,67
1694	Fatura Energia Eletrica a Pagar	47.094,38	47.094,38	37.387,42	37.387,42
1708	Servicos Telefonicos a Pagar	1.453,44	1.970,45	2.289,26	1.772,25
1732	CONTAS A PAGAR DIVERSAS	140.319,25	134.265,77	82.230,26	88.283,74
1768	Consortio a Pagar	6.003,25	849,77	0,00	6.093,48
1343	Antecipacao de Clientes	133.716,00	133.716,00	82.230,26	82.230,26
1775	PASSIVO NÃO CIRCULANTE	1.394.909,01	0,00	0,00	1.394.909,01
1783	EMPRÉSTIMOS E FINANCIAMENTOS	1.394.909,01	0,00	0,00	1.394.909,01
1791	EMPRÉSTIMOS E FINANCIAMENTOS	1.394.909,01	0,00	0,00	1.394.909,01
1805	Banco do Brasil SA	522.022,33	0,00	0,00	522.022,33
1813	Caixa Econômica Federal SA	853.494,46	0,00	0,00	853.494,46

MGV CONTABILIDADE SS LTDA

contábil SCI VISUAL Sucessor

**INDUSTRIA DE MAQUINAS ELDORADO EIRELI**  
**CNPJ : 79.386.132/0001-53**  
**Balancete de Verificação de 01/10/2019 a 31/10/2019**

Folha: 3

Código	Nome	30/09/2019	Débito	Crédito	31/10/2019
1806	Empréstimos e Financiamentos	7.247,45	0,00	0,00	7.247,45
1852	Empréstimos de Socio	5.478,05	0,00	0,00	5.478,05
1553	Parcelamento Cartão de Credito	6.666,72	0,00	0,00	6.666,72
1902	PATRIMÔNIO LÍQUIDO	(5.152.303,40)	0,00	0,00	(5.152.303,40)
1910	CAPITAL REALIZADO	73.000,00	0,00	0,00	73.000,00
1929	CAPITAL SOCIAL	73.000,00	0,00	0,00	73.000,00
1937	Capital Social Subscrito	73.000,00	0,00	0,00	73.000,00
2011	LUCROS/PREJUÍZOS	(5.225.303,40)	0,00	0,00	(5.225.303,40)
2020	PREJUÍZOS ACUMULADOS	(5.225.303,40)	0,00	0,00	(5.225.303,40)
2038	Prejuizos Acumulados	(5.225.303,40)	0,00	0,00	(5.225.303,40)
2089	RECEITAS	4.417.499,74	211.878,09	984.568,42	5.190.190,07
2097	RECEITAS OPERACIONAIS	4.417.499,74	211.878,09	984.568,42	5.190.190,07
2100	RECEITA BRUTA COM VENDAS E SERVIÇOS	5.711.873,38	0,00	984.236,10	6.696.109,48
2119	RECEITA COM VENDAS NO PAIS	5.711.873,38	0,00	984.236,10	6.696.109,48
2135	Vendas Produtos Fabricação Própria Prazo	5.711.873,38	0,00	984.236,10	6.696.109,48
2194	DEDUÇÕES RECEITAS COM VENDAS E SERVIÇOS	(1.328.554,12)	211.877,71	0,00	(1.540.431,83)
2208	DEVOLUÇÕES E ABATIMENTOS	(181.466,61)	0,00	0,00	(181.466,61)
2216	Devoluções de Vendas	(181.466,61)	0,00	0,00	(181.466,61)
2232	IMPOSTOS S/VENDAS E SERVIÇOS	(1.147.087,51)	211.877,71	0,00	(1.358.965,22)
2240	ICMS S/Vendas e Serviços	(488.363,02)	94.978,75	0,00	(583.341,77)
2259	PIS S/Vendas e Serviços	(89.733,87)	16.216,50	0,00	(105.950,37)
2267	COFINS S/Vendas e Serviços	(413.319,72)	74.694,18	0,00	(488.013,90)
2315	Contribuição Previdenciária S/Receita Bru	(138.890,71)	24.570,45	0,00	(161.461,16)
2316	IPI S/ Vendas	(18.780,19)	1.417,83	0,00	(20.198,02)
2330	OUTRAS RECEITAS OPERACIONAIS	34.180,48	0,38	332,32	34.512,42
2348	RECEITAS DE VARIAÇÕES CAMBIAIS	0,00	0,00	329,75	329,75
2364	Variações Cambiais Ativas	0,00	0,00	329,75	329,75
2372	GANHOS COM APLICAÇÕES FINANCEIRAS	105,56	0,00	2,57	108,13
2380	Rendimentos de Aplicação do FAF	105,56	0,00	2,57	108,13
2429	RECEITAS FINANCEIRAS	34.110,49	0,00	0,00	34.110,49
2437	Juros Recebidos	180,50	0,00	0,00	180,50
2445	Descontos Obtidos	355,08	0,00	0,00	355,08
3077	Creditos Tributarios	33.605,15	0,00	0,00	33.605,15
2436	Bônus/Bonificações Recebidas	69,76	0,00	0,00	69,76
2430	IMPOSTOS S/ RECEITAS FINANCEIRAS	(35,57)	0,38	0,00	(35,95)
2431	Pis S/ Receita Financeira	(4,99)	0,05	0,00	(5,04)
2432	Cofins S/ Receita Financeira	(30,58)	0,33	0,00	(30,91)
2763	CUSTOS E DESPESAS	4.550.992,86	928.109,38	206.809,14	5.272.403,10
2771	CUSTOS COM AS MERCADORIAS E PRODUTOS	3.538.797,97	784.575,10	205.744,69	4.117.628,38
2810	CUSTO DOS PRODUTOS VENDIDOS	3.539.176,92	783.385,10	204.654,69	4.118.007,33
2860	MATERIAS PRIMAS/MATERIAL SEGUNDARIOS	2.717.345,95	593.616,67	122.207,39	3.188.954,93
2861	Materias-Primas	1.293.483,35	133.085,30	0,00	1.426.568,65
2862	Material Secundario	8.741,43	0,00	0,00	8.741,43
2863	Fretes Compra de Materiais	27.632,35	2.845,86	186,90	30.091,31
2868	Aquisicao de Material Intermediario	2.128.422,35	454.636,67	0,00	2.583.059,02
2869	Aquisicao de material de Embalagem	9.105,75	0,00	0,00	9.105,75
2870	Impostos e Taxas Estaduais	35.667,43	3.346,04	0,00	39.013,47
2275	(-) Devolucao de Compras de Produtos	(6.115,29)	0,00	517,05	(6.632,34)
2867	(-) Ipi S/Compras	(99.220,93)	16,65	11.788,86	(110.993,14)
2864	(-) Icms S/Compras Produtos	(302.123,68)	39,96	58.050,05	(358.133,77)
2865	(-) Pis S/Compras Produtos	(64.566,41)	8,26	9.605,93	(74.184,08)
2866	(-) Cofins S/Compras Produtos	(313.680,70)	38,03	44.058,60	(357.701,27)
2828	CUSTO MAO DE OBRA	573.939,40	83.467,38	17.328,86	640.077,92
2829	Salarios Producao	471.452,81	71.567,00	16.207,38	526.812,43
2830	Horas Extras Producao	37.848,86	4.818,42	0,00	42.667,28
2834	Adicional Noturno Producao	1.712,49	205,15	0,00	1.917,64
2837	Vaie-Transporte Producao	341,88	0,00	132,00	209,88
4332	Gastos Com Equipamentos de Seguranca	7.728,96	2.391,51	0,00	10.120,49
4715	Adicional Periculosidade	8.120,18	716,10	0,00	8.836,28
4723	Despesas com Alimentação	48.734,20	3.769,20	989,48	51.513,92
2844	ENCARGOS SOCIAIS MAO DE OBRA	59.049,96	25.692,13	18.699,84	66.042,25
2840	I.N.S.S Producao	12.153,17	20.307,86	18.699,84	13.761,19
2841	F.G.T.S Producao	46.896,79	5.384,27	0,00	52.281,06
2809	PROVISÕES E ENCARGOS SOCIAIS	128.878,93	16.859,80	0,00	145.538,73
2847	Provisao 13 Salario Producao	42.969,76	5.796,58	0,00	48.756,34
2848	I.N.S.S Provisao 13 Salario Producao	6.094,26	529,23	0,00	6.623,49
2849	F.G.T.S Provisao 13 Salario Producao	3.436,60	463,70	0,00	3.900,30
2843	Provisao Férias Producao	65.509,12	8.475,83	0,00	73.984,95

MGV CONTABILIDADE SS LTDA

contábil SCI VISUAL Sucessor

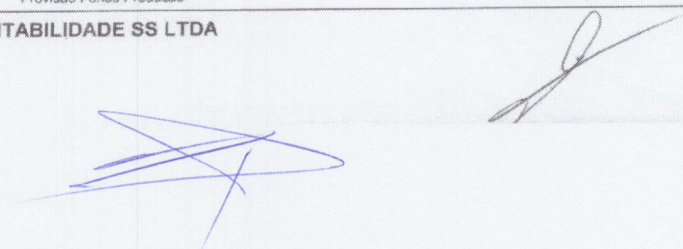

**INDUSTRIA DE MAQUINAS ELDORADO EIRELI**  
**CNPJ : 79.386.132/0001-53**  
**Balancete de Verificação de 01/10/2019 a 31/10/2019**

Folha: 4

Código	Nome	30/09/2019	Débito	Crédito	31/10/2019
2845	I.N.S.S Provisão Ferias Producao	6.923,59	743,27	0,00	7.666,86
2846	F.G.T.S Provisão Ferias Producao	3.955,60	651,19	0,00	4.606,79
2887	CUSTOS GERAIS DE PRODUÇÃO	584.092,33	63.749,12	10.900,79	636.940,66
2895	Alugueis Producao	2.890,00	0,00	0,00	2.890,00
2917	Energia Eletrica Producao	263.684,45	37.387,42	10.900,79	290.171,08
2888	Material de Limpeza Producao	1.346,60	432,14	0,00	1.778,74
2889	Manutencao e Conservacao Producao	12.442,19	341,78	0,00	12.783,97
2891	Depreciacoes e Amortizacoes Producao	160.988,31	17.792,51	0,00	178.780,82
2894	Servicos de Terceiros - Pessoa Juridica	31.959,73	1.323,63	0,00	33.283,36
2896	Material de Uso e Consumo Producao	98.802,56	6.471,64	0,00	105.274,20
2899	Matutenção e Conservação de Maquinas	11.988,49	0,00	0,00	11.988,49
2900	TRANSFERENCIAS ESTOQUES	(524.129,35)	0,00	36.417,81	(559.547,16)
2901	Apuracao do Custo dos Produtos	(524.129,35)	0,00	36.417,81	(559.547,16)
2780	CUSTOS DAS MERCADORIAS REVENDIDAS	(378,95)	1.190,00	1.190,00	(378,95)
2795	CUSTOS DAS MERCADORIAS REVENDIDAS	(378,95)	1.190,00	1.190,00	(378,95)
2800	Compra de Mercadoria P/Revenda	917,20	30,00	0,00	947,20
2291	(-)Brindes/Bonificacoes Concedidas	0,00	1.160,00	0,00	1.160,00
2806	(-)Bonificacoes Recebidas	(155,90)	0,00	30,00	(185,90)
2807	(-)Devolucao de Compras P/Revenda	(270,81)	0,00	0,00	(270,81)
2802	(-)Icms S/Compras	(869,44)	0,00	0,00	(869,44)
2292	Apuracao Custo Brindes/Bonificacao	0,00	0,00	1.160,00	(1.160,00)
2925	DESPESAS COMERCIAIS/ADMINISTRATIVAS	1.012.194,89	143.534,28	954,45	1.154.774,72
2933	DESPESAS OPERACIONAIS	805.216,96	103.535,71	354,45	908.398,22
2941	DESPESAS TRABALHISTAS	255.562,90	34.394,72	147,81	289.810,01
2950	Salários e Ordenados	182.489,76	25.835,55	147,81	208.177,70
2968	Pró-Labore	27.000,00	3.000,00	0,00	30.000,00
2976	Horas Extras	3.649,24	308,55	0,00	3.957,79
2984	Férias	17.389,31	2.642,95	0,00	20.032,26
2992	13.Salário	13.011,51	1.987,64	0,00	14.999,15
3000	Aviso Prévio/indenizações Trabalhistas	1.690,96	0,00	0,00	1.690,96
2951	Seguro de Vida Em Grupo	8.893,52	570,03	0,00	9.463,55
3328	Vale-Transporte	1.005,60	0,00	0,00	1.005,60
2954	Despesas Medicas	433,00	50,00	0,00	483,00
3026	ENCARGOS SOCIAIS	79.103,44	9.303,24	0,00	88.406,68
3034	I.N.S.S	57.917,22	6.654,53	0,00	64.571,75
3042	F.G.T.S	14.422,89	1.855,52	0,00	16.278,21
3078	F.G.T.S Prov. 13 Salário	1.040,83	159,01	0,00	1.199,84
3079	I.N.S.S. Prov. 13 Salario	1.853,09	181,47	0,00	2.034,56
3080	F.G.T.S Prov. Ferias	1.390,90	211,39	0,00	1.602,29
3081	I.N.S.S Prov. Ferias	2.478,71	241,32	0,00	2.720,03
3085	DESPESAS COMERCIAIS/ADMINISTRATIVAS	470.550,62	59.837,75	206,84	530.181,53
3093	Comissões S/Veridas	11.432,36	701,90	0,00	12.134,26
3107	Aluguel	4.346,00	500,00	0,00	4.846,00
3115	Água e Esgoto	831,10	183,17	0,00	1.014,27
3131	Manutencao de Sistema de Informatica	31.614,39	4.256,00	0,00	36.070,39
3140	Material de Expediente	11.393,02	170,00	0,00	11.563,02
3158	Material de Limpeza	1.571,19	0,00	0,00	1.571,19
3166	Perdas em Operacoes de Credito	0,90	4,47	0,00	5,37
3174	Manutenção e Conservação	9.677,06	1.589,48	0,00	11.266,54
3182	Combustíveis e Lubrificantes	4.966,60	480,00	0,00	5.446,60
3204	Correios e Malotes	11.170,16	867,78	0,00	12.037,94
3212	Depreciações e Amortizações	5.384,37	1.248,02	0,00	6.630,39
3220	Propaganda e Publicidade	4.617,65	0,00	0,00	4.617,65
3239	Frete e Carretos	10.687,69	2.582,63	206,84	13.063,48
3173	Manutencao e Conservacao de Veiculos	20.362,16	4.020,00	0,00	24.382,16
3271	Serviços de Terceiros - PJ	246.822,42	31.707,80	0,00	278.530,22
3280	Viagens e Alimentação/Estadas	6.750,35	0,00	0,00	6.750,35
3301	Despesas Telefone/Celular	19.033,62	2.289,26	0,00	21.322,88
3310	Despesas Com Veiculos	50,25	0,00	0,00	50,25
3336	Bens de Pequeno Valor	5.454,39	0,00	0,00	5.454,39
3360	Material de Uso e Consumo	9.439,48	140,40	0,00	9.579,88
3387	Contribuicoes Entidades de Classe	647,55	0,00	0,00	647,55
3395	Bonificacoes	69,76	0,00	0,00	69,76
3409	Seguros	2.225,40	205,66	0,00	2.431,06
3417	Material de Embalagem	42.394,60	8.435,86	0,00	50.830,46
3410	Despesas Legais e Cartorio	651,08	0,00	0,00	651,08
3430	Despesas Indedutíveis	8.757,07	457,32	0,00	9.214,39
3425	DESPESAS FINANCEIRAS	117.321,02	23.679,97	600,00	140.400,99
3433	DESPESAS OPERACIONAIS FINANCEIRAS	117.321,02	23.679,97	600,00	140.400,99
3484	Juros de Financiamentos	34.577,87	15.017,50	0,00	49.595,37

MGV CONTABILIDADE SS LTDA

contábil SCI VISUAL Sucessor



**INDUSTRIA DE MAQUINAS ELDORADO EIRELI**  
**CNPJ : 79.386.132/0001-53**

Folha: 5

**Balancete de Verificação de 01/10/2019 a 31/10/2019**

Código	Nome	30/09/2019	Débito	Crédito	31/10/2019
3492	Descontos Concedidos	340,32	0,00	0,00	340,32
3506	Multas Pagamentos Vencidos	13.232,16	1.115,03	0,00	14.347,19
3485	Tarifas Bancarias	20.240,01	1.609,22	600,00	21.249,23
3486	Juros de Mora	24.219,82	5.938,22	0,00	30.158,04
3487	Juros Bancarios	24.710,84	0,00	0,00	24.710,84
3514	DESPESAS OPERACIONAIS TRIBUTARIAS	89.656,91	16.318,60	0,00	105.975,51
3522	IMPOSTOS	86.908,06	16.318,60	0,00	103.226,66
3530	IOF	7.924,01	1.851,70	0,00	9.775,71
3557	IPU	20.131,80	6.710,56	0,00	26.842,36
3565	IPVA	1.279,77	0,00	0,00	1.279,77
3574	Impostos e Taxas Municipais	43.681,29	499,25	0,00	44.180,54
3531	Impostos e Taxas Estaduais	8.646,33	6.329,61	0,00	14.975,94
3532	Impostos e Taxas Federais	5.244,86	927,48	0,00	6.172,34
3581	MULTAS TRIBUTARIAS	2.748,85	0,00	0,00	2.748,85
3603	Multas/Fiscais/Punitivas	2.748,85	0,00	0,00	2.748,85

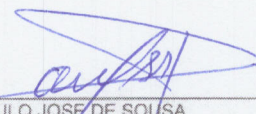
  
 PAULO JOSÉ DE SOUSA  
 Administrador  
 CPF: 222.392.359-34

  
 GISELENE CRISTINA SCHWARTZ IMME  
 Contabilista  
 CPF: 020.996.499-52  
 CRC: 1.SC-024438/O-2

**INDUSTRIA DE MAQUINAS ELDORADO EIRELI**  
**CNPJ : 79.386.132/0001-53**  
**Demonstração do Resultado de 01/10/2019 a 31/10/2019**

Folha: 1

Classificação	Nome	movimento	Saldo atual
01	RECEITAS	984.236,10C	6.696.179,24C
01.1	RECEITAS OPERACIONAIS	984.236,10C	6.696.179,24C
01.1.1	RECEITA BRUTA COM VENDAS E SERVIÇOS	984.236,10C	6.696.179,24C
01.1.1.01	RECEITA COM VENDAS NO PAÍS	984.236,10C	6.696.109,48C
01.1.1.01.002	Vendas Produtos Fabricação Própria Prazo	984.236,10C	6.696.109,48C
01.1.1.04	OUTRAS RECEITAS OPERACIONAIS	0,00C	69,76C
01.1.1.04.001	Outras Receitas Operacionais	0,00C	69,76C
02	(-) DEDUÇÕES DAS RECEITAS COM VENDAS E SERVIÇOS	211.877,71D	1.540.431,83D
02.01	DEVOLUÇÕES E ABATIMENTOS	0,00D	181.466,61D
02.01.001	Devoluções de Vendas	0,00D	181.466,61D
02.02	IMPOSTOS S/VENDAS E SERVIÇOS	211.877,71D	1.358.965,22D
02.02.001	ICMS S/Vendas e Serviços	94.978,75D	583.341,77D
02.02.002	PIS S/Vendas e Serviços	16.216,50D	105.950,37D
02.02.003	COFINS S/Vendas e Serviços	74.694,18D	488.013,90D
02.02.004	Contribuição Social S/Vendas e Serviços	24.570,45D	161.461,18D
02.02.005	IPI s/Vendas e Serviços	1.417,83D	20.198,02D
03	= RECEITA OPERACIONAL LÍQUIDA	772.358,39C	5.155.747,41C
04	(-) CUSTOS	578.830,41D	4.117.628,36D
04.1	CUSTOS DAS MERCADORIAS VENDIDAS	0,00C	378,95C
04.2	CUSTO DOS PRODUTOS VENDIDOS	578.830,41D	4.118.007,33D
05	= RESULTADO OPERACIONAL BRUTO	193.527,98C	1.038.119,03C
06	(-) DESPESAS	142.579,83D	1.154.774,72D
06.1	DESPESAS OPERACIONAIS	103.181,26D	908.398,22D
06.1.01	DESPESAS TRABALHISTAS	34.247,11D	289.810,01D
06.1.02	ENCARGOS SOCIAIS	9.303,24D	88.406,68D
06.1.03	DESPESAS GERAIS	59.630,91D	530.181,53D
06.2	(-) DESPESAS OPERACIONAIS FINANCEIRAS	23.079,97D	140.400,99D
06.3	(-) DESPESAS OPERACIONAIS TRIBUTÁRIAS	16.318,60D	105.975,51D
06.3.01	IMPOSTOS E TAXAS TRIBUTÁRIAS	16.318,60D	103.226,86D
06.3.02	MULTAS FISCAIS	0,00D	2.748,65D
07	RECEITAS FINANCEIRAS	331,94C	34.442,66C
07.01	RECEITAS COM ATUALIZAÇÕES	329,75C	329,75C
07.01.002	Varição Cambial Ativa	329,75C	329,75C
07.02	GANHOS COM APLICAÇÕES FINANCEIRAS	2,57C	108,13C
07.03	OUTRAS RECEITAS FINANCEIRAS	0,38C	34.004,78C
08	= RESULTADO OPERACIONAL	51.280,09D	82.213,03D
11	= RESULTADO ANTES DAS PARTICIPAÇÕES E IMPOSTOS	51.280,09D	82.213,03D
14	= RESULTADO LÍQUIDO DO EXERCÍCIO	51.280,09D	82.213,03D
14.01	RESULTADO LÍQUIDO DO EXERCÍCIO	51.280,09D	82.213,03D
14.01.001	Resultado Líquido do Exercício	51.280,09D	82.213,03D

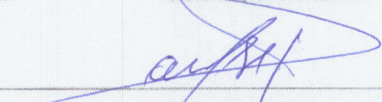
  
**PAULO JOSE DE SOUSA**  
Administrador  
CPF : 222.392.359-34

  
**GISELINE CRISTINA SCHWARTZ IMME**  
Contabilista  
CPF : 020.996.499-52  
CRC : 1 SC-024438/O-2