

## **EXMO(A) SR(A) DR(A) JUIZ(ÍZA) DE DIREITO DA 1ª VARA DA COMARCA DE URUSSANGA – SC**

**Processo:** *5000650-15.2019.8.24.0078*  
**Tipo:** *Recuperação Judicial*  
**Autores:** *Claumann Fabricação de Esquadrias e  
Pets Indústria e Comércio de Esquadrias Eireli Epp*

**GLADIUS CONSULTORIA E GESTÃO EMPRESARIAL S/S LTDA**, neste ato representada por seu administrador, **Agenor Daufenbach Júnior, Administrador Judicial** no processo de **RECUPERAÇÃO JUDICIAL** de **Claumann Fabricação de Esquadrias e Pets Indústria e Comércio de Esquadrias Eireli EPP**, vem, respeitosamente, a presença de V. Exa., informar e ao final requerer o que segue:

Visando dar efetividade ao art. 22, II, "c" da Lei 11.101/2005, vem esta administração judicial apresentar:

### ***RELATÓRIO MENSAL DAS ATIVIDADES DAS DEVEDORAS***

Como forma de monitoramento de suas atividades e intensidade de continuação de produção, elaboram-se relatórios relativos ao faturamento mensal, indicadores financeiros, número de funcionários ligados a empresa autora bem como o valor total do endividamento na Recuperação Judicial.

Desta feita, além dos dados industriais informados nesta peça, traz-se anexo o Balancete contábil do mês de **Novembro de 2020**.



# ***RELATÓRIO MENSAL DAS ATIVIDADES***

## ***NOVEMBRO - 2020***

- **Empresa Recuperanda:**
  - [Claumann Fabricação de Esquadrias Eireli;](#)
  - [Pets Indústria e Comércio de Esquadrias Eireli EPP.](#)
- **Autos nº:** *5000650-15.2019.8.24.0078*
- **Administradora Judicial:** *Gladius Consultoria e Gestão Empresarial S/S Ltda*

# Sumário

<b>1. EVENTOS RELEVANTES .....</b>	<b>3</b>
<b>1.1. EVENTOS PROCESSUAIS DO ULTIMO MÊS.....</b>	<b>3</b>
<b>1.2. EVENTOS PROCESSUAIS EM ANDAMENTO.....</b>	<b>3</b>
<b>2. VISÃO GERAL DA RECUPERANDA.....</b>	<b>3</b>
<b>2.1. HISTÓRICO DE ATIVIDADES.....</b>	<b>3</b>
<b>2.2. SEDES E FILIAIS.....</b>	<b>4</b>
<b>3. INFORMAÇÕES OPERACIONAIS .....</b>	<b>5</b>
<b>3.1. PRODUÇÃO .....</b>	<b>5</b>
<b>3.2. RECURSOS HUMANOS (RH).....</b>	<b>6</b>
<b>4. INFORMAÇÕES FINANCEIRAS .....</b>	<b>6</b>
<b>4.1. ANÁLISE DO BALANÇO PATRIMONIAL .....</b>	<b>6</b>
<b>4.2. FATURAMENTO .....</b>	<b>8</b>
<b>4.3. RECEITA x CUSTOS/DESPESAS x RESULTADO.....</b>	<b>9</b>
<b>4.4. ÍNDICES DE LIQUIDEZ .....</b>	<b>10</b>
<b>4.4.1. LIQUIDEZ IMEDIATA.....</b>	<b>10</b>
<b>4.4.2. LIQUIDEZ CORRENTE .....</b>	<b>10</b>
<b>4.4.3. LIQUIDEZ SECA .....</b>	<b>11</b>
<b>4.4.4. LIQUIDEZ GERAL .....</b>	<b>11</b>
<b>5. ENDIVIDAMENTO SUJEITO A RECUPERAÇÃO JUDICIAL .....</b>	<b>12</b>
<b>6. CONCLUSÃO .....</b>	<b>12</b>
<b>ANEXO 1 Cronograma do Andamento Processual.....</b>	<b>14</b>
<b>ANEXO 2 Balancetes Contábeis de Novembro/2020.....</b>	<b>17</b>

## 1. EVENTOS RELEVANTES

Prezando pela transparência processual, abaixo estão descritos os principais eventos processuais do mês, assim como os eventos processuais que se encontram em andamento. Informações mais detalhadas e completas podem ser obtidas no Cronograma do Andamento Processual (*Anexo 1*), ou diretamente no site desta Administradora Judicial (<http://www.gladiusconsultoria.com.br/processo/claumann-fabricacao-de-esquadrias-eireli-pets-industria-e-comercio-de-esquadrias-eireli-epp-112> ).

### 1.1. EVENTOS PROCESSUAIS DO ULTIMO MÊS

No decorrer do último mês, houve a seguinte movimentação processual:

- No dia **15/12/2020**, às 14:00 hrs, ocorreu por meio virtual, a **Assembleia Geral de Credores** (2º Convocação), havendo instalação da mesma. Entretanto, foi posto em votação o **pedido de suspensão da assembleia**, que restou aprovado. A Assembleia Geral de Credores (2º Convocação) – Continuação, ocorrerá no dia 19/02/2021, às 14 hrs, exclusivamente por meio virtual. A ATA da Assembleia Geral de Credores pode ser acessada no site desta Administradora Judicial (link acima).

### 1.2. EVENTOS PROCESSUAIS EM ANDAMENTO

No momento aguarda-se:

- Realização da **Assembleia Geral de Credores (2º Convocação) – Continuação**, a ocorrer no dia **19/02/2021**, às **14hrs** por **meio virtual**.

## 2. VISÃO GERAL DA RECUPERANDA

### 2.1. HISTÓRICO DE ATIVIDADES

Como relatado na inicial, a recuperanda Claumann atua na realização de pinturas eletrostáticas em alumínio e ferro. Para isso, a empresa possui 03 linhas de pinturas, sendo 02 automáticas e 01 manual. São realizados pré-tratamentos dos produtos e testes laboratoriais diários baseados nas normas da ABNT NBR 14.125 que garantem a qualidade da pintura e garantia por 05 anos.

A recuperanda Pets, apesar de ter iniciado seu trabalho com uma cabine de pintura e estufa de cura produzida artesanalmente, ela prosperou e evoluiu sua atuação para o ramo de pinturas de derivados de produtos metalúrgicos, como expositores entre outros, e para o ramo de galvanoplastia, com zincagem e cromagem em ferro. Hoje a recuperanda Pets trabalha somente com pintura eletrostática em alumínio.



## 2.2. SEDE E FILIAIS

A recuperanda Claumann Fabricação de Esquadrias está localizada na Rua Aristides Frasson, nº 275, pavilhão 1, Nossa Senhora da Saúde, Cocal do Sul/SC, CEP 88.845-000.

A recuperanda Pets Indústria e Comercio de Esquadrias Eirelli EPP está localizada na rua Aristides Frasson, nº 307, pavilhão 2, Nossa Senhora da Saúde, Cocal do Sul/SC, CEP 88.845-000.

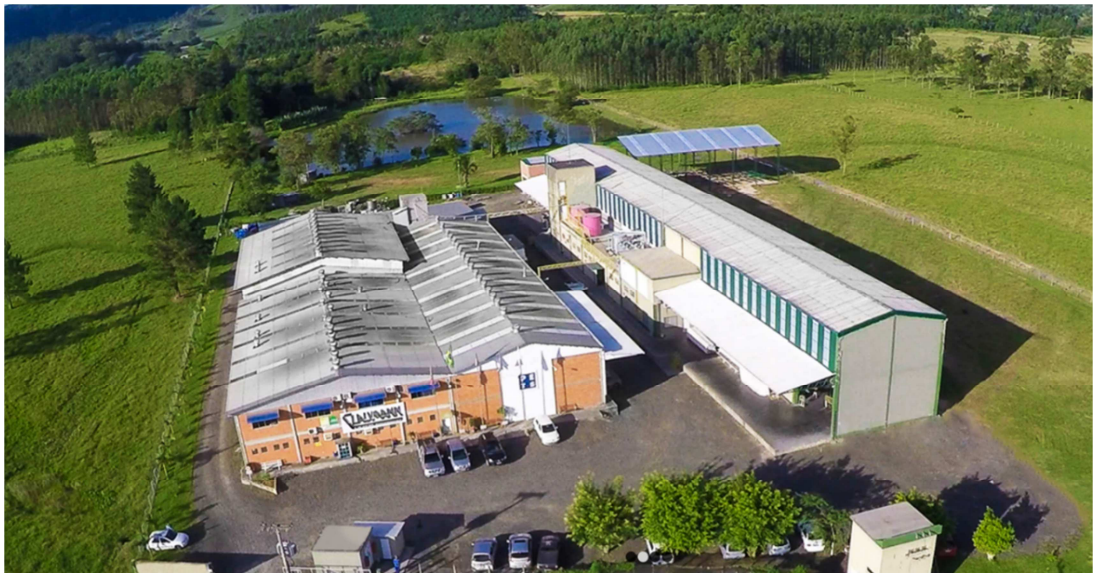

Rua Rui Barbosa, n.º 149 – Centro Emp. Diomício Freitas  
Salas 405 / 406 – Centro, Criciúma/SC, CEP 88.801-120  
Telefones:(48) 3433 8525 / (48) 3433 8982

Rua Abdon Batista, n.º 121 – Centro Emp. Hannover  
Sala 1004 – Centro, Joinville/SC, CEP.: 89.201-010  
Telefone:(47) 3028-8525

## 2.3. QUADRO SOCIETÁRIO

As recuperandas possuem apenas um sócio cada uma, sendo eles:



## 3. INFORMAÇÕES OPERACIONAIS

### 3.1. PRODUÇÃO

Como já citado anteriormente, as empresas prestam serviços nas áreas de pinturas eletrostáticas de produtos metalúrgicos. A produção das empresas encontra-se graficamente demonstrada abaixo:

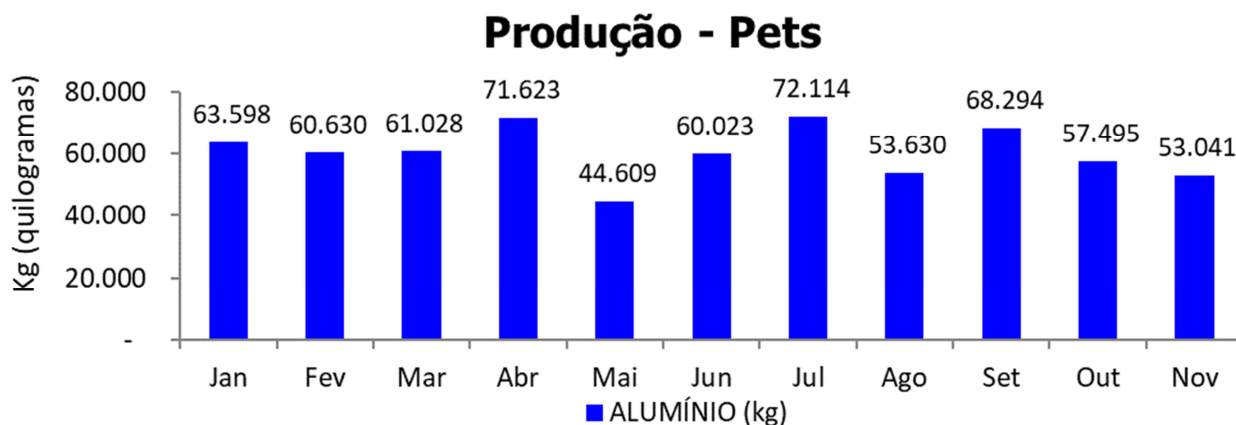
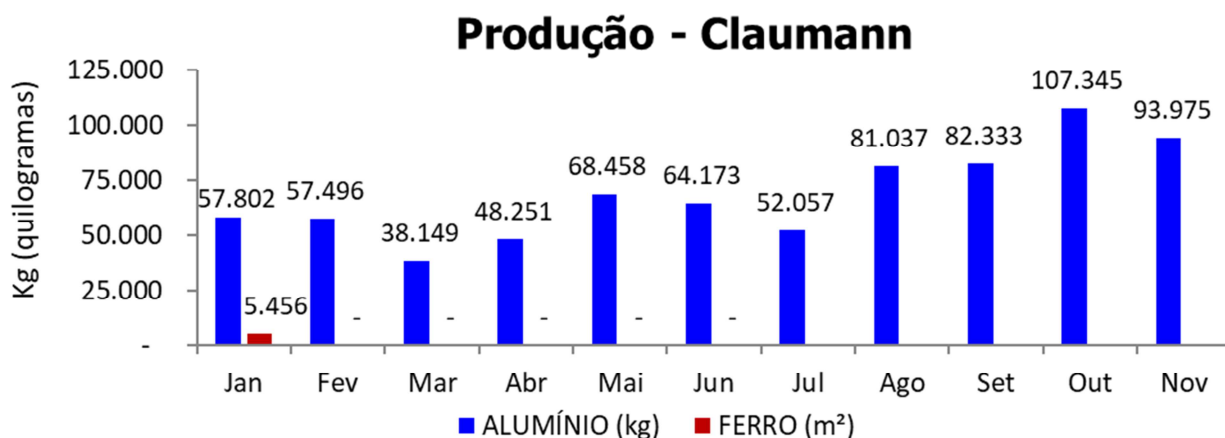

### 3.2. RECURSOS HUMANOS (RH)

O quadro de funcionários é composto por profissionais atuantes na área Administrativa e na Produção, chegando a um total de **57 funcionários ligados** as recuperandas no mês corrente, sendo que **7 encontram-se afastados**. Desta forma, segue abaixo sua representação gráfica.

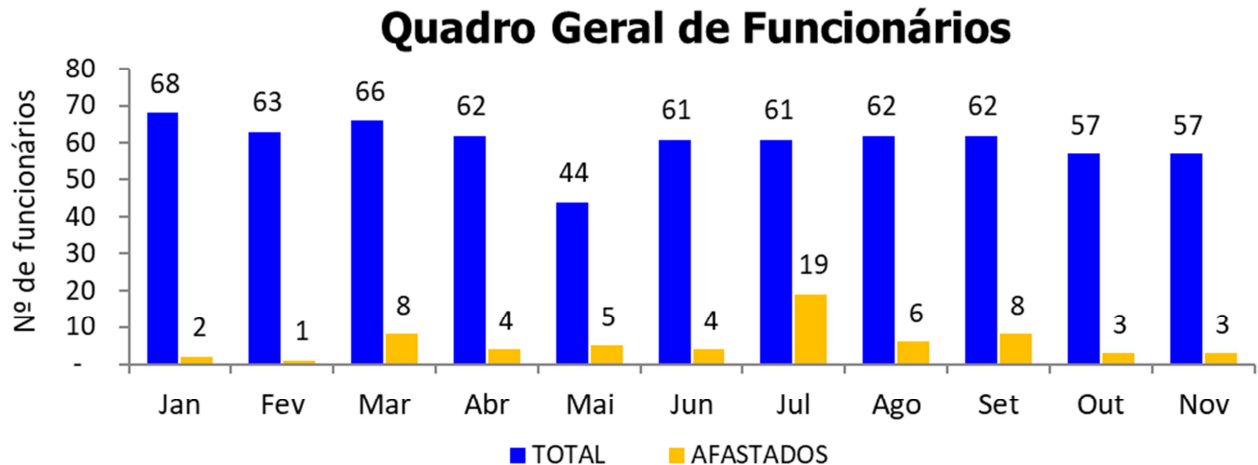

### 4. INFORMAÇÕES FINANCEIRAS

As informações utilizadas neste tópico foram obtidas diretamente com a contadora da empresa, que remete os balancetes mensalmente assinado pelo mesmo e também pelo diretor Executivo.

#### 4.1. ANÁLISE DO BALANÇO PATRIMONIAL

O balanço patrimonial é a posição da empresa em um determinado momento, sendo composto pelo ativo, passivo e patrimônio líquido. O ativo demonstra onde a empresa aplicou seus recursos, ou seja, quais são seus bens e direitos. O passivo representa de onde vieram estes recursos e quais suas obrigações. Já o patrimônio líquido representa a parte da empresa pertencente aos sócios, geralmente sendo representado por investimentos e lucros gerados na atividade.

Para fins de facilitar a análise gráfica, o patrimônio líquido não foi considerado no valor do passivo, sendo demonstrado separadamente, com é possível observar nos gráficos dos itens abaixo.

##### 4.1.1. CLAUMANN

A Balanço Patrimonial da empresa não tem sofrido relevantes alterações durante os últimos meses. No mês de **Novembro/2020**, o **ATIVO** da recuperanda somou **R\$ 7.288.600**,

sendo composto principalmente por: Imobilizado (imóveis, máquinas e veículos) (43%), Estoque (33%), Impostos e Contribuições a Recuperar (17%) e Outros (7%).

Já o **PASSIVO**, somou **R\$ 6.343.334**, sendo composto principalmente por: Empréstimos e Financiamentos (43%), Bens de Terceiros em Nosso Poder (18%), Obrigações com Clientes (26%) e Outros (13%). O **PATRIMÔNIO LÍQUIDO** neste mês somou **R\$ 945.265**, sem apresentar muita variação ao longo dos últimos meses.

### Balanco Patrimonial - PETS

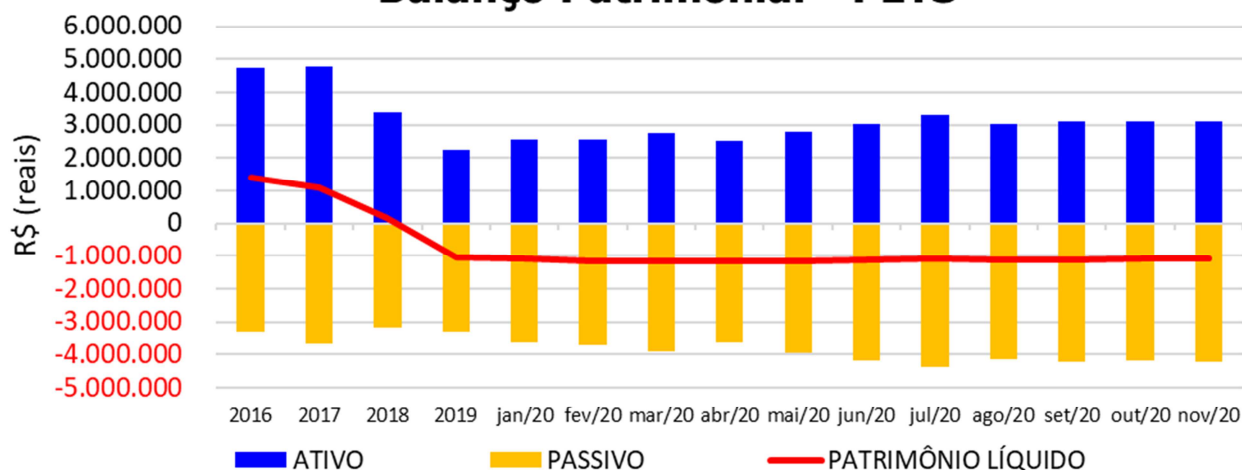

#### ATIVO - NOV/2020 - CLAUMANN

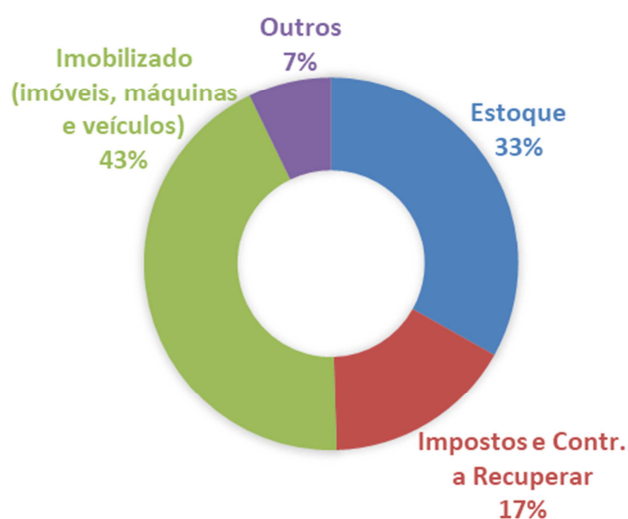

#### PASSIVO - NOV/2020 - CLAUMANN

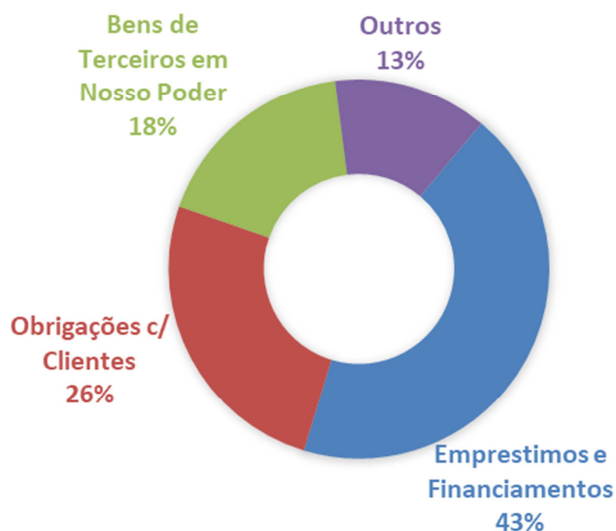

#### 4.1.2. PETS

O Balanço Patrimonial da empresa não tem sofrido relevantes alterações durante os últimos meses. No mês de **Novembro/2020**, o **ATIVO** da recuperanda somou **R\$ 3.109.026**, sendo composto principalmente por: Imobilizado (imóveis, máquinas e veículos) (63%), Estoque (25%), Créditos - Clientes (6%) e Outros (6%).



Já o **PASSIVO**, somou **R\$ 4.213.368**, sendo composto principalmente por: Empréstimos e Financiamentos (70%), Bens de Terceiros em Nosso Poder (14%), Salários e Contribuições Sociais (9%) e Outros (7%). O **PATRIMÔNIO LÍQUIDO** neste mês somou **R\$ 1.104.343 negativo**, sem apresentar muita variação ao longo dos últimos meses.

### Balanco Patrimonial - PETS

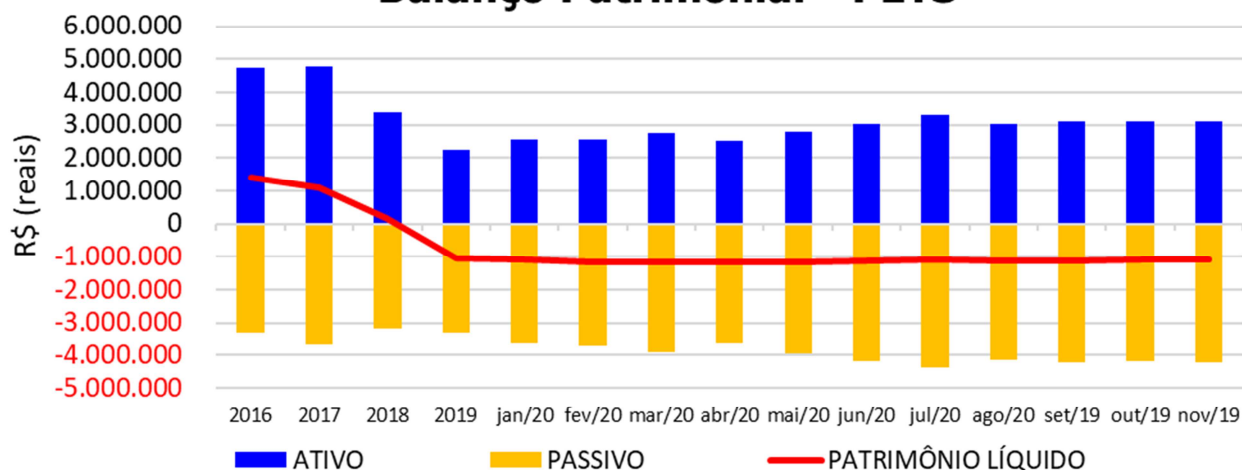

#### ATIVO - NOV/2020 - PETS

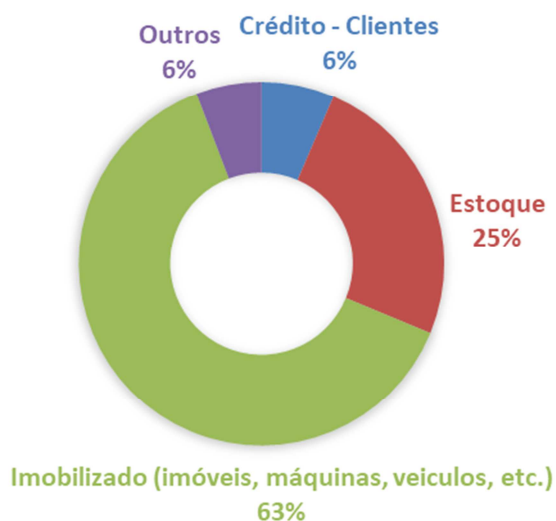

#### PASSIVO - NOV/2020 - PETS

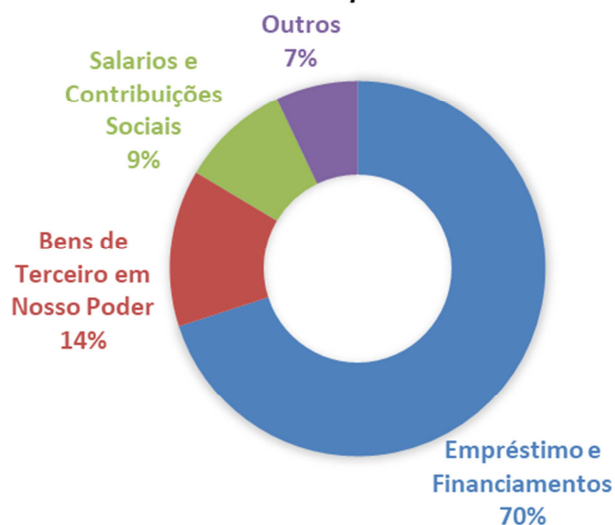

## 4.2. FATURAMENTO

No mês de **Novembro/2020** o grupo faturou **R\$ 561.984**, redução de 9% em relação a Outubro/2020. Gráficamente demonstrado:

## Faturamento - 2020

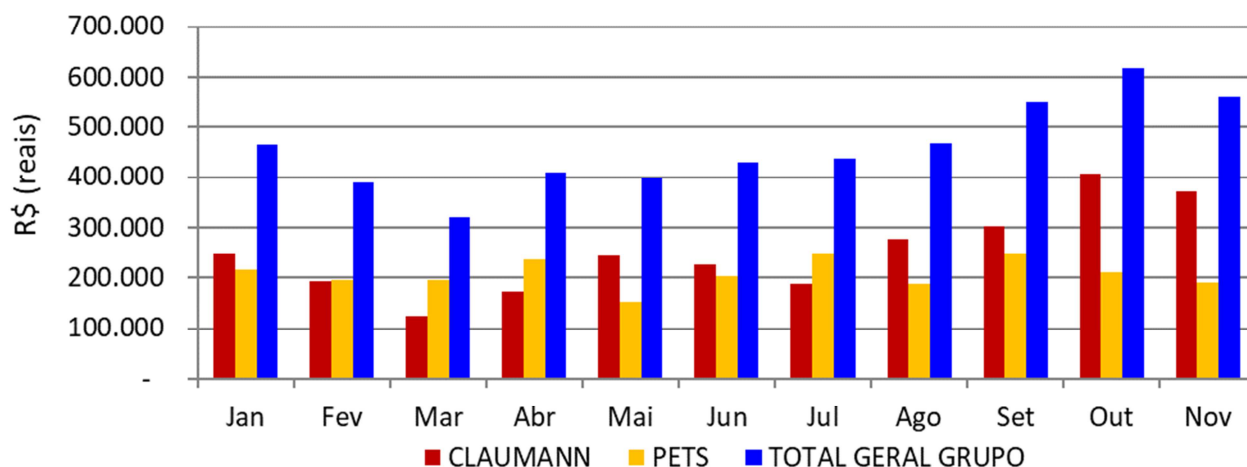

### 4.3. RECEITA x CUSTOS/DESPESAS x RESULTADO

#### 4.3.1. CLAUMANN

Observa-se que os custos e despesas possuem uma variação muito próxima a variação do faturamento. Deste modo, no mês de **Novembro/2020** a empresa apresentou lucro de R\$ 45.757, atingindo um lucro acumulado de R\$ 334.127, neste ano de 2020.

#### Receita x Custos e Despesas x Resultado - CLAUMANN

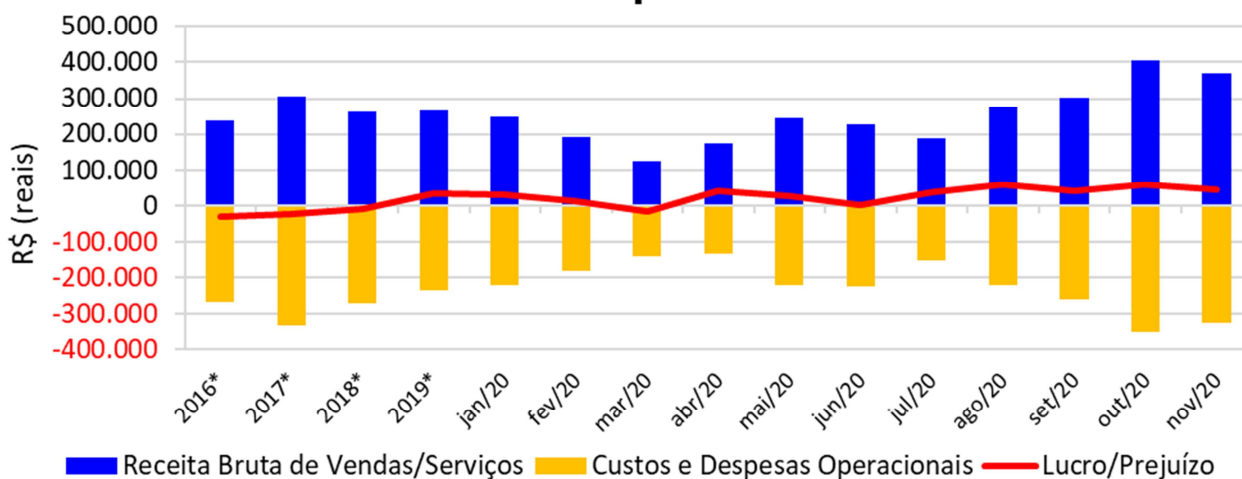

\* Valor mensal médio do ano referência.

#### 4.3.2. PETS

Observa-se que os custos e despesas possuem uma variação muito próxima a variação do faturamento. Deste modo, no mês de **Novembro/2020** a empresa apresentou um lucro de R\$ 13.121, atingindo um lucro acumulado de R\$ 139.309, neste ano de 2020.

## Receita x Custos e Despesas x Resultado - PETS

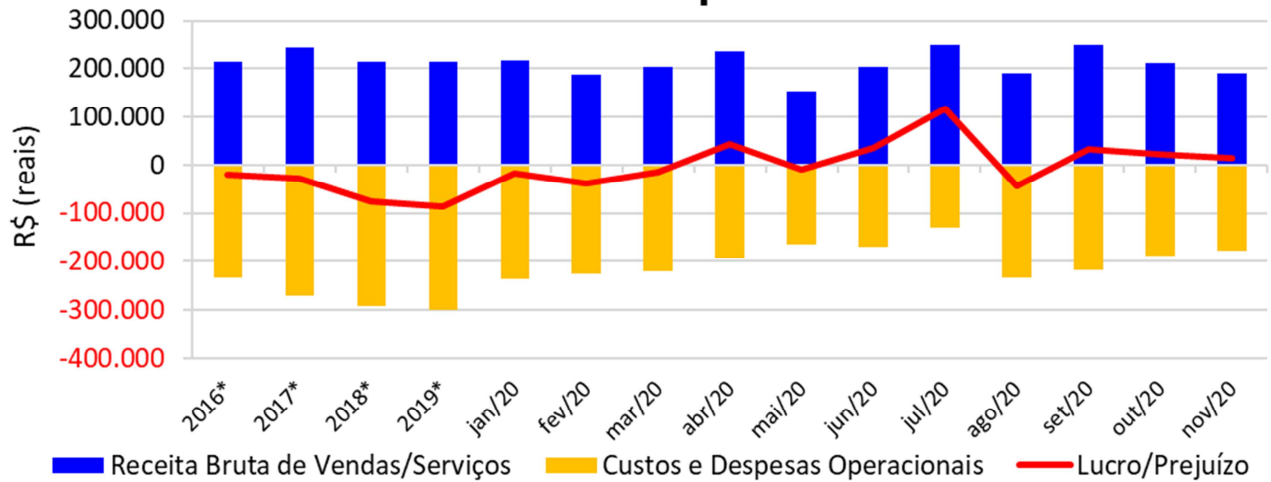

\* Valor mensal médio do ano referência.

## 4.4. ÍNDICES DE LIQUIDEZ

### 4.4.1. LIQUIDEZ IMEDIATA

O índice de liquidez imediata é o quociente que compara o *Disponível* e o *Passivo Circulante* ou *Obrigações de Curto Prazo*. Ou seja, quanto das obrigações de até 12 meses a empresa consegue liquidar com os recursos que ela consegue transformar em dinheiro imediatamente para cada R\$ 1,00 de obrigação.

## Liquidez Imediata

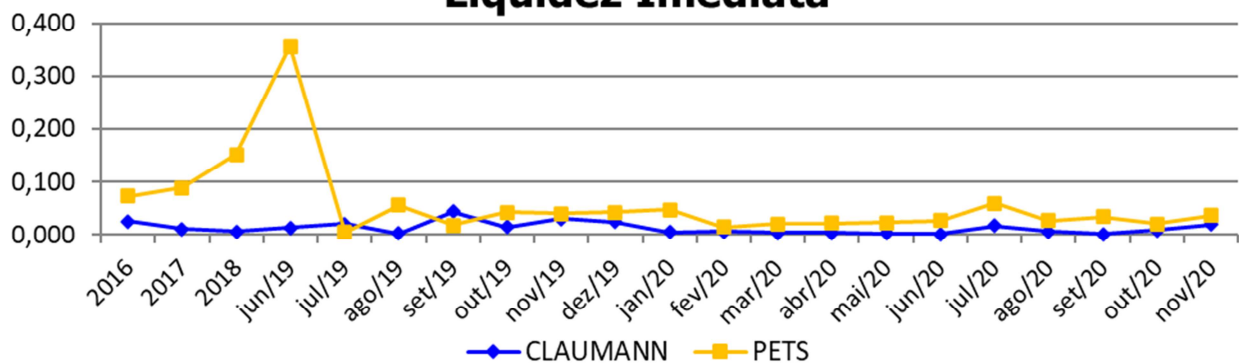

### 4.4.2. LIQUIDEZ CORRENTE

O índice de liquidez corrente é o comparativo entre o *Ativo Circulante* e o *Passivo Circulante*. Ou seja, quanto das disponibilidades, bens ou direitos que a empresa possui de curto prazo para quitar com suas obrigações, também do curto prazo de até 12 meses, para cada R\$ 1,00 devido.

## Liquidez Corrente

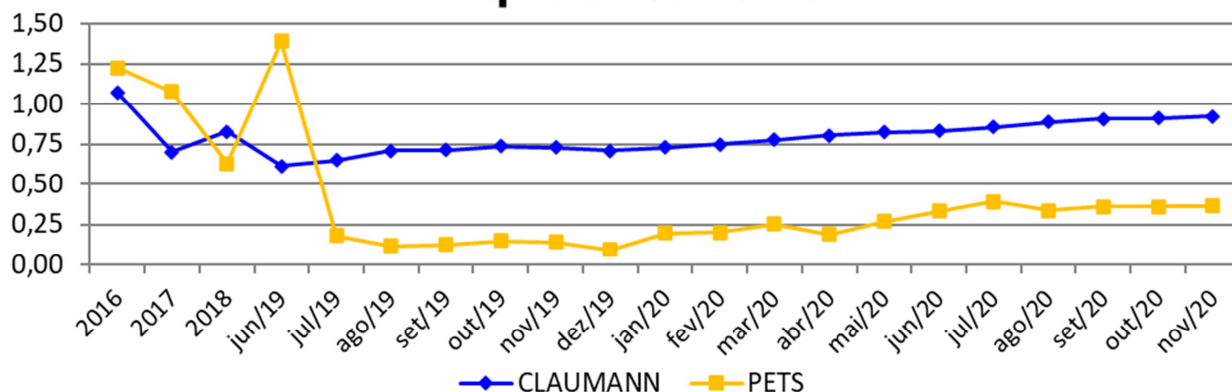

### 4.4.3. LIQUIDEZ SECA

O índice de liquidez seca mostra a posição da empresa caso necessite utilizar todo seu *Ativo Circulante*, com exclusão da conta de *Estoques*, uma vez que este não tem uma data definida para sua transformação em dinheiro, para quitar seu *Passivo Circulante* ou *Obrigações de Curto Prazo*.

## Liquidez Seca

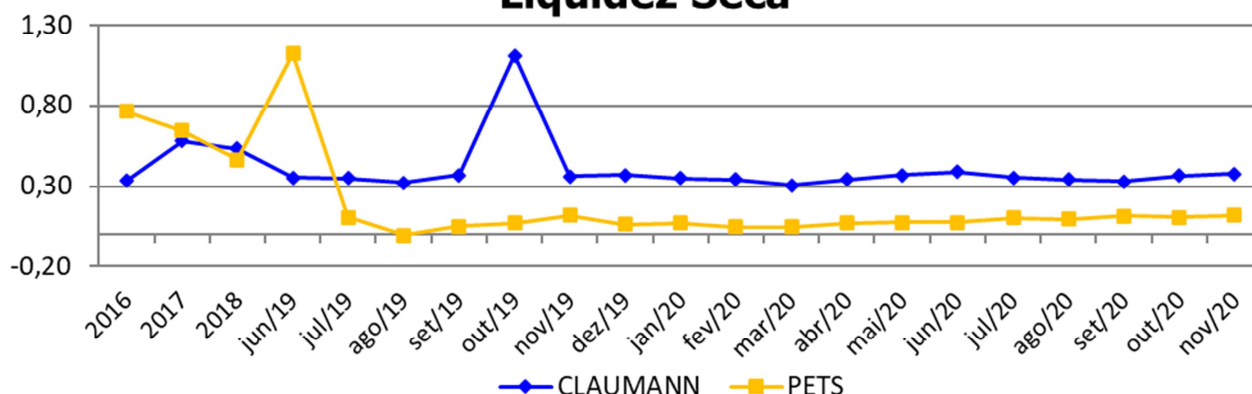

### 4.4.4. LIQUIDEZ GERAL

O índice de liquidez geral difere-se dos outros índices de liquidez, pois é o confronto entre o *Exigível Total* e o *Realizável Total* da empresa. Ele indica o quanto a empresa conseguirá honrar com seus compromissos de curto e longo prazo, contando com todos seus bens e direitos de curto e longo prazo também. Ou seja, quanto ela possui em bens e direitos para cumprir com cada R\$ 1,00 de dívida no curto e longo prazo.

## Liquidez Geral

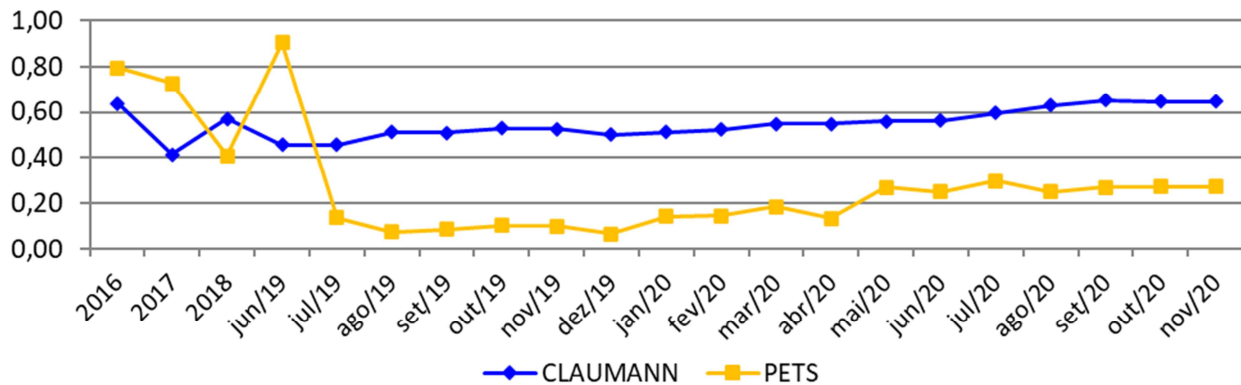

### 5. ENDIVIDAMENTO SUJEITO A RECUPERAÇÃO JUDICIAL

As recuperandas juntaram aos autos a Lista de Credores (*Evento 24, OUT2 e OUT3*), de acordo com **art. 51, III, da Lei 11.101/2005**.

Após a análise das habilitações e impugnações administrativas, esta administração judicial apresentou a Relação de Credores do Administrador Judicial (*Evento 55, OUT2*) conforme o **art. 7º, § 2º da Lei 11.101/2005**.

O total habilitado na recuperação da empresa encontra-se conforme descrito abaixo:

ENDIVIDAMENTO TOTAL DA RECUPERAÇÃO JUDICIAL - CLAU Mann E PETS		
NATUREZA DO CRÉDITO	VALOR HABILITADO	% DO VALOR TOTAL
CLASSE I - CRÉDITOS TRABALHISTAS	R\$ 72.956,33	1,85%
CLASSE II - CRÉDITOS COM GARANTIA REAL	R\$ 1.400.514,95	35,57%
CLASSE III - CRÉDITOS QUIROGRAFÁRIOS	R\$ 2.383.292,05	60,53%
CLASSE IV - CRÉDITOS ME/EPP	R\$ 80.690,60	2,05%
<b>TOTAL</b>	<b>R\$ 3.937.453,93</b>	<b>100%</b>

### 6. CONCLUSÃO

As informações aqui reproduzidas foram trazidas por relatórios da recuperanda, em seus respectivos setores.

Sobre as informações contábeis, seguem anexo, e fazem parte da presente peça, os balancetes ofertados pelo setor competente.

Frente ao exposto, vem esta administração judicial, **REQUERER** juntada *Relatório Mensal das Atividades das Devedoras*, cumprindo assim o art. 22, II, "c" da Lei 11.101/2005, **bem como dos documentos que a acompanham**, quais sejam:

- ✓ Balancetes Contábeis de **Novembro/2020**;

Termos em que,

Pede deferimento.

Urussanga – SC, 20 de Janeiro de 2021.

  
**GLADIUS CONSULTORIA E GESTÃO EMPRESARIAL S/S LTDA**  
**Agenor Daufenbach Júnior**  
**Adm. Judicial** CRA/SC 6410 – OAB/SC 32.401

# ANEXO 1

## Cronograma do Andamento Processual

CLAUMANN FABRICAÇÃO DE ESQUADRIAS				
PETS INDÚSTRIA E COMÉRCIO DE ESQUADRIAS EIRELI EPP				
<span style="background-color: #d9ead3; border: 1px solid #ccc; padding: 2px;">EVENTOS CONCLUÍDOS</span> <span style="background-color: #fff2cc; border: 1px solid #ccc; padding: 2px; margin-left: 10px;">EVENTOS EM PAUSA/ETAPA ATUAL</span> <span style="background-color: #f2f2f2; border: 1px solid #ccc; padding: 2px; margin-left: 10px;">EVENTOS NÃO CONCLUÍDOS</span>				<b>Última atualização: 12/01/2021</b>
DATA	EVENTO/ETAPA	INFORMAÇÕES	EVENTOS	LEI N° 11.101/2005
08/08/2019	Distribuição	08/08/2019	1	Art. 48 e 51
	Processo	5000650-15.2019.8.24.0078 (eproc)		
	Vara	1ª Vara		
	Comarca	Urussanga		
	Juiz	Karen Guollo		
20/08/2019	Decisão de Deferimento/Processamento	20/08/2019	6	Art. 52
03/09/2019	Publicação da Decisão de Deferimento	03/09/2019	7 e 8	Art. 52, § 1º, I
08/08/2019	Relação de Credores da Recuperanda	EVENTO 1 - OUT 29 E 30 EVENTO 24 - OUT 2 E 3	1 E 24	Art. 51, III
08/10/2019	Publicação da Relação de Credores da Recuperanda no DJSC	DJSC 3163, de 08/10/2019	41	Art. 52, § 1º, II
03/09/2019	Termo de Compromisso do Administrador Judicial	<i>nihil</i>	28	Art. 33 e Art. 52, I
06/09/2019	Comunicado aos Credores	<i>nihil</i>	<i>nihil</i>	Art. 22, I, a
30/10/2019	Habilitações/Impugnações Administrativas (Prazos) - Ao Administrador Judicial	30/20/2019	<i>nihil</i>	Art. 7º, § 1º
13/12/2019	Apresentação do Plano de Recuperação Judicial	EVENTO 55 - OUT6	56	Art. 53
09/07/2020	Publicação do Plano de Recuperação Judicial no DJSC	DJSC 3341, de 09/07/2020	<i>nihil</i>	Art. 53, Parágrafo Único
09/12/2019	Relação de Credores do Administrador Judicial	EVENTO 56 - OUT2	55	Art. 7º, § 2º
09/07/2020	Publicação da Relação de Credores do Administrador Judicial no DJSC	DJSC 3341, de 09/07/2020	<i>nihil</i>	Art. 7º, § 2º
24/07/2020	Habilitações/Impugnações Judiciais (Prazo de 10 dias)	De 13/07/20 a 24/07/20	<i>nihil</i>	Art. 8º
21/08/2020	Objções ao Plano de Recuperação Judicial (Prazo de 30 dias)	Prazo: 21/08/2020	<i>nihil</i>	Art. 53, Parágrafo Único e Art. 55
<i>nihil</i>	Ausência de Objções ao Plano de Recuperação Judicial	<i>nihil</i>	<i>nihil</i>	Art. 55
22/10/2020	Publicação do Edital de Convocação da Assembleia Geral de Credores	DJSC 3414, de 22/10/2020	<i>nihil</i>	Art. 36 e Art. 56
08/12/2020	Assembleia Geral de Credores - 1ª Convocação	08/12/2020, às 14hrs	187	Art. 36 e Art. 56



08/12/2020	Ata da Assembleia Geral de Credores e Lista de Presença - 1ª Convocação	nihil	187	Art. 37
15/12/2020	Assembleia Geral de Credores - 2ª Convocação - suspensão	15/12/2020, às 14hrs		Art. 36 e Art. 56
15/12/2020	Ata da Assembleia Geral de Credores e Lista de Presença - 2ª Convocação - suspensão	15/12/2020		Art. 37
	Assembleia Geral de Credores - 2ª Convocação - continuação	19/02/2021, às 14hrs		Art. 36 e Art. 56
	Ata da Assembleia Geral de Credores e Lista de Presença - 2ª Convocação - continuação			Art. 37
	Aditamento do Plano de Recuperação Judicial (se houver)			Art. 56, § 3º
	Aprovação do Plano de Recuperação Judicial			Art. 56, § 2º
	Sentença Homologatória da Recuperação Judicial e do Plano			Art. 58
	Publicação da Sentença Homologatória no DJSC			Art. 63
	Homologação do Quadro Geral de Credores (QGC)		nihil	Art. 18
Distribuição	Incidentes Processuais	Andamento Atual		
22/07/2020	5002207-03.2020.8.24.0078	Aguardando decisão		
	Pedido para Encerramento da Recuperação Judicial, por cumprimento			Art. 63
	Término do Prazo da Recuperação Judicial - Cumprimento das Obrigações			Art. 61
	Sentença de Encerramento da Recuperação Judicial - Cumprimento das Obrigações			Art. 63

# ANEXO 2

## Balancetes Contábeis de Novembro/2020

BALANCETE

Código	Classificação	Descrição da conta	Saldo Anterior	Débito	Crédito	Saldo Atual
2	1	<b>ATIVO</b>	<b>2.249.503,94D</b>	<b>16.828.663,24</b>	<b>15.969.141,32</b>	<b>3.109.025,86D</b>
3	1.1	<b>CIRCULANTE</b>	<b>212.996,15D</b>	<b>16.826.027,22</b>	<b>15.891.684,64</b>	<b>1.147.338,73D</b>
4	1.1.01	<b>DISPONIVEL</b>	<b>95.938,01D</b>	<b>3.627.927,12</b>	<b>3.607.238,05</b>	<b>116.627,08D</b>
5	1.1.01.01	<b>CAIXA</b>	<b>8.953,32D</b>	<b>1.210.410,21</b>	<b>1.209.920,61</b>	<b>9.442,92D</b>
6	1.1.01.01.001	Caixa	8.953,32D	1.210.410,21	1.209.920,61	9.442,92D
8	1.1.01.02	<b>BANCOS CONTA MOVIMENTO</b>	<b>86.355,48D</b>	<b>2.416.734,38</b>	<b>2.397.279,65</b>	<b>105.810,21D</b>
9	1.1.01.02.001	Bradesco	1.007,56D	0,00	1.007,56	0,00
1936	1.1.01.02.002	Itau Pets Vinculada 06716-7	160,18D	0,00	0,00	160,18D
2184	1.1.01.02.005	SICOOB	85.187,74D	2.416.734,38	2.396.272,09	105.650,03D
12	1.1.01.03	<b>APLIC DE LIQ IMEDIATA</b>	<b>629,21D</b>	<b>782,53</b>	<b>37,79</b>	<b>1.373,95D</b>
13	1.1.01.03.001	Banco do Brasil	319,08D	0,00	0,00	319,08D
14	1.1.01.03.002	Aplicação Bradesco	37,79D	0,00	37,79	0,00
2185	1.1.01.03.003	SICOOB	272,34D	782,53	0,00	1.054,87D
19	1.1.02	<b>CREDITOS</b>	<b>40.470,01D</b>	<b>1.740.179,00</b>	<b>1.523.854,01</b>	<b>256.795,00D</b>
20	1.1.02.01	<b>CLIENTES</b>	<b>143.103,08D</b>	<b>1.110.441,48</b>	<b>1.052.632,15</b>	<b>200.912,41D</b>
2275	1.1.02.01.001	A. GOLDAY - PLASTICOS E LAMINADOS LTDA - ME	520,42D	0,00	520,42	0,00
1955	1.1.02.01.001	AL 13 SOLUCOES EM ALUMINIO LTDA - EPP	13.718,00D	219.645,67	175.683,81	57.679,86D
1790	1.1.02.01.001	ALUMAP COMERCIO DE ALUMINIOS LTDA ME	0,00	130.185,17	129.501,64	683,53D
2154	1.1.02.01.001	ALUMAT COMERCIO DE ALUMINIOS E ACESSORIOS LTDA ME	5.414,94D	117.163,19	105.420,08	17.158,05D
2045	1.1.02.01.001	ALUMIDEX ESQUADRIAS DE ALUMINIO E VIDROS LTDA - EPP	1.762,00D	39.746,45	41.508,45	0,00
851	1.1.02.01.001	ALUNFER ESQUADRIAS DE ALUMINIO LTDA	5.564,72D	51.812,49	45.762,61	11.614,60D
2263	1.1.02.01.001	ALUPLAST COMERCIO DE ALUMINIOS LTDA	0,00	32.617,01	32.254,37	362,64D
1912	1.1.02.01.001	ALUZAP ESQUADRIAS DE ALUMINIOS LTDA EPP	19.911,83D	146.165,56	149.382,62	16.694,77D
2158	1.1.02.01.001	AV INDUSTRIA DE ESQUADRIAS DE ALUMINIL LTDA	2.114,08D	0,00	0,00	2.114,08D
839	1.1.02.01.001	COCAL ALUMINTOS LTDA	0,00	2.294,39	1.100,05	1.194,34D
756	1.1.02.01.001	CODERPLAST REPRES.COMERCIAIS LTDA	2.437,16D	30.388,39	24.378,18	8.447,37D
1693	1.1.02.01.001	CONSTRUTORA CORBETTA LTDA	2.626,00D	0,00	2.626,00	0,00
1986	1.1.02.01.001	ESQUAZAP ESQUADRIAS DE ALUMINIO ZAPELINI EIRELI EPP	11.104,49D	76.838,20	69.620,04	18.322,65D
2028	1.1.02.01.001	FABIANO SANDRINI PEREIRA	2.270,76D	0,00	0,00	2.270,76D
1996	1.1.02.01.001	FVM VISCARDI COMERCIO PARA CONSTRUCAO LTDA - ME	729,84D	0,00	729,84	0,00
2129	1.1.02.01.001	GRAMPEL INDUSTRIA E COMERCIO LTDA	0,00	18.195,65	12.476,35	5.719,30D
1977	1.1.02.01.001	GS ALUMINIOS LTDA EPP	5.381,49D	30.062,90	31.196,36	4.248,03D
1882	1.1.02.01.001	JM ALUMINIOS LTDA ME	29.452,16D	80.611,08	74.896,99	35.166,25D
2285	1.1.02.01.001	JOSE RICARDO LATRONICO	256,79D	1.821,60	2.078,39	0,00
1980	1.1.02.01.001	METALURGICA ROMAGNA LTDA ME	24.950,12D	79.913,51	92.157,70	12.705,93D
2316	1.1.02.01.001	PARTNERS BRASIL COMERCIO DE PLASTICO LAMINADOS LTI	0,00	6.355,31	4.890,62	1.464,69D
2283	1.1.02.01.001	PARTNERS PACK COM DE PLASTICOS LAMINADOS LTDA	112,32D	602,09	558,81	155,60D
1960	1.1.02.01.001	PARTNERS PACK COMERCIO DE PLASTICOS LAMINADOS (MA	0,00	3.507,72	3.331,76	175,96D
1823	1.1.02.01.001	PEDRO CARDOSO JUNIOR ME	1.511,82D	0,00	1.511,82	0,00
2320	1.1.02.01.001	PERVILLE CONTRUCOES E EMPREENDIMENTOS S/A	0,00	11.596,18	6.862,18	4.734,00D
2164	1.1.02.01.001	REBECA SARA FLORIANO	443,00D	2.533,86	2.976,86	0,00
2060	1.1.02.01.001	STARKE ALUMINIOS LTDA	7.854,74D	2.251,80	10.106,54	0,00
2244	1.1.02.01.001	UNIVIDROS COM E TND E IMPORT DE VIDROS LTDA	2.326,36D	19.060,75	21.387,11	0,00
1885	1.1.02.01.001	W F WORLDPER FERRAGENS LTDA - ME	2.640,04D	7.072,51	9.712,55	0,00
23	1.1.02.03	<b>( - ) DUPLICATAS DESCONTADAS</b>	<b>102.788,07C</b>	<b>348.061,75</b>	<b>245.273,68</b>	<b>0,00</b>
2227	1.1.02.03.003	(-) Desconto Factoring	102.788,07C	348.061,75	245.273,68	0,00
60	1.1.02.10	<b>ADIANTAMENTOS</b>	<b>155,00D</b>	<b>279.007,24</b>	<b>225.948,18</b>	<b>53.214,06D</b>
61	1.1.02.10.001	Adiantamento 13 ° Salario	0,00	51.745,00	0,00	51.745,00D
68	1.1.02.10.008	Adiantamentos a Fornecedores	155,00D	227.262,24	225.948,18	1.469,06D
73	1.1.02.11	<b>BENS EM PODER DE TERCEIROS</b>	<b>0,00</b>	<b>2.668,53</b>	<b>0,00</b>	<b>2.668,53D</b>
74	1.1.02.11.001	Bens em Poder de Terceiros	0,00	2.668,53	0,00	2.668,53D
75	1.1.03	<b>ESTOQUES</b>	<b>72.907,08D</b>	<b>11.457.921,10</b>	<b>10.760.592,58</b>	<b>770.235,60D</b>
76	1.1.03.01	<b>ESTOQUES</b>	<b>72.907,08D</b>	<b>11.457.921,10</b>	<b>10.760.592,58</b>	<b>770.235,60D</b>
77	1.1.03.01.001	Materia - Prima	0,00	270.527,38	55.163,88	215.363,50D
90	1.1.03.01.014	Estoque de Terceiros em nosso Poder	72.907,08D	11.187.393,72	10.705.428,70	554.872,10D
97	1.1.05	<b>DESPESAS ANTECIPADAS</b>	<b>3.681,05D</b>	<b>0,00</b>	<b>0,00</b>	<b>3.681,05D</b>
98	1.1.05.01	<b>DESPESAS ANTECIPADAS</b>	<b>3.681,05D</b>	<b>0,00</b>	<b>0,00</b>	<b>3.681,05D</b>
105	1.1.05.01.007	Indenizacoes Diversas	3.681,05D	0,00	0,00	3.681,05D
110	1.2	<b>NÃO-CIRCULANTE</b>	<b>2.036.507,79D</b>	<b>2.636,02</b>	<b>77.456,68</b>	<b>1.961.687,13D</b>
111	1.2.01	<b>REALIZAVEL A LONGO PRAZO</b>	<b>7.660,20D</b>	<b>0,00</b>	<b>3.664,13</b>	<b>3.996,07D</b>
112	1.2.01.01	<b>INVESTIMENTOS A LONGO PRAZO</b>	<b>7.660,20D</b>	<b>0,00</b>	<b>3.664,13</b>	<b>3.996,07D</b>
113	1.2.01.01.001	Consórcio Itau 3647443	7.660,20D	0,00	3.664,13	3.996,07D
157	1.2.03	<b>IMOBILIZADO</b>	<b>2.028.847,59D</b>	<b>2.636,02</b>	<b>73.792,55</b>	<b>1.957.691,06D</b>
158	1.2.03.01	<b>IMOVEIS</b>	<b>453.809,92D</b>	<b>0,00</b>	<b>0,00</b>	<b>453.809,92D</b>
159	1.2.03.01.001	Edificações e Benefitorias	453.809,92D	0,00	0,00	453.809,92D

LUANA SILVA CLAUMANN  
 ADMINISTRADORA  
 CPF: 046.945.149-11

AGENOR RAMOS  
 Reg. no CRC - SC sob o No. 1500231110-0  
 CPF: 895.496.199-15

**BALANCETE**

Código	Classificação	Descrição da conta	Saldo Anterior	Débito	Crédito	Saldo Atual
<b>163</b>	<b>1.2.03.02</b>	<b>MAQUINAS E EQUIPAMENTOS</b>	<b>500.313,10D</b>	<b>379,00</b>	<b>0,00</b>	<b>500.692,10D</b>
164	1.2.03.02.001	Maquinas e Equipamentos	500.313,10D	379,00	0,00	500.692,10D
<b>168</b>	<b>1.2.03.04</b>	<b>VEICULOS</b>	<b>153.501,02D</b>	<b>0,00</b>	<b>0,00</b>	<b>153.501,02D</b>
169	1.2.03.04.001	Consorcio BB Cota 74 Grupo 934	3.569,32D	0,00	0,00	3.569,32D
170	1.2.03.04.002	Veiculos	149.931,70D	0,00	0,00	149.931,70D
<b>171</b>	<b>1.2.03.05</b>	<b>MOVEIS E UTENSILIOS</b>	<b>89.207,76D</b>	<b>0,00</b>	<b>0,00</b>	<b>89.207,76D</b>
172	1.2.03.05.001	Equip Processamento de Dados	82.957,96D	0,00	0,00	82.957,96D
173	1.2.03.05.002	Movéis e Utensílios	6.249,80D	0,00	0,00	6.249,80D
<b>181</b>	<b>1.2.03.08</b>	<b>IMOBILIZAÇÕES EM ANDAMENTO</b>	<b>1.295.802,68D</b>	<b>0,00</b>	<b>0,00</b>	<b>1.295.802,68D</b>
184	1.2.03.08.003	Imob em Andamento - Prod	1.295.802,68D	0,00	0,00	1.295.802,68D
<b>193</b>	<b>1.2.03.13</b>	<b>OUTRAS IMOBILIZAÇÕES</b>	<b>13.030,00D</b>	<b>2.257,02</b>	<b>0,00</b>	<b>15.287,02D</b>
194	1.2.03.13.001	Outras Imobilizações	13.030,00D	2.257,02	0,00	15.287,02D
<b>195</b>	<b>1.2.03.99</b>	<b>(-) DEPRECIACAO ACUMULADA</b>	<b>476.816,89C</b>	<b>0,00</b>	<b>73.792,55</b>	<b>550.609,44C</b>
197	1.2.03.99.002	(-) Maquinas e Equipamentos	280.499,83C	0,00	51.485,79	331.985,62C
199	1.2.03.99.004	(-) Veiculos	79.224,43C	0,00	3.892,90	83.117,33C
200	1.2.03.99.005	(-) Equip Processamento Dados	45.955,67C	0,00	6.527,04	52.482,71C
201	1.2.03.99.006	(-) Movéis e Utensílios	5.749,22C	0,00	893,86	6.643,08C
205	1.2.03.99.010	(-) Imob em Andamento - Adm	54,67C	0,00	10,34	65,01C
207	1.2.03.99.012	(-) Imob em Andamento - Prod	65.333,07C	0,00	10.982,62	76.315,69C
<b>217</b>	<b>2</b>	<b>PASSIVO</b>	<b>2.249.503,94C</b>	<b>13.681.139,33</b>	<b>14.584.192,36</b>	<b>3.152.556,97C</b>
<b>218</b>	<b>2.1</b>	<b>CIRCULANTE</b>	<b>2.245.242,82C</b>	<b>13.681.139,33</b>	<b>14.584.192,36</b>	<b>3.148.295,85C</b>
<b>219</b>	<b>2.1.01</b>	<b>CIRCULANTE</b>	<b>2.245.242,82C</b>	<b>13.681.139,33</b>	<b>14.584.192,36</b>	<b>3.148.295,85C</b>
<b>220</b>	<b>2.1.01.01</b>	<b>FORNECEDORES</b>	<b>18.670,31C</b>	<b>43.341,85</b>	<b>26.710,38</b>	<b>2.038,84C</b>
1991	2.1.01.01.001	A. SILVA FERRAGENS LTDA	595,02C	3.133,47	2.538,45	0,00
2204	2.1.01.01.001	ALPHA LASER COMERCIO E SERVICOS EIRELI	360,00C	4.647,64	4.555,60	267,96C
2169	2.1.01.01.001	ASSOCIACAO BENEFICENTE DA IND CARB SC -SATC	0,00	2.595,60	3.112,20	516,60C
1754	2.1.01.01.001	FITINTAS COMERCIAL DE MATERIAIS DE SEGUR	0,00	4.484,83	5.120,83	636,00C
2002	2.1.01.01.001	SALVER CONSTRUTORA E INCORPORADORA LTDA	17.645,29C	17.645,29	0,00	0,00
785	2.1.01.01.001	Sysdata Com e Representação em Informati	70,00C	10.835,02	11.383,30	618,28C
<b>221</b>	<b>2.1.01.02</b>	<b>EMPRESTIMOS E FINANCIAMENTOS</b>	<b>1.658.111,68C</b>	<b>308.650,21</b>	<b>535.303,05</b>	<b>1.884.764,52C</b>
1798	2.1.01.02.001	Cartão BNDES - Friske Equipamentos	113.548,62C	0,00	0,00	113.548,62C
1797	2.1.01.02.001	Cartão BNDES - Guerra Caxias do Sul	1.327,79C	0,00	0,00	1.327,79C
1799	2.1.01.02.001	Cartão BNDES - J A FABRIS	1.303,83C	0,00	0,00	1.303,83C
846	2.1.01.02.001	Financiamento Volks - 247276	1.194,84C	0,00	0,00	1.194,84C
1087	2.1.01.02.004	Volkswagen contr. 313833	2.052,65C	0,00	0,00	2.052,65C
1746	2.1.01.02.005	Emp. BB Contrato nº 088.005.103	2.684,92C	0,00	0,00	2.684,92C
1685	2.1.01.02.027	Empréstimo de Terceiros	665.003,44C	308.650,21	535.303,05	891.656,28C
1686	2.1.01.02.036	Contrato Mútuo Rodolfo Carlos Claumann	200.000,00C	0,00	0,00	200.000,00C
1836	2.1.01.02.036	Empréstimo Itaú Capital de Giro 1074837673	10.888,88C	0,00	0,00	10.888,88C
2046	2.1.01.02.038	BB Giro Flex 88.005.627	15.652,25C	0,00	0,00	15.652,25C
2086	2.1.01.02.039	Proger Capital de Giro 88.005.699	47.349,40C	0,00	0,00	47.349,40C
2186	2.1.01.02.040	BB GIRO PROGER 88.005.817	27.541,32C	0,00	0,00	27.541,32C
2201	2.1.01.02.041	BB 88.005.856	85.700,00C	0,00	0,00	85.700,00C
2202	2.1.01.02.042	BB 88.005.857	27.692,31C	0,00	0,00	27.692,31C
2207	2.1.01.02.043	BB GIRO MIX PASEP 88.005.880	75.000,00C	0,00	0,00	75.000,00C
2208	2.1.01.02.044	BB GIRO MIX PASEP 88.005.879	30.000,00C	0,00	0,00	30.000,00C
2266	2.1.01.02.045	Bancos - Operações Judiciais	351.171,43C	0,00	0,00	351.171,43C
<b>222</b>	<b>2.1.01.03</b>	<b>SALARIOS E CONTRIB SOCIAIS</b>	<b>253.427,41C</b>	<b>2.173.729,51</b>	<b>2.315.447,21</b>	<b>395.145,11C</b>
223	2.1.01.03.001	Salarios e Ordenados a Pagar	106.002,00C	1.527.274,41	1.523.395,41	102.123,00C
224	2.1.01.03.002	INSS a Recolher	16.663,82C	137.669,97	133.235,54	12.229,39C
225	2.1.01.03.003	FGTs a Recolher	56.018,90C	179.913,48	133.753,92	9.859,34C
226	2.1.01.03.004	Contrib Sindical a Recolher	5.175,00C	0,00	0,00	5.175,00C
231	2.1.01.03.009	Prov p/ Férias e Encargos	60.508,85C	201.740,47	295.654,40	154.422,78C
232	2.1.01.03.010	Prov p/ 13º Salário e Encargos	0,00	25.380,67	129.460,22	104.071,55C
233	2.1.01.03.011	Pro-Labore a Pagar	4.741,00C	67.120,98	67.289,98	4.910,00C
1830	2.1.01.03.016	IRRF fornecedores	142,50C	1.589,49	1.589,49	142,50C
238	2.1.01.03.016	IRRF s/ Folha de Pagto -	4.175,34C	33.032,04	31.068,25	2.211,55C
<b>239</b>	<b>2.1.01.04</b>	<b>OBRIGAÇÕES FISCAIS</b>	<b>139.982,46C</b>	<b>340.350,39</b>	<b>314.507,72</b>	<b>114.139,79C</b>
247	2.1.01.04.008	CSLL/PIS/Cofins a Recolher	441,75C	5.014,16	5.041,16	468,75C
742	2.1.01.04.009	Simplex Nacional	139.540,71C	307.594,57	184.296,21	16.242,35C
2290	2.1.01.04.011	Parcelamento Simplex Nacional	0,00	27.741,66	125.170,35	97.428,69C
<b>248</b>	<b>2.1.01.05</b>	<b>BENS DE TERCEIROS EM NOSSO PODER</b>	<b>85.937,08C</b>	<b>10.705.428,70</b>	<b>11.189.650,74</b>	<b>570.159,12C</b>
249	2.1.01.05.001	Estoques de terceiros para Industrializa	72.907,08C	10.705.428,70	11.187.393,72	554.872,10C
253	2.1.01.05.005	Bens em comodato	13.030,00C	0,00	2.257,02	15.287,02C
<b>254</b>	<b>2.1.01.06</b>	<b>OBRIGAÇÕES C/ CLIENTES</b>	<b>89.113,88C</b>	<b>109.638,67</b>	<b>202.573,26</b>	<b>182.048,47C</b>

LUANA SILVA CLAUMANN  
 ADMINISTRADORA  
 CPF: 046.945.149-11

AGENOR RAMOS  
 Reg. no CRC - SC sob o No. 15C023151/O-0  
 CPF: 895.496.199-15

**BALANCETE**

Código	Classificação	Descrição da conta	Saldo Anterior	Débito	Crédito	Saldo Atual
255	2.1.01.06.001	Adiantamento de Clientes	89.113,88C	109.638,67	202.573,26	182.048,47C
<b>278</b>	<b>2.2</b>	<b>NÃO-CIRCULANTE</b>	<b>1.065.072,57C</b>	<b>0,00</b>	<b>0,00</b>	<b>1.065.072,57C</b>
<b>279</b>	<b>2.2.01</b>	<b>OBRIGAÇÕES A LONGO PRAZO</b>	<b>1.065.072,57C</b>	<b>0,00</b>	<b>0,00</b>	<b>1.065.072,57C</b>
<b>280</b>	<b>2.2.01.01</b>	<b>EMPRESTIMO E FINANCIAMENTO</b>	<b>1.065.072,57C</b>	<b>0,00</b>	<b>0,00</b>	<b>1.065.072,57C</b>
1934	2.2.01.01.002	Capital de Giro Itaú 1127897740	47.705,57C	0,00	0,00	47.705,57C
1837	2.2.01.01.002	Consortio BB Cota 74 Grupo 934	9.900,16C	0,00	0,00	9.900,16C
1747	2.2.01.01.022	Emp. BB Contrato nº 088.005.103	27.531,46C	0,00	0,00	27.531,46C
1756	2.2.01.01.022	Emp. Itaú Contrato nº 1057469460	11.138,75C	0,00	0,00	11.138,75C
1880	2.2.01.01.023	Empréstimo Caixa 20.0853.606.000017-24	114.435,62C	0,00	0,00	114.435,62C
1881	2.2.01.01.023	Empréstimo Caixa 20.0853.606.0000180-68	78.384,37C	0,00	0,00	78.384,37C
1671	2.2.01.01.026	Capital de Giro Itaú cont 024944739-2	75.000,00C	0,00	0,00	75.000,00C
1684	2.2.01.01.028	Contrato Mútuo Gelma Giron Claumann	300.000,00C	0,00	0,00	300.000,00C
1710	2.2.01.01.030	Empréstimo Cartao BNDES Mega Equipame	16.869,48C	0,00	0,00	16.869,48C
1842	2.2.01.01.030	Itaú Pets Caixa Avai	276.462,49C	0,00	0,00	276.462,49C
1772	2.2.01.01.033	BB Giro Rápido 88003966	5.912,65C	0,00	0,00	5.912,65C
1827	2.2.01.01.033	BNDES Votorantim	5.720,51C	0,00	0,00	5.720,51C
1957	2.2.01.01.037	Capital de Giro Itaú 1151623053	18.952,77C	0,00	0,00	18.952,77C
2221	2.2.01.01.040	EMPRESTIMO 88.005.918	77.058,74C	0,00	0,00	77.058,74C
<b>297</b>	<b>2.4</b>	<b>PATRIMONIO LIQUIDO</b>	<b>1.060.811,45D</b>	<b>0,00</b>	<b>0,00</b>	<b>1.060.811,45D</b>
<b>298</b>	<b>2.4.01</b>	<b>PATRIMONIO LIQUIDO</b>	<b>1.060.811,45D</b>	<b>0,00</b>	<b>0,00</b>	<b>1.060.811,45D</b>
<b>299</b>	<b>2.4.01.01</b>	<b>CAPITAL SOCIAL SUBSCRITO</b>	<b>120.000,00C</b>	<b>0,00</b>	<b>0,00</b>	<b>120.000,00C</b>
302	2.4.01.01.005	Capital Social Integralizado	120.000,00C	0,00	0,00	120.000,00C
<b>313</b>	<b>2.4.04.01</b>	<b>LÚCROS OU PREJUÍZOS ACUMULADOS</b>	<b>1.180.811,45D</b>	<b>0,00</b>	<b>0,00</b>	<b>1.180.811,45D</b>
314	2.4.04.01.001	Lucros Acumulados	1.524.425,12C	0,00	0,00	1.524.425,12C
315	2.4.04.01.002	Prejuízos Acumulados	2.705.236,57D	0,00	0,00	2.705.236,57D
<b>316</b>	<b>3</b>	<b>CUSTOS E DESPESAS OPERACIONAIS</b>	<b>0,00</b>	<b>2.409.502,22</b>	<b>255.661,32</b>	<b>2.153.840,90D</b>
<b>317</b>	<b>3.1</b>	<b>CUSTOS OPERACIONAIS</b>	<b>0,00</b>	<b>1.826.998,12</b>	<b>238.161,69</b>	<b>1.588.836,43D</b>
<b>318</b>	<b>3.1.01</b>	<b>CUSTOS OPERACIONAIS - MATRIZ</b>	<b>0,00</b>	<b>1.826.998,12</b>	<b>238.161,69</b>	<b>1.588.836,43D</b>
<b>319</b>	<b>3.1.01.01</b>	<b>CUSTO DIRETO DE PRODUÇÃO</b>	<b>0,00</b>	<b>858,90</b>	<b>0,00</b>	<b>858,90D</b>
320	3.1.01.01.001	Materia Prima	0,00	858,90	0,00	858,90D
<b>325</b>	<b>3.1.01.02</b>	<b>CUSTO INDIRETO DE PRODUÇÃO</b>	<b>0,00</b>	<b>21.391,41</b>	<b>0,00</b>	<b>21.391,41D</b>
332	3.1.01.02.007	Materia de Consumo	0,00	15.169,50	0,00	15.169,50D
1704	3.1.01.02.009	Alimentação do Trabalhador	0,00	6.221,91	0,00	6.221,91D
<b>336</b>	<b>3.1.01.05</b>	<b>CUSTO SALARIOS E ENCARGOS</b>	<b>0,00</b>	<b>1.559.564,14</b>	<b>219.520,67</b>	<b>1.334.043,47D</b>
337	3.1.01.05.001	Salario	0,00	1.187.737,28	211.847,54	975.889,74D
339	3.1.01.05.003	FGTS	0,00	125.469,27	0,00	125.469,27D
340	3.1.01.05.004	Ferías	0,00	144.943,78	7.652,11	137.291,67D
341	3.1.01.05.005	13º Salario	0,00	95.413,81	21,02	95.392,79D
<b>349</b>	<b>3.1.01.06</b>	<b>GASTOS GERAIS DE FABRICAÇÃO</b>	<b>0,00</b>	<b>251.183,67</b>	<b>18.641,02</b>	<b>232.542,65D</b>
350	3.1.01.06.001	Energia	0,00	164.923,68	0,00	164.923,68D
353	3.1.01.06.004	Assistencia Social	0,00	19.008,45	18.641,02	367,43D
358	3.1.01.06.009	Fretes e Carretos	0,00	4.284,16	0,00	4.284,16D
366	3.1.01.06.017	Depreciação	0,00	62.468,41	0,00	62.468,41D
368	3.1.01.06.999	(-) Custeio	0,00	498,97	0,00	498,97D
<b>372</b>	<b>3.2</b>	<b>DESPESAS OPERACIONAIS</b>	<b>0,00</b>	<b>530.062,86</b>	<b>17.499,63</b>	<b>512.563,23D</b>
<b>373</b>	<b>3.2.01</b>	<b>DESPESAS COMERCIAIS</b>	<b>0,00</b>	<b>1.782,00</b>	<b>0,00</b>	<b>1.782,00D</b>
<b>385</b>	<b>3.2.01.02</b>	<b>DESPESAS GERAIS</b>	<b>0,00</b>	<b>1.782,00</b>	<b>0,00</b>	<b>1.782,00D</b>
410	3.2.01.02.025	Mensalidade e Anuidades	0,00	1.782,00	0,00	1.782,00D
<b>455</b>	<b>3.2.18</b>	<b>GASTOS GERAIS DE ADMINISTRAÇÃO</b>	<b>0,00</b>	<b>528.280,86</b>	<b>17.499,63</b>	<b>510.781,23D</b>
<b>456</b>	<b>3.2.18.01</b>	<b>SALARIOS E ENCARGOS</b>	<b>0,00</b>	<b>253.953,36</b>	<b>17.499,63</b>	<b>236.453,73D</b>
457	3.2.18.01.001	Salarios e Ordenados	0,00	142.217,39	17.495,01	124.722,38D
459	3.2.18.01.003	FGTS	0,00	13.799,71	0,00	13.799,71D
460	3.2.18.01.004	Ferías	0,00	17.975,99	0,00	17.975,99D
461	3.2.18.01.005	13º Salario	0,00	12.843,84	0,00	12.843,84D
465	3.2.18.01.009	Pro Labore	0,00	67.116,43	4,62	67.111,81D
<b>467</b>	<b>3.2.18.02</b>	<b>GASTOS GERAIS</b>	<b>0,00</b>	<b>262.785,03</b>	<b>0,00</b>	<b>262.785,03D</b>
471	3.2.18.02.004	Anuidades e Assinaturas	0,00	2.416,47	0,00	2.416,47D
475	3.2.18.02.008	Seguros	0,00	4.013,23	0,00	4.013,23D
476	3.2.18.02.009	Serviços de Terceiros	0,00	149.918,27	0,00	149.918,27D
1090	3.2.18.02.017	Aluguel	0,00	36.410,50	0,00	36.410,50D
484	3.2.18.02.999	Outros Gastos	0,00	70.026,56	0,00	70.026,56D
<b>485</b>	<b>3.2.18.03</b>	<b>MATERIAIS AUXILIARES</b>	<b>0,00</b>	<b>218,33</b>	<b>0,00</b>	<b>218,33D</b>
487	3.2.18.03.002	Combustiveis e Lubrificantes	0,00	218,33	0,00	218,33D
<b>494</b>	<b>3.2.18.04</b>	<b>DEPRECIACAO</b>	<b>0,00</b>	<b>11.324,14</b>	<b>0,00</b>	<b>11.324,14D</b>

LUANA SILVA CLAUMANN  
 ADMINISTRADORA  
 CPF: 046.945.149-11

AGENOR RAMOS  
 Reg. no CRC - SC sob o No. 15082903/O-0  
 CPF: 895.496.199-15

BALANCETE

Código	Classificação	Descrição da conta	Saldo Anterior	Débito	Crédito	Saldo Atual
495	3.2.18.04.001	Depreciação	0,00	11.324,14	0,00	11.324,14D
<b>496</b>	<b>3.4</b>	<b>FINANCEIRO</b>	<b>0,00</b>	<b>27.209,74</b>	<b>0,00</b>	<b>27.209,74D</b>
497	3.4.01	FINANCEIRO	0,00	2.109,77	0,00	2.109,77D
528	3.4.01.06	IMPOSTOS E TAXAS DIVERSAS	0,00	2.109,77	0,00	2.109,77D
543	3.4.01.06.999	Taxas Diversas	0,00	2.109,77	0,00	2.109,77D
<b>578</b>	<b>3.4.10</b>	<b>ENCARGOS FINANCEIROS</b>	<b>0,00</b>	<b>25.099,97</b>	<b>0,00</b>	<b>25.099,97D</b>
579	3.4.10.01	ENCARGOS FINANCEIROS CG	0,00	6.026,19	0,00	6.026,19D
581	3.4.10.01.002	Despesas Bancárias	0,00	4.798,58	0,00	4.798,58D
584	3.4.10.01.005	Desp Desconto Dupl	0,00	1.227,61	0,00	1.227,61D
<b>592</b>	<b>3.4.10.03</b>	<b>ENCARGOS FINANCEIROS DIVERSOS</b>	<b>0,00</b>	<b>19.073,78</b>	<b>0,00</b>	<b>19.073,78D</b>
593	3.4.10.03.001	Juros Passivos	0,00	2.264,91	0,00	2.264,91D
599	3.4.10.03.007	Despesas financeiras factoring	0,00	14.945,71	0,00	14.945,71D
601	3.4.10.03.009	Juros s/ Impostos	0,00	473,38	0,00	473,38D
605	3.4.10.03.013	Descontos Concedidos	0,00	1.389,78	0,00	1.389,78D
<b>675</b>	<b>3.9</b>	<b>CPY E CMV</b>	<b>0,00</b>	<b>25.231,50</b>	<b>0,00</b>	<b>25.231,50D</b>
676	3.9.01	CUSTOS PROD MERC VENDIDOS	0,00	25.231,50	0,00	25.231,50D
677	3.9.01.01	CUSTOS PROD MERC VENDIDOS	0,00	25.231,50	0,00	25.231,50D
679	3.9.01.01.002	Custo dos Produtos Vendidos	0,00	25.231,50	0,00	25.231,50D
<b>680</b>	<b>4</b>	<b>RECEITAS</b>	<b>0,00</b>	<b>184.522,51</b>	<b>2.294.832,30</b>	<b>2.110.309,79C</b>
681	4.1	RECEITA BRUTA VENDAS / SERVIÇOS	0,00	0,00	2.293.149,70	2.293.149,70C
682	4.1.01	RECEITA BRUTA VENDAS / SERVIÇOS	0,00	0,00	2.293.149,70	2.293.149,70C
683	4.1.01.01	RECEITA BRUTA DE VENDAS / SERVIÇOS - MAT	0,00	0,00	2.293.149,70	2.293.149,70C
688	4.1.01.01.005	Receita Serviços Industrialização	0,00	0,00	2.293.149,70	2.293.149,70C
<b>689</b>	<b>4.2</b>	<b>(-) DEDUÇÕES RECEITA BRUTA</b>	<b>0,00</b>	<b>184.522,51</b>	<b>0,00</b>	<b>184.522,51D</b>
690	4.2.01	(-) DEDUÇÕES DA RECEITA BRUTA	0,00	184.522,51	0,00	184.522,51D
691	4.2.01.01	(-) DEDUÇÕES DA RECEITA BRUTA - MATRIZ	0,00	184.522,51	0,00	184.522,51D
692	4.2.01.01.001	(-) Cancelamento e Devoluções	0,00	226,30	0,00	226,30D
699	4.2.01.01.008	(-) Simples Nacional	0,00	184.296,21	0,00	184.296,21D
<b>700</b>	<b>4.3</b>	<b>OUTRAS RECEITAS</b>	<b>0,00</b>	<b>0,00</b>	<b>117,53</b>	<b>117,53C</b>
701	4.3.01	OUTRAS RECEITAS OPERACIONAIS	0,00	0,00	117,53	117,53C
702	4.3.01.01	RECEITAS FINANCEIRAS	0,00	0,00	99,53	99,53C
703	4.3.01.01.001	Descontos obtidos	0,00	0,00	7,39	7,39C
704	4.3.01.01.002	Juros Ativos	0,00	0,00	92,14	92,14C
<b>711</b>	<b>4.3.01.06</b>	<b>RECEITAS DIVERSAS</b>	<b>0,00</b>	<b>0,00</b>	<b>18,00</b>	<b>18,00C</b>
714	4.3.01.06.003	Amostra Grátis/Bonificação	0,00	0,00	18,00	18,00C
<b>718</b>	<b>4.4</b>	<b>RECEITAS NAO OPERACIONAIS</b>	<b>0,00</b>	<b>0,00</b>	<b>1.565,07</b>	<b>1.565,07C</b>
719	4.4.01	RECEITAS NAO OPERACIONAIS	0,00	0,00	1.565,07	1.565,07C
720	4.4.01.01	RECEITAS DIVERSAS	0,00	0,00	1.565,07	1.565,07C
724	4.4.01.01.004	Receita de Participação	0,00	0,00	1.565,07	1.565,07C

LUANA SILVA CLAUMANN  
 ADMINISTRADORA  
 CPF: 046.945.149-11

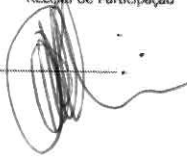

AGENOR RAMOS  
 Reg. no CRC - SC sob o No. 15C023131/O-0  
 CPF: 895.496.199-15

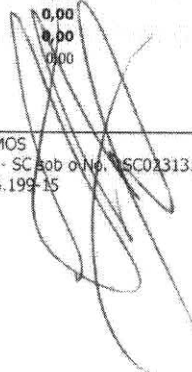

**BALANCETE**

Código	Classificação	Descrição da conta	Saldo Anterior	Débito	Crédito	Saldo Atual
2	1	<b>ATIVO</b>	<b>6.087.546,36D</b>	<b>25.300.464,03</b>	<b>24.099.409,56</b>	<b>7.288.600,83D</b>
3	1.1	<b>CIRCULANTE</b>	<b>2.530.090,48D</b>	<b>25.298.062,84</b>	<b>23.730.828,44</b>	<b>4.097.324,88D</b>
4	1.1.01	<b>DISPONIVEL</b>	<b>86.627,21D</b>	<b>3.763.499,73</b>	<b>3.765.595,62</b>	<b>84.531,32D</b>
5	1.1.01.01	<b>CAIXA</b>	<b>85.108,34D</b>	<b>601.903,85</b>	<b>683.025,58</b>	<b>3.986,61D</b>
6	1.1.01.01.001	Caixa	85.108,34D	601.903,85	683.025,58	3.986,61D
8	1.1.01.02	<b>BANCOS CONTA MOVIMENTO</b>	<b>0,00</b>	<b>3.161.595,88</b>	<b>3.082.570,04</b>	<b>79.025,84D</b>
11	1.1.01.02.003	Sicoob	0,00	3.161.595,88	3.082.570,04	79.025,84D
12	1.1.01.03	<b>APLIC DE LIQ IMEDIATA</b>	<b>715,21D</b>	<b>0,00</b>	<b>0,00</b>	<b>715,21D</b>
15	1.1.01.03.003	Brasilprev	615,21D	0,00	0,00	615,21D
3817	1.1.01.03.009	SICOBCAP	100,00D	0,00	0,00	100,00D
16	1.1.01.04	<b>BANCO C/ VINCULADA</b>	<b>803,66D</b>	<b>0,00</b>	<b>0,00</b>	<b>803,66D</b>
2800	1.1.01.04.001	Banco Itaú - 02040-6	803,66D	0,00	0,00	803,66D
19	1.1.02	<b>CREDITOS</b>	<b>1.218.698,02D</b>	<b>4.920.995,42</b>	<b>4.558.804,30</b>	<b>1.580.889,14D</b>
20	1.1.02.01	<b>CLIENTES</b>	<b>119.115,42D</b>	<b>2.136.798,70</b>	<b>1.881.868,81</b>	<b>374.045,31D</b>
3733	1.1.02.01.001	AL 13 SOLUCOES EM ALUMINIO LTDA - EPP	12.066,20D	98.101,23	109.228,43	939,00D
762	1.1.02.01.001	ALUMASA IND. DE PLASTICO E ALUMINIO LTDA	1.350,00D	34.744,63	24.334,37	11.760,26D
3843	1.1.02.01.001	ALUMIDEX ESQUADRIAS DE ALUMINIO E VIDROS LTDA - EPI	4.313,51D	30.974,56	20.745,57	14.542,50D
3955	1.1.02.01.001	ALUMINIO SANTA CATARINA LTDA	10.573,77D	87.272,05	80.850,84	16.994,98D
757	1.1.02.01.001	ALUMINIOS E VIDROS TUBARAO LTDA ME	4,23D	0,00	4,23	0,00D
946	1.1.02.01.001	BBA SISTEMAS DE ENVIDRACAMENTO LTDA- EPP	9.674,12D	302.103,34	289.679,06	22.098,40D
975	1.1.02.01.001	COCAL ALUMINIOS LTDA ME	1.536,36D	5.695,23	6.616,59	615,00D
3605	1.1.02.01.001	CODERPLAST REPRESENTACOES COM. LTDA	22.019,78D	59.988,03	76.165,04	5.842,77D
4212	1.1.02.01.001	DANILO BALTAZAR DA SILVA 08557277997	0,00	3.113,88	1.690,88	1.423,00D
773	1.1.02.01.001	DEA FAB. DE ARTEF. ALUM. ACO LTDA ME	562,00D	0,00	334,93	227,07D
4052	1.1.02.01.001	DESBRAVADOR VIDROS EIRELI	503,00D	4.865,06	4.469,52	898,54D
778	1.1.02.01.001	GF ESQUADRIAS DE ALUMINIO LTDA	4.094,77D	23.060,26	24.441,09	2.713,94D
3796	1.1.02.01.001	GOEDERT LTDA	12.884,00D	84.147,54	91.659,54	5.372,00D
4229	1.1.02.01.001	HANDLER COMERCIO DE ALUMINIO LTDA	0,00	4.972,87	3.818,78	1.154,09D
4164	1.1.02.01.001	HYDRO EXTRUSION BRASIL S/A	0,00	689.926,65	499.314,94	190.611,71D
4225	1.1.02.01.001	JOSE RICARDO LATRONICO	0,00	760,95	426,95	334,00D
3594	1.1.02.01.001	JOSE RICARDO LATRONICO EPP	81,33D	13.923,48	11.157,76	2.847,05D
2695	1.1.02.01.001	KR DISTRIBUIDORA DE ALUMINIO LTDA - ME	11.706,16D	99.155,64	95.439,29	15.422,51D
921	1.1.02.01.001	PAVA ALUMINIO LTDA ME	508,26D	174,34	682,60	0,00D
761	1.1.02.01.001	PAVA COM. ACES. P/ MADEIRA E ALUMINIO LT	5.408,02D	24.266,92	29.079,43	595,51D
3850	1.1.02.01.001	PERFEITA ESTRUTURAS METALICAS E CONST. LTDA	8.988,23D	196.371,22	150.143,96	55.215,49D
3711	1.1.02.01.001	SALVER CONSTRUTORA E INCORPORADORA LTDA	11.278,29D	270.739,23	269.515,11	12.502,41D
2802	1.1.02.01.001	SERRALHERIA ALUMIVILLE LTDA ME	150,01D	1.479,04	1.074,14	554,91D
4152	1.1.02.01.001	VCF ADM DE IMOVEIS LTDA	1.413,38D	0,00	1.413,38	0,00D
760	1.1.02.01.001	WOLFRE DISTRIBUIDORA DE ALUMINIO LTDA ME	0,00	100.962,55	89.582,38	11.380,17D
23	1.1.02.03	<b>( - ) DUPLICATAS DESCONTADAS</b>	<b>104.337,73C</b>	<b>443.382,77</b>	<b>339.045,04</b>	<b>0,00</b>
4099	1.1.02.03.003	(-) Desconto Factoring	104.337,73C	443.382,77	339.045,04	0,00D
41	1.1.02.08	<b>IMPOSTOS E CONTR A RECUPERAR</b>	<b>1.120.743,85D</b>	<b>430.323,28</b>	<b>355.846,64</b>	<b>1.195.220,49D</b>
42	1.1.02.08.001	Cofins a Recuperar	0,00	169.525,64	169.145,10	380,54D
44	1.1.02.08.003	ICMS a Recuperar	715.976,52D	142.592,60	149.589,76	708.979,36D
45	1.1.02.08.004	IPÍ a Recuperar	404.767,33D	81.400,12	389,48	485.777,97D
48	1.1.02.08.007	PIS a Recuperar	0,00	36.804,92	36.722,30	82,62D
60	1.1.02.10	<b>ADIANTAMENTOS</b>	<b>79.791,43D</b>	<b>1.910.490,67</b>	<b>1.982.043,81</b>	<b>8.238,29D</b>
68	1.1.02.10.008	Adiantamentos a Fornecedores	78.672,41D	1.910.470,87	1.982.043,81	7.099,47D
70	1.1.02.10.010	Adiantamentos	1.119,02D	19,80	0,00	1.138,82D
73	1.1.02.11	<b>BENS EM PODER DE TERCEIROS</b>	<b>3.385,05D</b>	<b>0,00</b>	<b>0,00</b>	<b>3.385,05D</b>
74	1.1.02.11.001	Bens em Poder de Terceiros	3.385,05D	0,00	0,00	3.385,05D
75	1.1.03	<b>ESTOQUES</b>	<b>1.216.306,45D</b>	<b>16.605.107,64</b>	<b>15.406.428,52</b>	<b>2.414.985,57D</b>
76	1.1.03.01	<b>ESTOQUES</b>	<b>1.216.306,45D</b>	<b>16.605.107,64</b>	<b>15.406.428,52</b>	<b>2.414.985,57D</b>
77	1.1.03.01.001	Materia - Prima	799.642,23D	2.326.759,19	1.827.594,69	1.298.806,73D
90	1.1.03.01.014	Estoque de Terceiros em nosso Poder	416.664,22D	14.278.348,45	13.578.833,83	1.116.178,84D
107	1.1.06	<b>OPERACOES C/ MERC DE TERCEIROS</b>	<b>8.458,80D</b>	<b>8.460,05</b>	<b>0,00</b>	<b>16.918,85D</b>
108	1.1.06.01	<b>ENTRADA DE MERC EM CONSIGNAÇÃO</b>	<b>8.458,80D</b>	<b>8.460,05</b>	<b>0,00</b>	<b>16.918,85D</b>
109	1.1.06.01.001	Mercadoria em Consignação	8.458,80D	8.460,05	0,00	16.918,85D
110	1.2	<b>NÃO-CIRCULANTE</b>	<b>3.557.455,88D</b>	<b>2.401,19</b>	<b>368.581,12</b>	<b>3.191.275,95D</b>
111	1.2.01	<b>REALIZAVEL A LONGO PRAZO</b>	<b>48.969,40D</b>	<b>0,00</b>	<b>40.757,92</b>	<b>8.211,48D</b>
112	1.2.01.01	<b>INVESTIMENTOS A LONGO PRAZO</b>	<b>48.969,40D</b>	<b>0,00</b>	<b>40.757,92</b>	<b>8.211,48D</b>
113	1.2.01.01.001	Consórcio Carlessi Proposta 20360	2.522,83D	0,00	2.522,83	0,00D
114	1.2.01.01.002	Consórcio Carlessi Proposta 20359	4.832,06D	0,00	4.032,06	0,00D
115	1.2.01.01.003	Consórcio Carlessi Proposta 20348	297,50D	0,00	0,00	297,50D
2854	1.2.01.01.004	Consórcio Carlessi Proposta 20347	207,00D	0,00	0,00	297,50D

ROGERIO GIRON CLAUMANN  
 ADMINISTRADOR  
 CPF: 461.079.839-53

AGENOR RAMOS  
 CONTADOR Reg. no CRC - SC sob o No. 15CD23131/O-0  
 CPF: 895.496.199-15

**BALANCETE**

Código	Classificação	Descrição da conta	Saldo Anterior	Débito	Crédito	Saldo Atual
2855	1.2.01.01.005	Consórcio Carlessi Proposta 20346	297,50D	0,00	0,00	297,50D
2856	1.2.01.01.006	Consórcio Carlessi Proposta 20345	4.665,36D	0,00	4.665,36	0,00
2857	1.2.01.01.007	Consórcio Carlessi Proposta 20344	297,50D	0,00	0,00	297,50D
2858	1.2.01.01.008	Consórcio Carlessi Proposta 120095	13.812,33D	0,00	13.812,33	0,00
2859	1.2.01.01.009	Consórcio Carlessi Proposta 120090	2.271,38D	0,00	2.271,38	0,00
2860	1.2.01.01.010	Consórcio Carlessi Proposta 19948	9.789,83D	0,00	9.789,83	0,00
2861	1.2.01.01.011	Consórcio Carlessi Proposta 19947	297,50D	0,00	0,00	297,50D
3493	1.2.01.01.012	BB Consorcio Sanderó	1.000,91D	0,00	0,00	1.000,91D
2862	1.2.01.01.012	Consórcio Carlessi Proposta 19946	297,50D	0,00	0,00	297,50D
3823	1.2.01.01.013	Consórcio Itaú 3647001	7.660,20D	0,00	3.664,13	3.996,07D
4061	1.2.01.01.014	CONSÓRCIO BB MOTO XTZ 250 TENERE	1.429,50D	0,00	0,00	1.429,50D
<b>143</b>	<b>1.2.02</b>	<b>INVESTIMENTOS</b>	<b>26.574,94D</b>	<b>1.141,19</b>	<b>0,00</b>	<b>27.716,13D</b>
<b>144</b>	<b>1.2.02.01</b>	<b>PARTICIPAÇÕES EM OUTRAS SOCIEDADES</b>	<b>26.574,94D</b>	<b>1.141,19</b>	<b>0,00</b>	<b>27.716,13D</b>
149	1.2.02.01.006	Sicob - Cota de Capital	26.574,94D	1.141,19	0,00	27.716,13D
<b>157</b>	<b>1.2.03</b>	<b>IMOBILIZADO</b>	<b>3.481.911,54D</b>	<b>1.260,00</b>	<b>327.823,20</b>	<b>3.155.348,34D</b>
<b>158</b>	<b>1.2.03.01</b>	<b>IMOVEIS</b>	<b>1.375.087,54D</b>	<b>0,00</b>	<b>0,00</b>	<b>1.375.087,54D</b>
159	1.2.03.01.001	Edificações	1.325.017,14D	0,00	0,00	1.325.017,14D
161	1.2.03.01.003	Terrenos	50.070,40D	0,00	0,00	50.070,40D
<b>163</b>	<b>1.2.03.02</b>	<b>MAQUINAS E EQUIPAMENTOS</b>	<b>2.598.588,09D</b>	<b>1.260,00</b>	<b>45.000,00</b>	<b>2.554.848,09D</b>
164	1.2.03.02.001	Maquinas e Equipamentos	2.598.588,09D	1.260,00	45.000,00	2.554.848,09D
<b>168</b>	<b>1.2.03.04</b>	<b>VEICULOS</b>	<b>703.446,52D</b>	<b>0,00</b>	<b>0,00</b>	<b>703.446,52D</b>
169	1.2.03.04.001	Consortio Veículos BB - Sanderó 1.0 5P	1.554,81D	0,00	0,00	1.554,81D
170	1.2.03.04.002	Veiculos	627.516,45D	0,00	0,00	627.516,45D
2779	1.2.03.04.003	Consortio Sponchiado	74.375,26D	0,00	0,00	74.375,26D
<b>171</b>	<b>1.2.03.05</b>	<b>MOVEIS E UTENSILIOS</b>	<b>25.998,90D</b>	<b>0,00</b>	<b>0,00</b>	<b>25.998,90D</b>
172	1.2.03.05.001	Equip Processamento de Dados	22.202,90D	0,00	0,00	22.202,90D
173	1.2.03.05.002	Móveis e Utensílios	3.796,00D	0,00	0,00	3.796,00D
<b>181</b>	<b>1.2.03.08</b>	<b>IMOBILIZAÇÕES EM ANDAMENTO</b>	<b>956.736,75D</b>	<b>0,00</b>	<b>0,00</b>	<b>956.736,75D</b>
184	1.2.03.08.003	Imob em Andamento - Prod	956.736,75D	0,00	0,00	956.736,75D
<b>193</b>	<b>1.2.03.13</b>	<b>OUTRAS IMOBILIZAÇÕES</b>	<b>5.380,00D</b>	<b>0,00</b>	<b>0,00</b>	<b>5.380,00D</b>
2737	1.2.03.13.001	Bens recebidos para demonstração	2.500,00D	0,00	0,00	2.500,00D
194	1.2.03.13.001	Outras Imobilizações	2.880,00D	0,00	0,00	2.880,00D
<b>195</b>	<b>1.2.03.99</b>	<b>(-) DEPRECIACÃO ACUMULADA</b>	<b>2.183.326,26C</b>	<b>0,00</b>	<b>282.823,20</b>	<b>2.466.149,46C</b>
196	1.2.03.99.001	(-) Edificações	348.378,16C	0,00	40.324,24	386.702,40C
197	1.2.03.99.002	(-) Maquinas e Equipamentos	1.643.777,82C	0,00	239.536,99	1.883.314,81C
199	1.2.03.99.004	(-) Veiculos	172.447,33C	0,00	0,00	172.447,33C
200	1.2.03.99.005	(-) Equip Processamento Dados	5.269,65C	0,00	706,31	5.975,96C
201	1.2.03.99.006	(-) Móveis e Utensílios	2.110,38C	0,00	347,93	2.458,31C
211	1.2.03.99.016	(-) Outras Imobilizações	13.342,92C	0,00	1.907,73	15.250,65C
<b>217</b>	<b>2</b>	<b>PASSIVO</b>	<b>6.087.546,36C</b>	<b>16.929.675,24</b>	<b>18.145.937,91</b>	<b>7.303.809,03C</b>
<b>218</b>	<b>2.1</b>	<b>CIRCULANTE</b>	<b>3.557.988,16C</b>	<b>16.803.787,50</b>	<b>17.689.794,49</b>	<b>4.443.995,15C</b>
<b>219</b>	<b>2.1.01</b>	<b>CIRCULANTE</b>	<b>3.557.988,16C</b>	<b>16.803.787,50</b>	<b>17.689.794,49</b>	<b>4.443.995,15C</b>
<b>220</b>	<b>2.1.01.01</b>	<b>FORNECEDORES</b>	<b>708.061,38C</b>	<b>2.413.654,24</b>	<b>2.418.528,08</b>	<b>712.935,22C</b>
3931	2.1.01.01.001	ACOSUL COMERCIO E INDUSTRIA DE FERRO E ACO LTDA	0,00	6.078,54	6.692,82	614,28C
2557	2.1.01.01.001	ADEXA INDUSTRIA E COMERCIO LTDA	72.256,50C	226.348,50	226.348,50	72.256,50C
903	2.1.01.01.001	AKZO NOBEL LTDA	5.529,01C	23.848,02	23.848,02	5.529,01C
4056	2.1.01.01.001	ALIANCA TRANSPORTES RODOVIARIO LTDA	1.102,86C	3.052,84	1.949,98	0,00
797	2.1.01.01.001	ALUMASA IND. DE PLASTICO E ALUMINIO LTDA	0,00	1.167,37	3.502,44	2.335,07C
3639	2.1.01.01.001	BRENNER-SISTEMAS DE AQUECIMENTO LTDA ME	0,00	1.881,24	3.084,50	1.203,26C
2948	2.1.01.01.001	BUSCHLE & LEPPER S/A	3.100,00C	39.859,20	39.859,20	3.100,00C
786	2.1.01.01.001	COMPANHIA DE GAS DE SANTA CATARINA SCGAS	45.665,28C	325.488,38	325.488,38	45.665,28C
973	2.1.01.01.001	D'MARK REGISTROS DE MARCAS E PATENTES	0,00	1.689,40	2.252,40	563,00C
4170	2.1.01.01.001	DOUTORES DA WEB TECNOLOGIA DIGITAL LTDA.	0,00	7.226,45	8.258,80	1.032,35C
928	2.1.01.01.001	ECOFAQ RESÍDUOS E TRANSPORTE LTDA -ME	2.016,72C	2.016,72	0,00	0,00
846	2.1.01.01.001	ERZINGER IND. MECANICA LTDA	1.073,77C	1.073,77	5.197,82	5.197,82C
904	2.1.01.01.001	EXPRESSO 9002 TRANSPORTES LTDA EPP	83,36C	587,84	504,48	0,00
1013	2.1.01.01.001	FAB ARTEF LATEX ESTRELA - EPRISTINTA LTD	30.375,06C	743.344,36	743.344,37	30.375,07C
2980	2.1.01.01.001	IKG QUIMICA E MET. LTDA	592,67C	2.459,52	1.866,85	0,00
1824	2.1.01.01.001	INOX-TECH COMERCIO DE ACOS INOXIDAVEIS L	1.175,61C	0,00	0,00	1.175,61C
905	2.1.01.01.001	ISOCOAT TINTAS E VERNIZES LTDA	212.864,42C	931.110,12	931.131,69	212.885,99C
4131	2.1.01.01.001	KENJI INDUSTRIA QUIMICA LTDA	6.381,53C	7.431,33	1.049,60	0,00
979	2.1.01.01.001	KHRONOS SEGURANCA PRIVADA LTDA	553,04C	5.368,21	5.311,37	496,20C
1726	2.1.01.01.001	KHRONOS SERVICOS ESPECIALIZADOS LTDA	160,00C	220,00	60,00	0,00
4172	2.1.01.01.001	LABORATORIO BIOLOGICO ANALISE QUIMICA E MICROBIOL	0,00	2.082,16	2.665,14	582,98C
4197	2.1.01.01.001	MAGIPACK COMERCIO ATACADISTA DE PLASTICO	0,00	3.807,22	5.012,90	1.705,68C
2925	2.1.01.01.001	MARICEL DE MEDEIROS 85122785953	2.984,45C	13.458,51	12.738,46	2.264,40C
3392	2.1.01.01.001	METALURGICA ERBART LTDA	2.701,13C	1.311,19	1.311,19	2.701,13C

ROGERIO GIRON CLAUMANN  
 ADMINISTRADOR  
 CPF: 461.079.839-53

AGENOR RAMOS  
 CONTADOR Reg. no CRC - SC sob o No. 150223131/0-0  
 CPF: 895.496.199-15



**BALANCETE**

Código	Classificação	Descrição da conta	Saldo Anterior	Débito	Crédito	Saldo Atual
3779	2.1.01.01.001	PAUMAR S.A - INDUSTRIA E COMERCIO	302.268,46C	0,00	0,00	302.268,46C
863	2.1.01.01.001	PETRONUNES TRANSP REV RET DERIV PETR LTD	9.270,00C	0,00	0,00	9.270,00C
1752	2.1.01.01.001	PROPEQ PRODUTOS QUIMICOS LTDA	111,50C	5.587,50	6.049,00	573,00C
1772	2.1.01.01.001	TRANSAL TRANSPORTADORA SALVAN LTDA	256,01C	37.284,59	39.517,71	2.489,13C
3446	2.1.01.01.001	URCC RECICLAVEIS EIRELI - ME	0,00	14.071,46	15.182,46	1.111,00C
4145	2.1.01.01.001	WALTRICK QUIMICA SUL LTDA EPP	7.540,00C	6.300,00	6.300,00	7.540,00C
<b>221</b>	<b>2.1.01.02</b>	<b>EMPRESTIMOS E FINANCIAMENTOS</b>	<b>842.214,07C</b>	<b>52.584,38</b>	<b>76.795,42</b>	<b>866.425,11C</b>
958	2.1.01.02.001	BB - Finame PSI - Linha Pintura 40/00564-x	16.043,30C	16.043,30	0,00	0,00
2563	2.1.01.02.009	BB Sicoob	28.544,73C	28.544,73	0,00	0,00
2911	2.1.01.02.021	Itaú Conta Movimento	18.907,33C	7.996,35	0,00	10.910,98C
2756	2.1.01.02.022	BADESC 28/12/2012	60.529,98C	0,00	0,00	60.529,98C
2772	2.1.01.02.023	BADESC 19/03/2013	69.163,78C	0,00	0,00	69.163,78C
3757	2.1.01.02.034	Capital de Giro Itaú 1181460039	15.583,99C	0,00	0,00	15.583,99C
3821	2.1.01.02.034	Capital de Giro Itaú 1239502543	56.256,50C	0,00	0,00	56.256,50C
3831	2.1.01.02.035	BB Giro Flex 88.005.628	6.471,25C	0,00	0,00	6.471,25C
4013	2.1.01.02.036	Giropre Merc Vernaq 56140814-7	268.904,51C	0,00	0,00	268.904,51C
3879	2.1.01.02.036	Proger Capital de Giro 88.005.698	46.655,37C	0,00	0,00	46.655,37C
4077	2.1.01.02.039	CAP GIRO 1406381432	90.918,75C	0,00	0,00	90.918,75C
4167	2.1.01.02.040	Bancos - Operações Judiciais	119.438,63C	0,00	0,00	119.438,63C
4171	2.1.01.02.041	Avalistas Credores	44.795,95C	0,00	76.795,42	121.591,37C
<b>222</b>	<b>2.1.01.03</b>	<b>SALARIOS E CONTRIB SOCIAIS</b>	<b>97.674,67C</b>	<b>442.280,78</b>	<b>443.707,01</b>	<b>99.100,90C</b>
223	2.1.01.03.001	Salarios e Ordenados a Pagar	17.666,00C	236.551,97	232.990,97	14.105,00C
224	2.1.01.03.002	INSS a Recolher	10.002,13C	87.342,20	85.075,05	7.734,98C
225	2.1.01.03.003	FGTS a Recolher	8.411,13C	30.600,98	23.670,83	1.480,98C
231	2.1.01.03.009	Prov p/ Férias e Encargos	57.492,18C	67.669,60	59.368,55	49.191,13C
232	2.1.01.03.010	Prov p/ 13º Salario e Encargos	0,00	2.138,81	24.062,84	21.924,03C
233	2.1.01.03.011	Pro-Labore a Pagar	888,00C	11.961,60	12.003,60	930,00C
238	2.1.01.03.016	IRRF s/ Folha de Pagto	1.602,88C	5.537,13	4.591,25	657,00C
2395	2.1.01.03.017	Farmacia a pagar	1.612,35C	478,49	1.943,92	3.077,78C
<b>239</b>	<b>2.1.01.04</b>	<b>OBRIGAÇÕES FISCAIS</b>	<b>2.150,88C</b>	<b>252.844,75</b>	<b>251.330,73</b>	<b>636,86C</b>
242	2.1.01.04.003	PIS a Recolher	260,36C	43.739,08	43.478,72	0,00
245	2.1.01.04.006	Cofins a Recolher	1.199,23C	201.464,79	200.265,56	0,00
2573	2.1.01.04.012	ISS a recolher	11,85C	115,03	103,18	0,00
2574	2.1.01.04.013	IRRF a recolher	159,00C	1.764,23	1.747,73	142,50C
3406	2.1.01.04.014	Retenção 4,65%	520,44C	5.761,62	5.735,54	494,36C
<b>248</b>	<b>2.1.01.05</b>	<b>BENS DE TERCEIROS EM NOSSO PODER</b>	<b>419.544,22C</b>	<b>13.578.833,83</b>	<b>14.278.348,45</b>	<b>1.119.058,84C</b>
249	2.1.01.05.001	Estoque de terceiros p/ industrialização	416.664,22C	13.578.833,83	14.278.348,45	1.116.178,84C
253	2.1.01.05.005	Bens em comodato	2.880,00C	0,00	0,00	2.880,00C
<b>254</b>	<b>2.1.01.06</b>	<b>OBRIGAÇÕES C/ CLIENTES</b>	<b>1.474.861,59C</b>	<b>58.566,97</b>	<b>212.624,75</b>	<b>1.628.919,37C</b>
255	2.1.01.06.001	Adiantamento de Clientes	1.474.861,59C	58.566,97	212.624,75	1.628.919,37C
<b>270</b>	<b>2.1.01.10</b>	<b>MERCAD RECEBIDAS EM CONSIGNAÇÃO</b>	<b>8.458,80C</b>	<b>0,00</b>	<b>8.460,05</b>	<b>16.918,85C</b>
271	2.1.01.10.001	Mercadoria em consignação	8.458,80C	0,00	8.460,05	16.918,85C
<b>274</b>	<b>2.1.01.11</b>	<b>OUTRAS EXIGIB A CURTO PRAZO</b>	<b>5.022,55C</b>	<b>5.022,55</b>	<b>0,00</b>	<b>0,00</b>
3438	2.1.01.11.005	Consortio Carlessi Proposta 20345	2.611,88C	2.611,88	0,00	0,00
3439	2.1.01.11.005	Consortio Carlessi Proposta 20359	2.410,67C	2.410,67	0,00	0,00
<b>278</b>	<b>2.2</b>	<b>NÃO-CIRCULANTE</b>	<b>1.569.083,59C</b>	<b>125.887,74</b>	<b>456.143,42</b>	<b>1.899.339,27C</b>
<b>279</b>	<b>2.2.01</b>	<b>OBRIGAÇÕES A LONGO PRAZO</b>	<b>1.569.083,59C</b>	<b>125.887,74</b>	<b>456.143,42</b>	<b>1.899.339,27C</b>
<b>280</b>	<b>2.2.01.01</b>	<b>EMPRESTIMO E FINANCIAMENTO</b>	<b>1.566.583,59C</b>	<b>125.887,74</b>	<b>456.143,42</b>	<b>1.896.839,27C</b>
959	2.2.01.01.001	BB - Finame PSI - Linha Pintura 40/00564-x	47.922,74C	47.922,74	0,00	0,00
282	2.2.01.01.002	Empréstimo de Terceiros	98.032,00C	77.965,00	456.143,42	476.210,42C
2757	2.2.01.01.020	BADESC 28/12/2012	189.551,83C	0,00	0,00	189.551,83C
2773	2.2.01.01.023	BADESC 19/03/2013	395.221,76C	0,00	0,00	395.221,76C
2791	2.2.01.01.025	Contrato Mútuo Ivan Ribeiro	200.000,00C	0,00	0,00	200.000,00C
2792	2.2.01.01.026	Contrato Mútuo Gelma Giron Claumann	200.000,00C	0,00	0,00	200.000,00C
2847	2.2.01.01.028	Emprestimo Itaú Contrato 062542977-4	888,99C	0,00	0,00	888,99C
2848	2.2.01.01.028	Emprestimo Sicoob Contrato 48653-5	1.166,86C	0,00	0,00	1.166,86C
3533	2.2.01.01.029	BADESC/PROGEREN 2015008300	188.516,57C	0,00	0,00	188.516,57C
3537	2.2.01.01.029	Itaú Claumann Caixa Aval	22.000,00C	0,00	0,00	22.000,00C
3394	2.2.01.01.031	Cartão BNDES - Panatlantica	3.002,72C	0,00	0,00	3.002,72C
3654	2.2.01.01.032	Capital de Giro Itaú 1127353314	15.391,76C	0,00	0,00	15.391,76C
3395	2.2.01.01.032	Cartão BNDES - Sidersul	397,58C	0,00	0,00	397,58C
4089	2.2.01.01.036	EMPRESTIMO 88.005.918	204.490,78C	0,00	0,00	204.490,78C
<b>291</b>	<b>2.2.01.05</b>	<b>OUTRAS EXIGIB LONGO PRAZO</b>	<b>2.500,00C</b>	<b>0,00</b>	<b>0,00</b>	<b>2.500,00C</b>
292	2.2.01.05.001	Bens recebidos para demonstração	2.500,00C	0,00	0,00	2.500,00C
<b>297</b>	<b>2.3</b>	<b>PATRIMONIO LIQUIDO</b>	<b>960.474,61C</b>	<b>0,00</b>	<b>0,00</b>	<b>960.474,61C</b>
<b>298</b>	<b>2.3.01</b>	<b>PATRIMONIO LIQUIDO</b>	<b>460.000,00C</b>	<b>0,00</b>	<b>0,00</b>	<b>460.000,00C</b>

ROGERIO GIRON CLAUMANN  
 ADMINISTRADOR  
 CPF: 461.079.839-53

AGENOR RAMOS  
 CONTADOR Reg. no CRC - SC sob o No. 15002311/0-0  
 CPF: 895.496.199-15

**BALANCETE**

Código	Classificação	Descrição da conta	Saldo Anterior	Débito	Crédito	Saldo Atual
299	2.3.01.01	<b>CAPITAL SOCIAL SUBSCRITO</b>	460.000,00C	0,00	0,00	460.000,00C
302	2.3.01.01.005	Capital Social Integralizado	460.000,00C	0,00	0,00	460.000,00C
307	2.3.03	<b>RESERVAS DE REAVLIAÇÃO</b>	500.474,61C	0,00	0,00	500.474,61C
313	2.3.03.01	<b>LUCROS OU PREJUIZOS ACUMULADOS</b>	500.474,61C	0,00	0,00	500.474,61C
314	2.3.03.01.001	Reserva de Lucros	1.332.092,83C	0,00	0,00	1.332.092,83C
315	2.3.03.01.002	Prejuizos Acumulados	831.618,22D	0,00	0,00	831.618,22D
316	3	<b>CUSTOS E DESPESAS OPERACIONAIS</b>	0,00	2.490.056,44	68.464,06	2.421.592,38D
317	3.1	<b>CUSTOS OPERACIONAIS</b>	0,00	632.006,43	62.588,34	569.418,09D
318	3.1.01	<b>CUSTOS OPERACIONAIS - MATRIZ</b>	0,00	632.006,43	62.588,34	569.418,09D
325	3.1.01.02	<b>CUSTO INDIRETO DE PRODUÇÃO</b>	0,00	120.230,67	0,00	120.230,67D
326	3.1.01.02.001	Despesas de Manutenção	0,00	43.723,56	0,00	43.723,56D
329	3.1.01.02.004	Assistencia Social	0,00	1.698,29	0,00	1.698,29D
332	3.1.01.02.007	Material de Consumo	0,00	74.808,82	0,00	74.808,82D
336	3.1.01.05	<b>CUSTO SALARIOS E ENCARGOS</b>	0,00	231.611,92	62.588,34	169.023,58D
337	3.1.01.05.001	Salario	0,00	150.026,67	60.026,84	89.999,83D
338	3.1.01.05.002	INSS	0,00	34.558,18	2.559,08	31.999,10D
339	3.1.01.05.003	FGTS	0,00	18.467,25	0,00	18.467,25D
340	3.1.01.05.004	Ferias	0,00	19.419,52	0,00	19.419,52D
341	3.1.01.05.005	13º Salario	0,00	9.140,30	2,42	9.137,88D
349	3.1.01.06	<b>GASTOS GERAIS DE FABRICAÇÃO</b>	0,00	280.163,84	0,00	280.163,84D
353	3.1.01.06.004	Assistencia Social	0,00	206,61	0,00	206,61D
364	3.1.01.06.015	Refeicao	0,00	96,00	0,00	96,00D
366	3.1.01.06.017	Depreciação	0,00	279.861,23	0,00	279.861,23D
372	3.2	<b>DESPESAS OPERACIONAIS</b>	0,00	417.848,56	5.875,71	411.972,85D
373	3.2.01	<b>DESPESAS COMERCIAIS</b>	0,00	7.781,02	0,00	7.781,02D
385	3.2.01.02	<b>DESPESAS GERAIS</b>	0,00	7.781,02	0,00	7.781,02D
389	3.2.01.02.004	Doacoes	0,00	300,00	0,00	300,00D
391	3.2.01.02.006	Despesas c/ Veiculos	0,00	4.676,00	0,00	4.676,00D
407	3.2.01.02.022	Amstras Gratis/ Bonificação	0,00	227,72	0,00	227,72D
408	3.2.01.02.023	Correios	0,00	134,70	0,00	134,70D
410	3.2.01.02.025	Mensalidade e Anuidades	0,00	2.442,60	0,00	2.442,60D
424	3.2.03	<b>DESPESAS C/ REFEITORIO</b>	0,00	36,00	0,00	36,00D
435	3.2.03.02	<b>GASTOS GERAIS</b>	0,00	36,00	0,00	36,00D
436	3.2.03.02.001	Alimentos e Ingredientes	0,00	36,00	0,00	36,00D
455	3.2.18	<b>GASTOS GERAIS DE ADMINISTRAÇÃO</b>	0,00	410.031,54	5.875,71	404.155,83D
456	3.2.18.01	<b>SALARIOS E ENCARGOS</b>	0,00	154.002,76	5.875,71	148.127,05D
457	3.2.18.01.001	Salarios e Ordenados	0,00	84.678,43	5.796,58	78.881,85D
458	3.2.18.01.002	INSS	0,00	30.788,05	71,23	30.716,82D
459	3.2.18.01.003	FGTS	0,00	8.606,29	0,00	8.606,29D
460	3.2.18.01.004	Ferias	0,00	10.838,52	0,00	10.838,52D
461	3.2.18.01.005	13º Salario	0,00	7.594,78	0,00	7.594,78D
465	3.2.18.01.009	Pro Labore	0,00	11.496,69	7,90	11.488,79D
467	3.2.18.02	<b>GASTOS GERAIS</b>	0,00	253.066,81	0,00	253.066,81D
468	3.2.18.02.001	Agua	0,00	924,00	0,00	924,00D
471	3.2.18.02.004	Anuidades e Assinaturas	0,00	475,00	0,00	475,00D
475	3.2.18.02.008	Seguros	0,00	5.770,73	0,00	5.770,73D
476	3.2.18.02.009	Servicos de Terceiros	0,00	190.417,71	0,00	190.417,71D
478	3.2.18.02.011	Despesas de comunicação	0,00	12.465,85	0,00	12.465,85D
484	3.2.18.02.999	Outros Gastos	0,00	43.013,52	0,00	43.013,52D
494	3.2.18.04	<b>DEPRECIACAO</b>	0,00	2.961,97	0,00	2.961,97D
495	3.2.18.04.001	Depreciação	0,00	2.961,97	0,00	2.961,97D
496	3.4	<b>FINANCEIRO</b>	0,00	51.245,36	0,01	51.245,35D
497	3.4.01	<b>FINANCEIRO</b>	0,00	8.639,80	0,00	8.639,80D
528	3.4.01.06	<b>IMPOSTOS E TAXAS DIVERSAS</b>	0,00	8.639,80	0,00	8.639,80D
543	3.4.01.06.999	Taxas Diversas	0,00	8.639,80	0,00	8.639,80D
578	3.4.10	<b>ENCARGOS FINANCEIROS</b>	0,00	42.605,56	0,01	42.605,55D
579	3.4.10.01	<b>ENCARGOS FINANCEIROS CG</b>	0,00	24.825,08	0,01	24.825,07D
580	3.4.10.01.001	Juros Bancarios	0,00	10.736,89	0,00	10.736,89D
581	3.4.10.01.002	Despesas Bancarias	0,00	5.810,68	0,01	5.810,67D
584	3.4.10.01.005	Desp Desconto Dupl	0,00	3.254,50	0,00	3.254,50D
586	3.4.10.01.007	Juros s/ Empréstimo C G	0,00	5.023,01	0,00	5.023,01D
592	3.4.10.03	<b>ENCARGOS FINANCEIROS DIVERSOS</b>	0,00	17.780,48	0,00	17.780,48D
593	3.4.10.03.001	Juros Passivos	0,00	625,70	0,00	625,70D
599	3.4.10.03.007	Despesas financeiras factoring	0,00	17.137,06	0,00	17.137,06D

ROGERIO GIRON CLAUMANN  
 ADMINISTRADOR  
 CPF: 461.079.839-53

AGENOR RAMOS  
 CONTADOR Reg. no CRC - SC sob o No. 15C023131/0-0  
 CPF: 895.496.199-15

**BALANCETE**

Código	Classificação	Descrição da conta	Saldo Anterior	Débito	Crédito	Saldo Atual
605	3.4.10.03.013	Descontos Concedidos	0,00	17,72	0,00	17,72D
615	3.5	<b>CICLO DIRETIVO</b>	0,00	10,00	0,00	10,00D
638	3.5.04	PROGR FORMAÇÃO PROFISSIONAL	0,00	10,00	0,00	10,00D
648	3.5.04.02	GASTOS GERAIS	0,00	10,00	0,00	10,00D
653	3.5.04.02.005	Taxas	0,00	10,00	0,00	10,00D
662	3.8	<b>DESPESAS NÃO OPERACIONAIS</b>	0,00	6,90	0,00	6,90D
663	3.8.01	DESPESAS NÃO OPERACIONAIS	0,00	6,90	0,00	6,90D
664	3.8.01.01	DESPESAS NAO OPERACIONAIS	0,00	6,90	0,00	6,90D
673	3.8.01.01.009	Outras Desp Nao Operacionais	0,00	6,90	0,00	6,90D
675	3.9	<b>CPV E CMV</b>	0,00	1.388.939,19	0,00	1.388.939,19D
676	3.9.01	CUSTOS PROD MERC VENDIDOS	0,00	1.388.939,19	0,00	1.388.939,19D
677	3.9.01.01	CUSTOS PROD MERC VENDIDOS	0,00	1.388.939,19	0,00	1.388.939,19D
679	3.9.01.01.002	Custo dos Produtos Vendidos	0,00	1.388.939,19	0,00	1.388.939,19D
680	4	<b>RECEITAS</b>	0,00	392.095,36	2.798.479,54	2.406.384,18C
681	4.1	RECEITA BRUTA VENDAS / SERVIÇOS	0,00	0,00	2.755.719,47	2.755.719,47C
682	4.1.01	RECEITA BRUTA VENDAS / SERVIÇOS	0,00	0,00	2.755.719,47	2.755.719,47C
683	4.1.01.01	RECEITA BRUTA DE VENDAS / SERVIÇOS - MAT	0,00	0,00	2.755.719,47	2.755.719,47C
688	4.1.01.01.005	Receita Serviços Prestados	0,00	0,00	2.755.719,47	2.755.719,47C
689	4.2	(-) DEDUÇÕES RECEITA BRUTA	0,00	392.095,33	0,00	392.095,33D
690	4.2.01	(-) DEDUÇÕES DA RECEITA BRUTA	0,00	392.095,33	0,00	392.095,33D
691	4.2.01.01	(-) DEDUÇÕES DA RECEITA BRUTA - MATRIZ	0,00	392.095,33	0,00	392.095,33D
694	4.2.01.01.003	(-) ICMS s/ Vendas	0,00	148.351,05	0,00	148.351,05D
695	4.2.01.01.004	(-) Pis s/ Faturamento	0,00	43.478,72	0,00	43.478,72D
696	4.2.01.01.005	(-) Cofins s/ Faturamento	0,00	200.265,56	0,00	200.265,56D
700	4.3	<b>OUTRAS RECEITAS</b>	0,00	0,03	4.067,14	4.067,11C
701	4.3.01	OUTRAS RECEITAS OPERACIONAIS	0,00	0,03	4.067,14	4.067,11C
702	4.3.01.01	RECEITAS FINANCEIRAS	0,00	0,03	804,92	804,89C
703	4.3.01.01.001	Descontos obtidos	0,00	0,03	405,83	405,80C
704	4.3.01.01.002	Juros Ativos	0,00	0,00	399,09	399,09C
711	4.3.01.06	RECEITAS DIVERSAS	0,00	0,00	3.262,22	3.262,22C
714	4.3.01.06.003	Amostra Gratis/Bonificação	0,00	0,00	52,15	52,15C
717	4.3.01.06.999	Outras receitas operacionais	0,00	0,00	3.210,07	3.210,07C
718	4.4	<b>RECEITAS NAO OPERACIONAIS</b>	0,00	0,00	38.692,93	38.692,93C
719	4.4.01	RECEITAS NAO OPERACIONAIS	0,00	0,00	38.692,93	38.692,93C
720	4.4.01.01	RECEITAS DIVERSAS	0,00	0,00	38.692,93	38.692,93C
724	4.4.01.01.004	Receita de Participação	0,00	0,00	2.282,43	2.282,43C
728	4.4.01.01.999	Outras Receitas Nao Operacionais	0,00	0,00	36.410,50	36.410,50C

ROGERIO GIRON CLAUMANN  
 ADMINISTRADOR  
 CPF: 461.079.839-53



AGENOR RAMOS  
 CONTADOR Reg. no CRC - SC sob o No. 15C023131/O-0  
 CPF: 895.496.199-15

