

EXMO(A) SR(A) DR(A) JUIZ(ÍZA) DE DIREITO DA 1ª VARA DA COMARCA DE URUSSANGA – SC

Processo: *5000650-15.2019.8.24.0078*
Tipo: *Recuperação Judicial*
Autores: *Claumann Fabricação de Esquadrias e Pets Indústria e Comércio de Esquadrias Eireli Epp*

GLADIUS CONSULTORIA E GESTÃO EMPRESARIAL S/S LTDA, neste ato representada por seu administrador, **Agenor Daufenbach Júnior, Administrador Judicial** no processo de **RECUPERAÇÃO JUDICIAL** de **Claumann Fabricação de Esquadrias e Pets Indústria e Comércio de Esquadrias Eireli EPP**, vem, respeitosamente, a presença de V. Exa., informar e ao final requerer o que segue:

Visando dar efetividade ao art. 22, II, "c" da Lei 11.101/2005, vem esta administração judicial apresentar:

RELATÓRIO MENSAL DAS ATIVIDADES DA DEVEDORA

Como forma de monitoramento de suas atividades e intensidade de continuação de produção, elaboram-se relatórios relativos ao faturamento mensal, indicadores financeiros, número de funcionários ligados a empresa autora bem como o valor total do endividamento na Recuperação Judicial.

Desta feita, além dos dados industriais informados nesta peça, traz-se anexo o Balancete contábil do mês de **Setembro de 2020**.



RELATÓRIO MENSAL DAS ATIVIDADES

SETEMBRO - 2020

- **Empresa Recuperanda:**
 - [Claumann Fabricação de Esquadrias;](#)
 - [Pets Indústria e Comércio de Esquadrias Eireli EPP.](#)
- **Autos nº:** *5000650-15.2019.8.24.0078*
- **Administradora Judicial:** *Gladius Consultoria e Gestão Empresarial S/S Ltda*

Sumário

1. EVENTOS RELEVANTES	3
1.1. EVENTOS PROCESSUAIS DO ULTIMO MÊS.....	3
1.2. EVENTOS PROCESSUAIS EM ANDAMENTO.....	3
2. VISÃO GERAL DA RECUPERANDA.....	3
2.1. HISTÓRICO DE ATIVIDADES	3
2.2. SEDES E FILIAIS.....	4
3. INFORMAÇÕES OPERACIONAIS	5
3.1. PRODUÇÃO	5
3.2. RECURSOS HUMANOS (RH).....	5
4. INFORMAÇÕES FINANCEIRAS	6
4.1. ANÁLISE DO BALANÇO PATRIMONIAL	6
4.2. FATURAMENTO	9
4.3. RECEITAS x CUSTO/DESPESAS x RESULTADOS	9
4.4. ÍNDICES DE LIQUIDEZ	11
4.4.1. LIQUIDEZ IMEDIATA.....	11
4.4.2. LIQUIDEZ CORRENTE	11
4.4.3. LIQUIDEZ SECA	12
4.4.4. LIQUIDEZ GERAL	12
5. ENDIVIDAMENTO SUJEITO A RECUPERAÇÃO JUDICIAL	13
6. CONCLUSÃO	13
ANEXO 1 Cronograma do Andamento Processual	15
ANEXO 2 Balancete Contábil Setembro/2020.....	18

1. EVENTOS RELEVANTES

Prezando pela transparência processual, abaixo estão descritos os principais eventos processuais do mês, assim como os eventos processuais que se encontram em andamento. Informações mais detalhadas e completas podem ser obtidas no Cronograma do Andamento Processual (*Anexo 1*), ou diretamente no site desta Administradora Judicial (<http://www.gladiusconsultoria.com.br/processo/claumann-fabricacao-de-esquadrias-eireli-pets-industria-e-comercio-de-esquadrias-eireli-epp-112>).

1.1. EVENTOS PROCESSUAIS DO ULTIMO MÊS

No decorrer do último mês não houve movimentação processual.

- No dia 22/10/2020 ocorreu a **publicação do Edital de Convocação da Assembleia Geral de Credores** no Diário Justiça de Santa Catarina (DJSC) 3414, informando as datas **08/12/2020 (3ª feira) às 14hrs (1ª convocação)** e **15/12/2020 (3ª feira) às 14hrs (2ª convocação)**.

1.2. EVENTOS PROCESSUAIS EM ANDAMENTO

No momento aguarda-se a:

- Realização da **Assembleia Geral de Credores (1ª CONVOCAÇÃO)**, a ocorrer no dia **08/12/2020, às 14hrs por meio virtual**.

2. VISÃO GERAL DA RECUPERANDA

2.1. HISTÓRICO DE ATIVIDADES

Como relatado na inicial, a recuperanda Claumann atua na realização de pinturas eletrostáticas em alumínio e ferro. Para isso, a empresa possui 03 linhas de pinturas, sendo 02 automáticas e 01 manual. São realizados pré-tratamentos dos produtos e testes laboratoriais diários baseados nas normas da ABNT NBR 14.125 que garantem a qualidade da pintura e garantia por 05 anos.

A recuperanda Pets, apesar de ter iniciado seu trabalho com uma cabine de pintura e estufa de cura produzida artesanalmente, ela prosperou e evoluiu sua atuação para o ramo de pinturas de derivados de produtos metalúrgicos, como expositores entre outros, e para o ramo de galvanoplastia, com zincagem e cromagem em ferro. Hoje a recuperanda Pets trabalha somente com pintura eletrostática em alumínio.



2.2. SEDES E FILIAIS

A recuperanda Claumann Fabricação de Esquadrias está localizada na Rua Aristides Frasson, nº 275, pavilhão 1, Nossa Senhora da Saúde, Cocal do Sul/SC, CEP 88.845-000.

A recuperanda Pets Indústria e Comercio de Esquadrias Eirelli EPP está localizada na rua Aristides Frasson, nº 307, pavilhão 2, Nossa Senhora da Saúde, Cocal do Sul/SC, CEP 88.845-000.

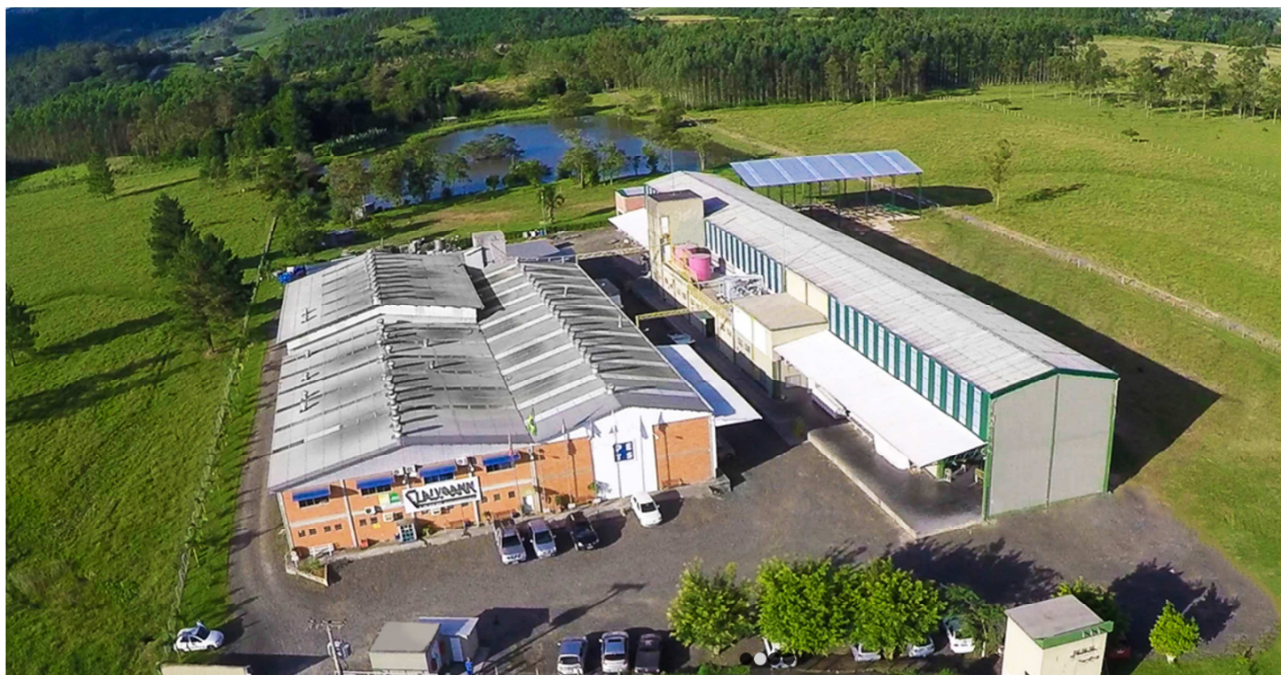

Rua Rui Barbosa, n.º 149 – Centro Emp. Diomício Freitas
Salas 405 / 406 – Centro, Criciúma/SC, CEP 88.801-120
Telefones:(48) 3433 8525 / (48) 3433 8982

Rua Abdon Batista, n.º 121 – Centro Emp. Hannover
Sala 1004 – Centro, Joinville/SC, CEP.: 89.201-010
Telefone:(47) 3028-8525

3. INFORMAÇÕES OPERACIONAIS

3.1. PRODUÇÃO

Como já citado anteriormente, as empresas prestam serviços nas áreas de pinturas eletrostáticas de produtos metalúrgicos. A produção das empresas encontra-se graficamente demonstrada abaixo:

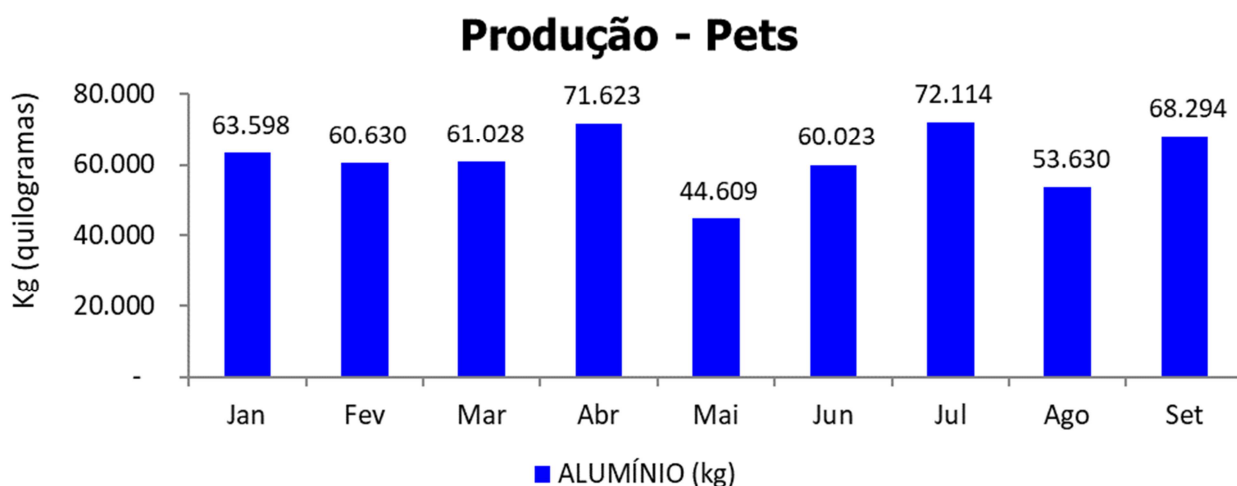
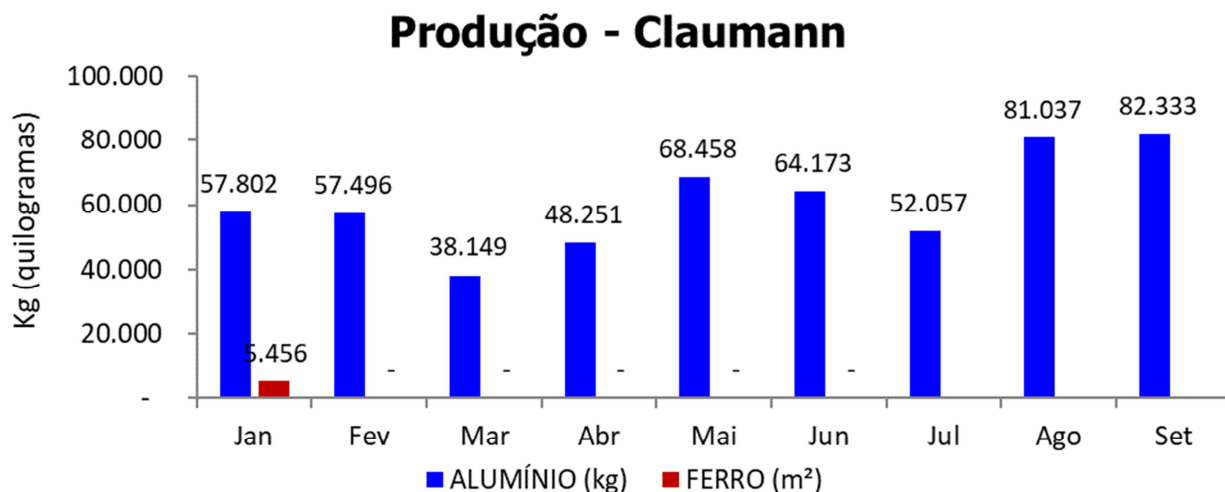

3.2. RECURSOS HUMANOS (RH)

O quadro de funcionários é composto por profissionais atuantes na área Administrativa e na Produção, chegando a um total de **62 funcionários ligados** as recuperandas no mês corrente, sendo que **8 encontram-se afastados**. Desta forma, segue abaixo sua representação gráfica.

Rua Rui Barbosa, n.º 149 – Centro Emp. Diomício Freitas
Salas 405 / 406 – Centro, Criciúma/SC, CEP 88.801-120
Telefones:(48) 3433 8525 / (48) 3433 8982

Rua Abdon Batista, n.º 121 – Centro Emp. Hannover
Sala 1004 – Centro, Joinville/SC, CEP.: 89.201-010
Telefone:(47) 3028-8525

Quadro Geral de Pessoal

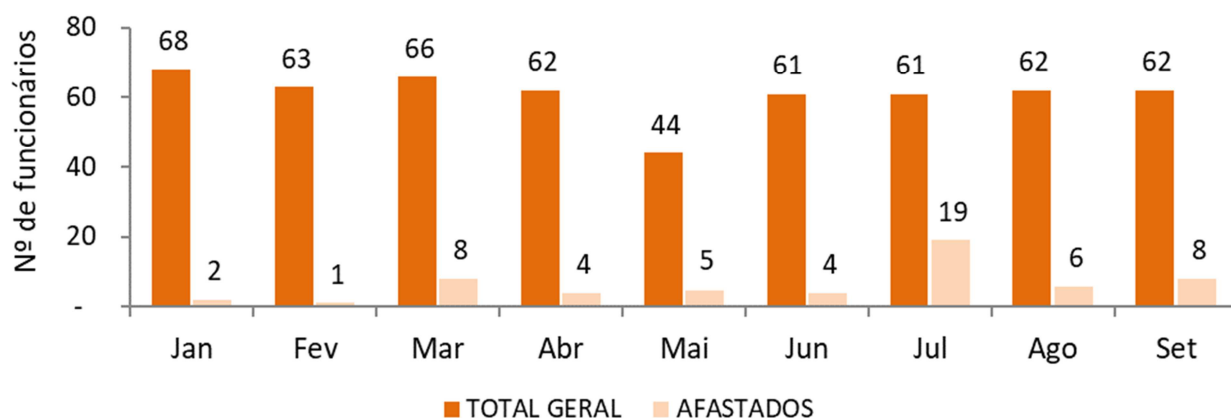

4. INFORMAÇÕES FINANCEIRAS

As informações utilizadas neste tópico foram obtidas diretamente com a contadora da empresa, que remete os balancetes mensalmente assinado pelo mesmo e também pelo diretor Executivo.

4.1. ANÁLISE DO BALANÇO PATRIMONIAL

O balanço patrimonial é a posição da empresa em um determinado momento, sendo composto pelo ativo, passivo e patrimônio líquido. O ativo demonstra onde a empresa aplicou seus recursos, ou seja, quais são seus bens e direitos. O passivo representa de onde vieram estes recursos e quais suas obrigações. Já o patrimônio líquido representa a parte da empresa pertencente aos sócios, geralmente sendo representado por investimentos e lucros gerados na atividade.

Para fins de facilitar a análise gráfica, o patrimônio líquido não foi considerado no valor do passivo, sendo demonstrado separadamente, com é possível observar nos gráficos dos itens abaixo.

4.1.1. CLAUMANN

A Balanço Patrimonial da empresa não tem sofrido relevantes alterações durante os últimos meses. No mês de **Setembro/2020**, o **ATIVO** da empresa somou **R\$ 7.548.476**, o **PASSIVO R\$ 6.609.838**, com um **PATRIMONIO LÍQUIDO de R\$ 938.638**.

Rua Rui Barbosa, n.º 149 – Centro Emp. Diomício Freitas
Salas 405 / 406 – Centro, Criciúma/SC, CEP 88.801-120
Telefones:(48) 3433 8525 / (48) 3433 8982

Rua Abdon Batista, n.º 121 – Centro Emp. Hannover
Sala 1004 – Centro, Joinville/SC, CEP.: 89.201-010
Telefone:(47) 3028-8525

O ATIVO é composto principalmente pelos seguintes itens:

- Imobilizado (imóveis, máquinas e veículos): 42%
- Estoque: 36%
- Impostos e Contr a Recuperar: 16%
- Outros: 6%

O PASSIVO é composto principalmente pelos seguintes itens:

- Empréstimos e financiamentos: 41%
- Obrigações c/ Clientes: 25%
- Bens de terceiros em nosso poder: 21%
- Outros: 13%

Balanco Patrimonial - CLAUMANN

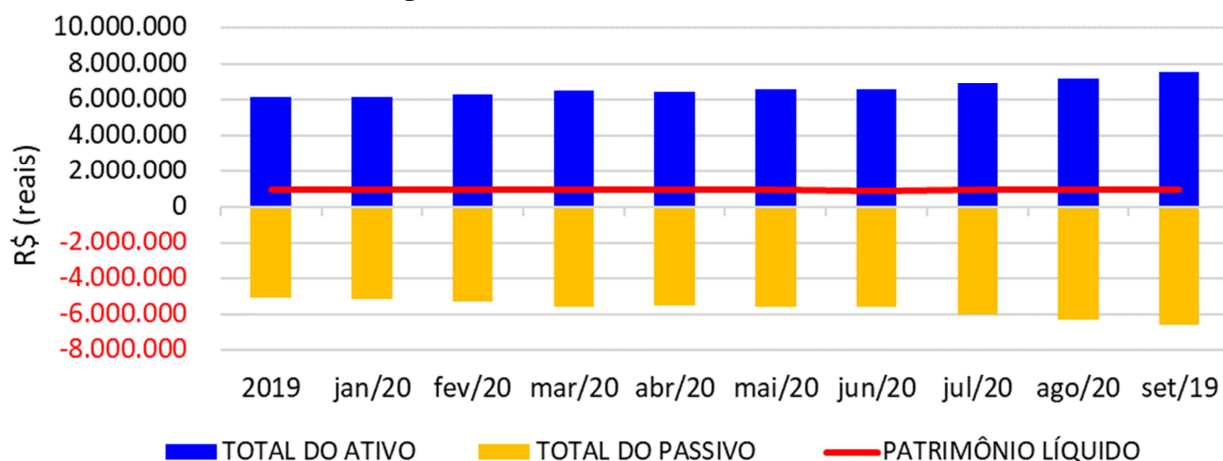

ATIVO - SETEMBRO/2020 - CLAUMANN

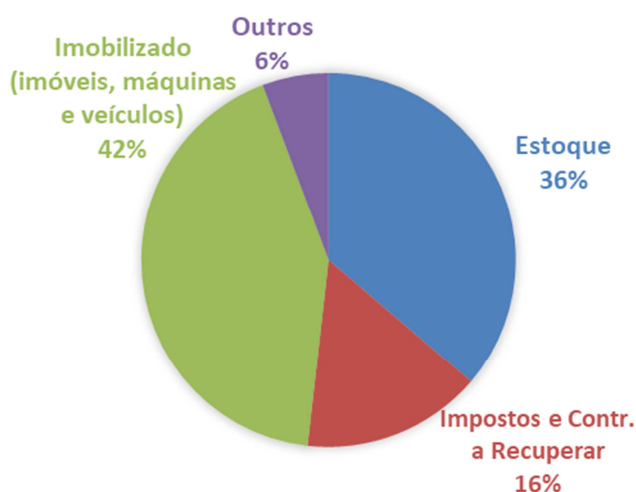

PASSIVO - SETEMBRO/2020 - CLAUMANN

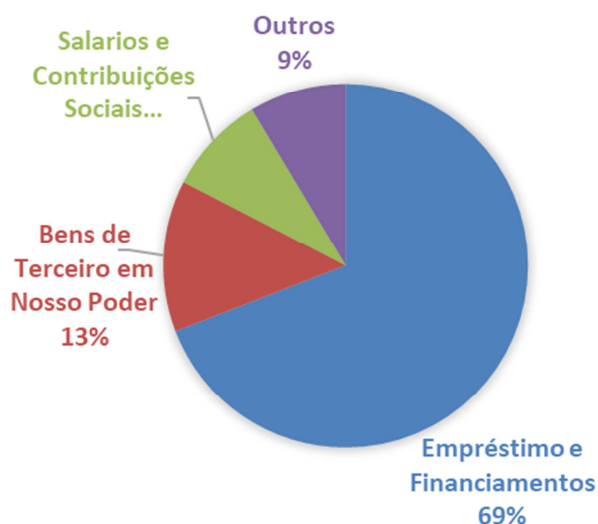

4.1.2. PETS

A Balanço Patrimonial da empresa não tem sofrido relevantes alterações durante os últimos meses. No mês de **Setembro/2020**, o **ATIVO** da empresa somou **R\$ 3.010.548**, o **PASSIVO R\$ 4.217.437**, com um **PATRIMONIO LÍQUIDO de -R\$ 1.106.889**.

O ATIVO é composto principalmente pelos seguintes itens:

- Imobilizado (imóveis, máquinas e veículos): 63%
- Estoque: 25%
- Crédito – Clientes: 8%
- Outros: 4%

O PASSIVO é composto principalmente pelos seguintes itens:

- Empréstimos e financiamentos: 69%
- Bens de terceiros em nosso poder: 13%
- Salários e contribuições sociais: 9%
- Outros: 9%

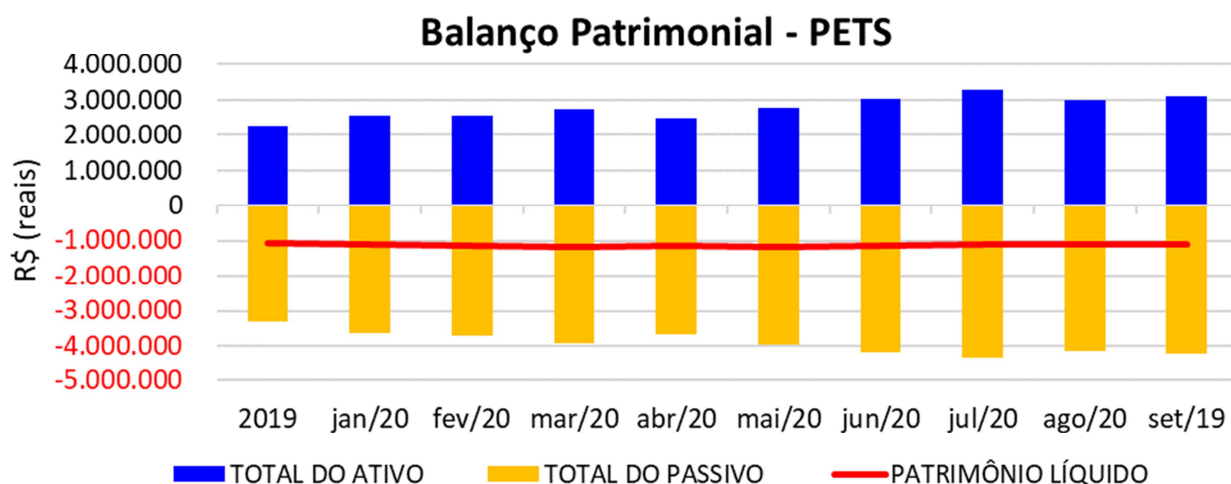

ATIVO - SETEMBRO/2020 - PETS

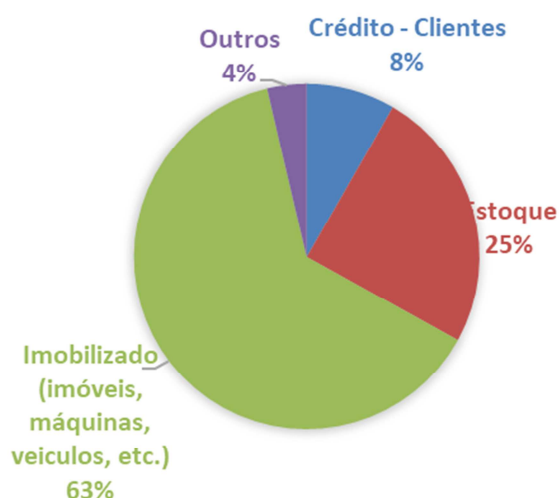

PASSIVO - SETEMBRO/2020 - PETS

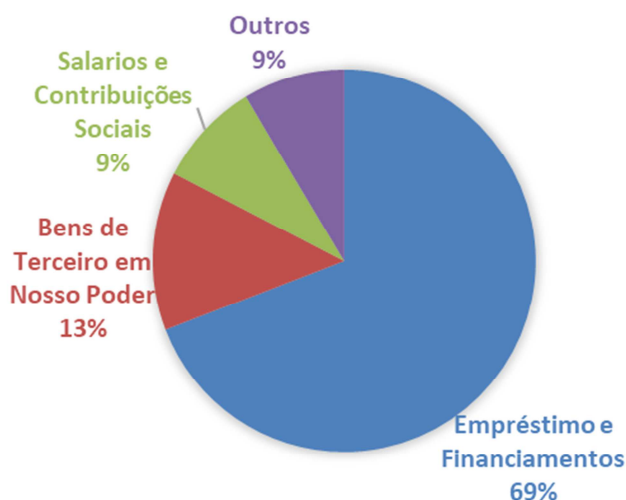

4.2. FATURAMENTO

No mês de **Setembro/2020** o grupo faturou **R\$ 551.675,72**, um aumento de 18,1% em relação a Agosto/2020, sendo também o mês de maior faturamento de 2020.

Faturamento - 2020

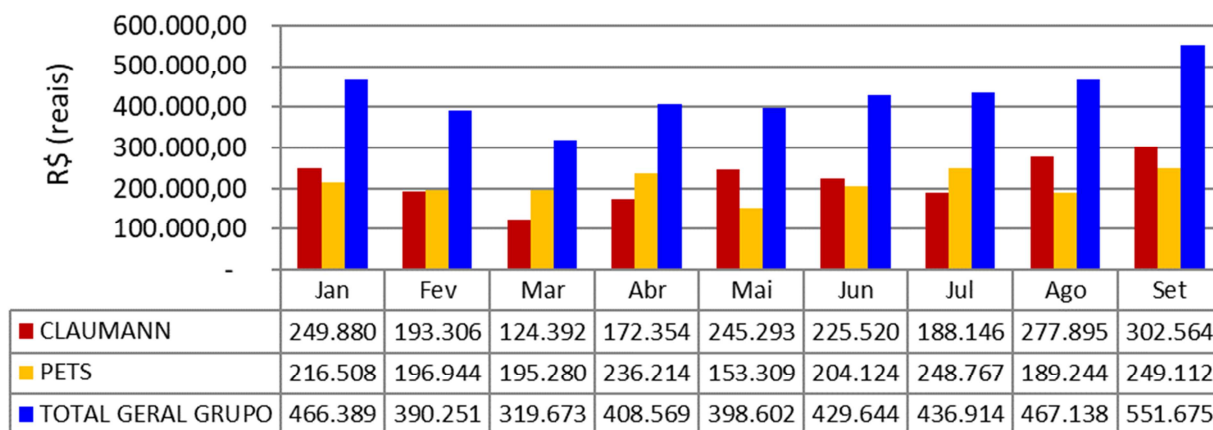

*OBS: no Relatório do mês anterior, foi descrito erroneamente o faturamento do mês de agosto da empresa Claumann, sendo o correto, o valor do gráfico acima.

4.3. RECEITAS x CUSTO/DESPESAS x RESULTADOS

4.3.1. CLAUMANN

Observa-se que os custos e despesas possuem uma variação muito próxima a variação do faturamento. Deste modo, no mês de **Setembro/2020** a empresa

Rua Rui Barbosa, n.º 149 – Centro Emp. Diomício Freitas
Salas 405 / 406 – Centro, Criciúma/SC, CEP 88.801-120
Telefones:(48) 3433 8525 / (48) 3433 8982

Rua Abdon Batista, n.º 121 – Centro Emp. Hannover
Sala 1004 – Centro, Joinville/SC, CEP.: 89.201-010
Telefone:(47) 3028-8525

apresentou um lucro de R\$ 41.239,63, atingindo um lucro acumulado de R\$ 229.474,8 neste ano de 2020.

Receita x Custos/Despesas x Resultado - CLAUMANN

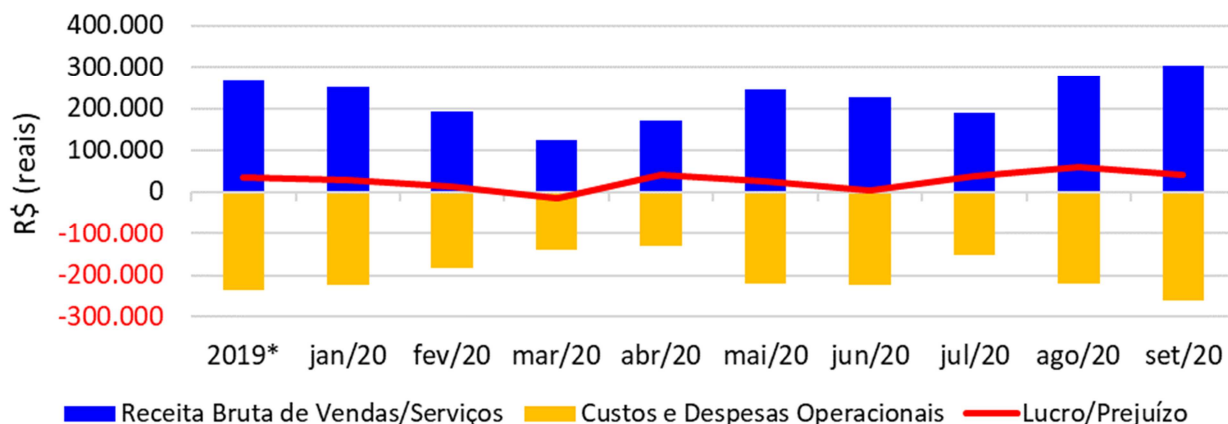

* Valor mensal médio do ano referência.

4.3.2. PETS

Observa-se que os custos e despesas possuem uma variação muito próxima a variação do faturamento. Deste modo, no mês de **Setembro/2020** a empresa apresentou um lucro de R\$ 32.270, atingindo um lucro acumulado de R\$ 103.307, neste ano de 2020.

Receita x Custos/Despesas x Resultado - PETS

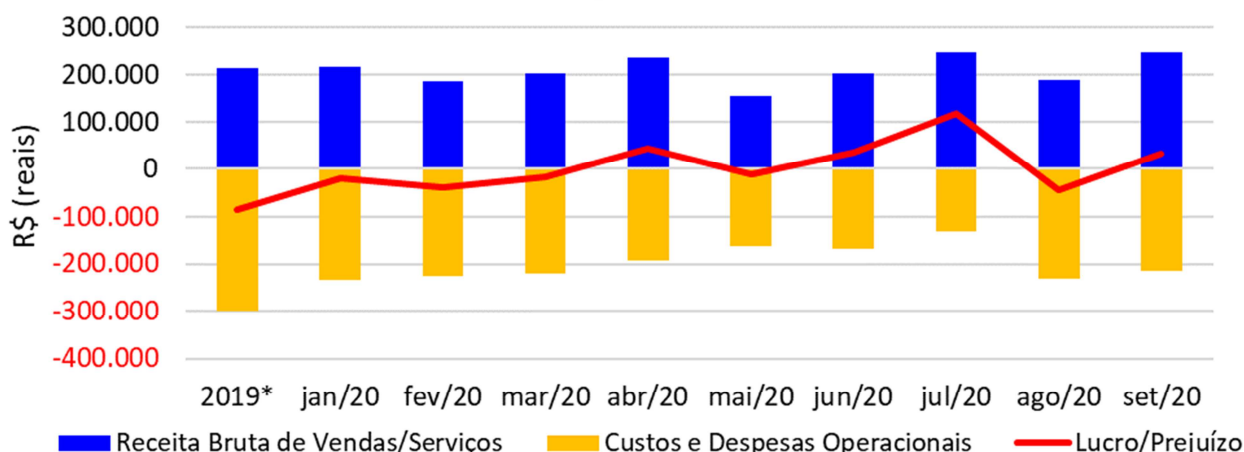

* Valor mensal médio do ano referência.

4.4. ÍNDICES DE LIQUIDEZ

4.4.1. LIQUIDEZ IMEDIATA

O índice de liquidez imediata é o quociente que compara o *Disponível* e o *Passivo Circulante* ou *Obrigações de Curto Prazo*. Ou seja, quanto das obrigações de até 12 meses a empresa consegue liquidar com os recursos que ela consegue transformar em dinheiro imediatamente para cada R\$ 1,00 de obrigação.

Liquidez Imediata

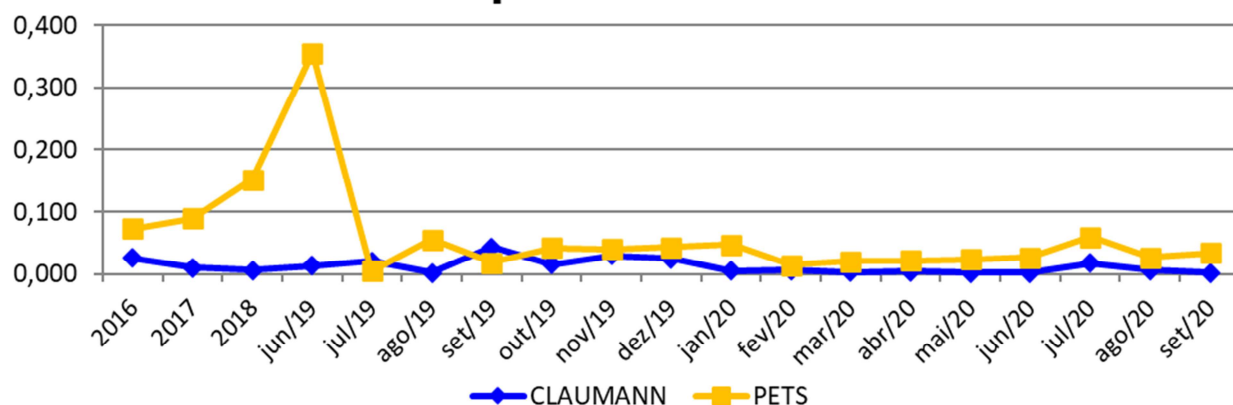

4.4.2. LIQUIDEZ CORRENTE

O índice de liquidez corrente é o comparativo entre o *Ativo Circulante* e o *Passivo Circulante*. Ou seja, quanto das disponibilidades, bens ou direitos que a empresa possui de curto prazo para quitar com suas obrigações, também do curto prazo de até 12 meses, para cada R\$ 1,00 devido.

Liquidez Corrente

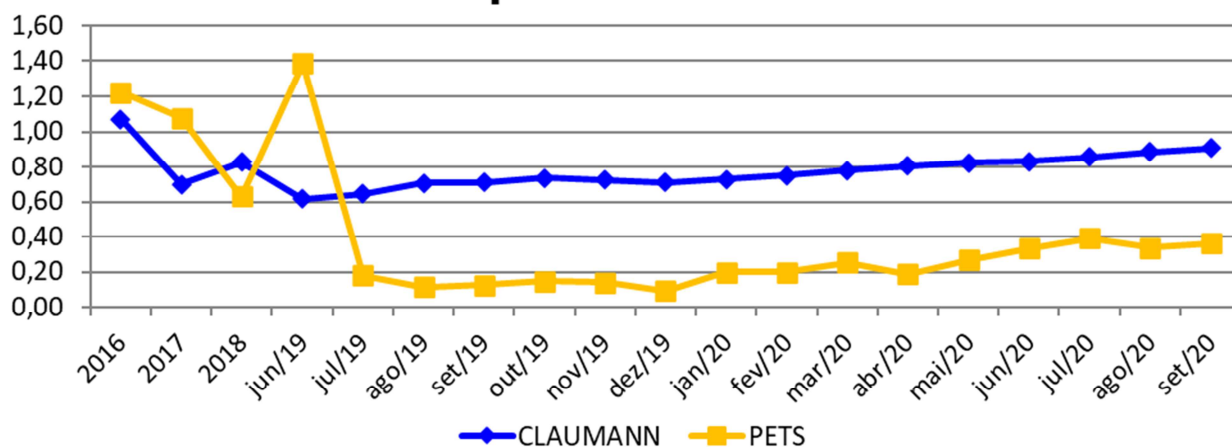

4.4.3. LIQUIDEZ SECA

O índice de liquidez seca mostra a posição da empresa caso necessite utilizar todo seu *Ativo Circulante*, com exclusão da conta de *Estoques*, uma vez que este não tem uma data definida para sua transformação em dinheiro, para quitar seu *Passivo Circulante* ou *Obrigações de Curto Prazo*.

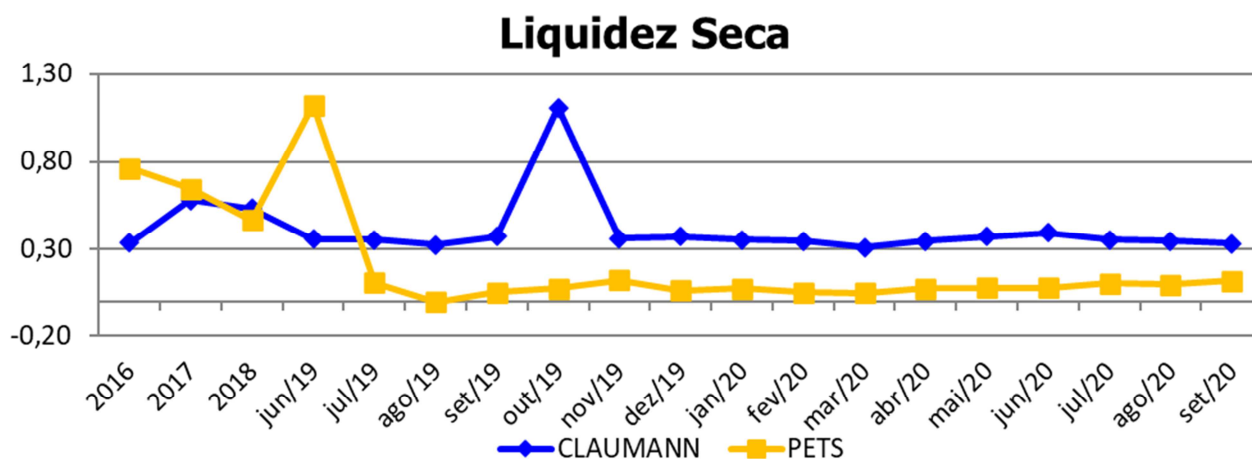

4.4.4. LIQUIDEZ GERAL

O índice de liquidez geral difere-se dos outros índices de liquidez, pois é o confronto entre o *Exigível Total* e o *Realizável Total* da empresa. Ele indica o quanto a empresa conseguirá honrar com seus compromissos de curto e longo prazo, contando com todos seus bens e direitos de curto e longo prazo também. Ou seja, quanto ela possui em bens e direitos para cumprir com cada R\$ 1,00 de dívida no curto e longo prazo.

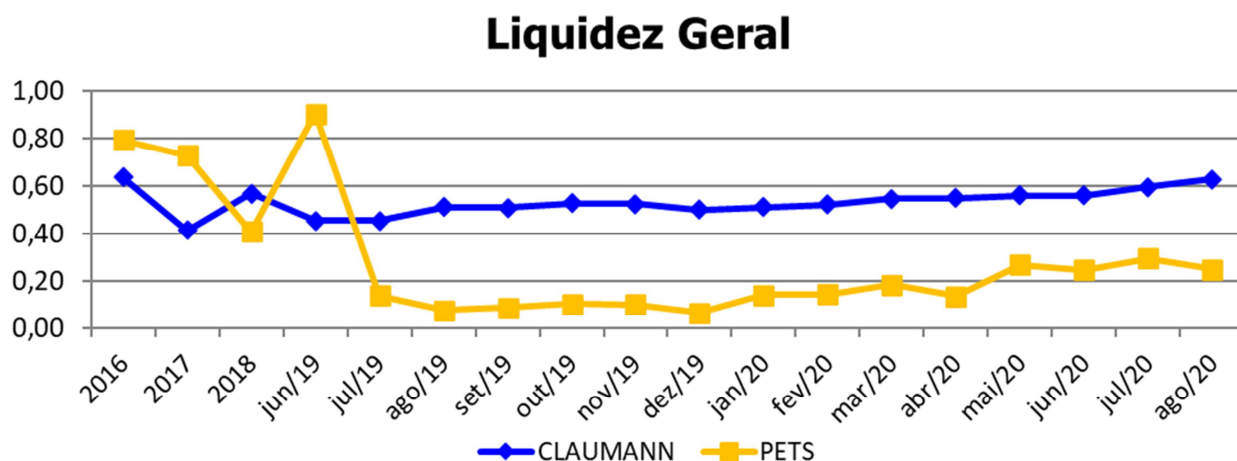

5. ENDIVIDAMENTO SUJEITO A RECUPERAÇÃO JUDICIAL

As recuperandas juntaram aos autos a Lista de Credores (*Evento 24, OUT2 e OUT3*), de acordo com **art. 51, III, da Lei 11.101/2005**.

Após a análise das habilitações e impugnações administrativas, esta administração judicial apresentou a Relação de Credores do Administrador Judicial (*Evento 55, OUT2*) conforme o **art. 7º, § 2º da Lei 11.101/2005**.

O total habilitado na recuperação da empresa encontra-se conforme descrito abaixo:

ENDIVIDAMENTO TOTAL DA RECUPERAÇÃO JUDICIAL - CLAUMANN E PETS		
NATUREZA DO CRÉDITO	VALOR TOTAL	% DO VALOR TOTAL
CLASSE I - CRÉDITOS TRABALHISTAS	R\$ 72.956,33	1,85%
CLASSE II - CRÉDITOS COM GARANTIA REAL	R\$ 1.400.514,95	35,57%
CLASSE III - CRÉDITOS QUIROGRAFÁRIOS	R\$ 2.383.292,05	60,53%
CLASSE IV - CRÉDITOS ME/EPP	R\$ 80.690,60	2,05%
TOTAL GERAL :	R\$ 3.937.453,93	100%

6. CONCLUSÃO

As informações aqui reproduzidas foram trazidas por relatórios da recuperanda, em seus respectivos setores.

Sobre as informações contábeis, seguem anexo, e fazem parte da presente peça, os balancetes ofertados pelo setor competente.

Frente ao exposto, vem esta administração judicial, **REQUERER** juntada *Relatório Mensal das Atividades da Devedora*, cumprindo assim o art. 22, II, "c" da Lei 11.101/2005, **bem como dos documentos que a acompanham**, quais sejam:

Rua Rui Barbosa, n.º 149 – Centro Emp. Diomício Freitas
Salas 405 / 406 – Centro, Criciúma/SC, CEP 88.801-120
Telefones:(48) 3433 8525 / (48) 3433 8982

Rua Abdon Batista, n.º 121 – Centro Emp. Hannover
Sala 1004 – Centro, Joinville/SC, CEP.: 89.201-010
Telefone:(47) 3028-8525

✓ Balancetes Contábeis de **Setembro/2020**;

Termos em que,

Pede deferimento.

Urussanga – SC, 10 de Novembro de 2020.

GLADIUS CONSULTORIA E GESTÃO EMPRESARIAL S/S LTDA
Agenor Daufenbach Júnior
Adm. Judicial CRA/SC 6410 – OAB/SC 32.401

ANEXO 1

Cronograma do Andamento Processual

**CLAUMANN FABRICAÇÃO DE ESQUADRIAS
PETS INDÚSTRIA E COMÉRCIO DE ESQUADRIAS EIRELI EPP**

**Última
atualização:
09/11/2020**

EVENTOS CONCLUÍDOS		EVENTOS EM PAUSA/ETAPA ATUAL		EVENTOS NÃO CONCLUÍDOS	
DATA	EVENTO/ETAPA	INFORMAÇÕES	EVENTOS	LEI Nº 11.101/2005	
08/08/2019	Distribuição	08/08/2019	1	Art. 48 e 51	
	Processo	5000650-15.2019.8.24.0078 (eproc)			
	Vara	1ª Vara			
	Comarca	Urussanga			
	Juiz	Karen Guollo			
20/08/2019	Decisão de Deferimento/Processamento	20/08/2019	6	Art. 52	
03/09/2019	Publicação da Decisão de Deferimento	03/09/2019	7 e 8	Art. 52, § 1º, I	
08/08/2019	Relação de Credores da Recuperanda	EVENTO 1 - OUT 29 E 30 EVENTO 24 - OUT 2 E 3	1 E 24	Art. 51, III	
08/10/2019	Publicação da Relação de Credores da Recuperanda no DJSC	DJSC 3163, de 08/10/2019	41	Art. 52, § 1º, II	
03/09/2019	Termo de Compromisso do Administrador Judicial	<i>nihil</i>	28	Art. 33 e Art. 52, I	
06/09/2019	Comunicado aos Credores	<i>nihil</i>	<i>nihil</i>	Art. 22, I, a	
30/10/2019	Habilitações/Impugnações Administrativas (Prazos) - Ao Administrador Judicial	30/20/2019	<i>nihil</i>	Art. 7º, § 1º	
13/12/2019	Apresentação do Plano de Recuperação Judicial	EVENTO 55 - OUT6	56	Art. 53	
09/07/2020	Publicação do Plano de Recuperação Judicial no DJSC	DJSC 3341, de 09/07/2020	<i>nihil</i>	Art. 53, Parágrafo Único	
09/12/2019	Relação de Credores do Administrador Judicial	EVENTO 56 - OUT2	55	Art. 7º, § 2º	
09/07/2020	Publicação da Relação de Credores do Administrador Judicial no DJSC	DJSC 3341, de 09/07/2020	<i>nihil</i>	Art. 7º, § 2º	
24/07/2020	Habilitações/Impugnações Judiciais (Prazo de 10 dias)	De 13/07/20 a 24/07/20	<i>nihil</i>	Art. 8º	
21/08/2020	Objecções ao Plano de Recuperação Judicial (Prazo de 30 dias)	Prazo: 21/08/2020	<i>nihil</i>	Art. 53, Parágrafo Único e Art. 55	
<i>nihil</i>	Ausência de Objecções ao Plano de Recuperação Judicial	<i>nihil</i>	<i>nihil</i>	Art. 55	
22/10/2020	Publicação do Edital de Convocação da Assembleia Geral de Credores	DJSC 3414, de 22/10/2020	<i>nihil</i>	Art. 36 e Art. 56	
	Assembleia Geral de Credores - 1ª Convocação	08/12/2020, às 14hrs		Art. 36 e Art. 56	
	Ata da Assembleia Geral de Credores e Lista de Presença - 1ª Convocação			Art. 37	

	Assembleia Geral de Credores - 2ª Convocação (se houver)			Art. 36 e Art. 56
	Ata da Assembleia Geral de Credores e Lista de Presença - 2ª Convocação (se houver)			Art. 37
	Aditamento do Plano de Recuperação Judicial (se houver)			Art. 56, § 3º
	Aprovação do Plano de Recuperação Judicial			Art. 56, § 2º
	Sentença Homologatória da Recuperação Judicial e do Plano			Art. 58
	Publicação da Sentença Homologatória no DJSC			Art. 63
	Homologação do Quadro Geral de Credores (QGC)		nihil	Art. 18
Distribuição	Incidentes Processuais	Andamento Atual		
22/07/2020	5002207-03.2020.8.24.0078	Aguardando decisão		
	Pedido para Encerramento da Recuperação Judicial, por cumprimento			Art. 63
	Término do Prazo da Recuperação Judicial - Cumprimento das Obrigações			Art. 61
	Sentença de Encerramento da Recuperação Judicial - Cumprimento das Obrigações			Art. 63

ANEXO 2

Balancete Contábil Setembro/2020

Rua Rui Barbosa, n.º 149 – Centro Emp. Diomício Freitas
Salas 405 / 406 – Centro, Criciúma/SC, CEP 88.801-120
Telefones:(48) 3433 8525 / (48) 3433 8982

Rua Abdon Batista, n.º 121 – Centro Emp. Hannover
Sala 1004 – Centro, Joinville/SC, CEP.: 89.201-010
Telefone:(47) 3028-8525

BALANCETE

Código	Classificação	Descrição da conta	Saldo Anterior	Débito	Crédito	Saldo Atual
2	1	ATIVO	6.087.546,36D	19.032.646,73	17.571.717,40	7.548.475,69D
3	1.1	CIRCULANTE	2.530.090,48D	19.030.245,54	17.254.558,68	4.305.777,34D
4	1.1.01	DISPONIVEL	86.627,21D	2.800.664,65	2.878.174,42	9.117,44D
5	1.1.01.01	CAIXA	85.108,34D	504.828,50	582.674,85	7.261,99D
5	1.1.01.01.001	Caixa	85.108,34D	504.828,50	582.674,85	7.261,99D
8	1.1.01.02	BANCOS CONTA MOVIMENTO	0,00	2.295.836,15	2.295.499,57	336,58D
11	1.1.01.02.003	Sicoob	0,00	2.295.836,15	2.295.499,57	336,58D
12	1.1.01.03	APLIC DE LIQ IMEDIATA	715,21D	0,00	0,00	715,21D
15	1.1.01.03.003	Brasilprev	615,21D	0,00	0,00	615,21D
3817	1.1.01.03.009	SICOOB/CAP	100,00D	0,00	0,00	100,00D
16	1.1.01.04	BANCO C/ VINCULADA	803,66D	0,00	0,00	803,66D
2800	1.1.01.04.001	Banco Itaú - 02040-6	803,66D	0,00	0,00	803,66D
19	1.1.02	CREDITOS	1.218.698,02D	3.548.451,67	3.221.062,21	1.546.087,48D
20	1.1.02.01	CLIENTES	119.115,42D	1.528.526,84	1.295.186,34	352.455,92D
3733	1.1.02.01.001	AL 13 SOLUCOES EM ALUMINIO LTDA - EPP	12.066,20D	98.101,23	90.909,05	19.258,38D
3535	1.1.02.01.001	ALUFINIT INDUSTRIA DE ESQUADRIAS LTDA ME	0,00	512,92	256,06	256,86D
762	1.1.02.01.001	ALUMASA IND. DE PLASTICO E ALUMINIO LTDA	1.350,00D	20.256,24	21.606,24	0,00
3843	1.1.02.01.001	ALUMIDEX ESQUADRIAS DE ALUMINIO E VIDROS LTDA - EPP	4.313,51D	15.398,85	15.850,95	3.861,41D
3955	1.1.02.01.001	ALUMINIO SANTA CATARINA LTDA	10.573,77D	61.526,17	59.616,22	12.483,72D
757	1.1.02.01.001	ALUMINIOS E VIDROS TUBARAO LTDA ME	4,23D	0,00	4,23	0,00
3390	1.1.02.01.001	ALUZAP ESQUADRIAS DE ALUMINIOS LTDA EPP	0,00	171,66	0,00	171,66D
946	1.1.02.01.001	BBA SISTEMAS DE ENVIDRACAMENTO LTDA- EPP	9.674,12D	239.817,47	231.053,62	18.457,97D
875	1.1.02.01.001	BOXBLU ESQUADRIAS DE ALUMINIO LTDA EPP	0,00	2.363,83	1.835,66	528,17D
975	1.1.02.01.001	COCAL ALUMINIOS LTDA ME	1.536,36D	4.464,97	4.538,23	1.463,10D
3605	1.1.02.01.001	CODERPLAST REPRESENTACOES COM. LTDA	22.019,78D	54.145,26	65.406,04	10.759,00D
773	1.1.02.01.001	DEA FAB. DE ARTEF. ALUM. ACO LTDA ME	562,00D	0,00	0,00	562,00D
4052	1.1.02.01.001	DESBRAVADOR VIDROS EIRELI	503,00D	3.688,21	2.868,85	1.322,36D
778	1.1.02.01.001	GF ESQUADRIAS DE ALUMINIO LTDA	4.094,77D	19.830,44	19.011,77	4.913,44D
4226	1.1.02.01.001	GIASSI CONSTRUTORA E INCORPORADORA LTDA	0,00	1.138,25	0,00	1.138,25D
3796	1.1.02.01.001	GOEDERT LTDA	12.884,00D	68.029,35	48.038,38	32.874,97D
4199	1.1.02.01.001	HANDLER COMERCIO DE ALUMINIO LTDA	0,00	29.088,72	26.558,22	2.530,50D
4164	1.1.02.01.001	HYDRO EXTRUSION BRASIL S/A	0,00	342.162,49	179.397,02	162.765,47D
4225	1.1.02.01.001	JOSE RICARDO LATRONICO	0,00	92,60	0,00	92,60D
3594	1.1.02.01.001	JOSE RICARDO LATRONICO EPP	81,33D	9.935,10	7.922,36	2.094,07D
2695	1.1.02.01.001	KR DISTRIBUIDORA DE ALUMINIO LTDA - ME	11.706,16D	76.081,60	77.114,67	10.673,09D
921	1.1.02.01.001	PAVA ALUMINIO LTDA ME	508,26D	174,34	682,60	0,00
761	1.1.02.01.001	PAVA COM. ACES. P/ MADEIRA E ALUMINIO LT	5.408,02D	23.242,83	25.507,21	3.143,64D
3850	1.1.02.01.001	PERFEITA ESTRUTURAS METALICAS E CONST. LTDA	8.988,23D	135.650,35	115.498,07	29.140,51D
3711	1.1.02.01.001	SALVER CONSTRUTORA E INCORPORADORA LTDA	11.278,29D	250.062,76	236.159,58	25.181,47D
2802	1.1.02.01.001	SERRALHERIA ALUMIVILLE LTDA ME	150,01D	456,19	606,20	0,00
4152	1.1.02.01.001	VCF ADM DE IMOVEIS LTDA	1.413,38D	0,00	1.413,38	0,00
760	1.1.02.01.001	WOLFRE DISTRIBUIDORA DE ALUMINIO LTDA ME	0,00	72.135,01	63.331,73	8.803,28D
23	1.1.02.03	(-) DUPLICATAS DESCONTADAS	104.337,73C	443.382,77	339.045,04	0,00
4099	1.1.02.03.003	(-) Desconto Factoring	104.337,73C	443.382,77	339.045,04	0,00
41	1.1.02.08	IMPOSTOS E CONTR A RECUPERAR	1.120.743,85D	165.843,51	110.600,42	1.175.986,94D
44	1.1.02.08.003	ICMS a Recuperar	715.976,52D	105.327,01	110.210,94	711.092,59D
45	1.1.02.08.004	IPI a Recuperar	404.767,33D	60.516,50	389,48	464.894,35D
60	1.1.02.10	ADIANTAMENTOS	79.791,43D	1.410.698,55	1.476.230,41	14.259,57D
68	1.1.02.10.008	Adiantamentos a Fornecedores	78.672,41D	1.410.678,75	1.476.230,41	13.120,75D
70	1.1.02.10.010	Adiantamentos	1.119,02D	19,80	0,00	1.138,82D
73	1.1.02.11	BENS EM PODER DE TERCEIROS	3.385,05D	0,00	0,00	3.385,05D
74	1.1.02.11.001	Bens em Poder de Terceiros	3.385,05D	0,00	0,00	3.385,05D
75	1.1.03	ESTOQUES	1.216.306,45D	12.672.669,17	11.155.322,05	2.733.653,57D
76	1.1.03.01	ESTOQUES	1.216.306,45D	12.672.669,17	11.155.322,05	2.733.653,57D
77	1.1.03.01.001	Materia - Prima	799.642,23D	1.769.659,78	1.235.821,57	1.333.480,44D
90	1.1.03.01.014	Estoques de Terceiros em nosso Poder	416.664,22D	10.903.009,39	9.919.500,48	1.400.173,13D
107	1.1.06	OPERACOES C/ MERC DE TERCEIROS	8.458,80D	8.460,05	0,00	16.918,85D
108	1.1.06.01	ENTRADA DE MERC EM CONSIGNAÇÃO	8.458,80D	8.460,05	0,00	16.918,85D
109	1.1.06.01.001	Mercadoria em Consignação	8.458,80D	8.460,05	0,00	16.918,85D
110	1.2	NÃO-CIRCULANTE	3.557.455,88D	2.401,19	317.158,72	3.242.698,35D
111	1.2.01	REALIZAVEL A LONGO PRAZO	48.969,40D	0,00	40.757,92	8.211,48D
112	1.2.01.01	INVESTIMENTOS A LONGO PRAZO	48.969,40D	0,00	40.757,92	8.211,48D
113	1.2.01.01.001	Consórcio Carlessi Proposta 20350	2.522,83D	0,00	2.522,83	0,00
114	1.2.01.01.002	Consórcio Carlessi Proposta 20359	4.032,06D	0,00	4.032,06	0,00
115	1.2.01.01.003	Consórcio Carlessi Proposta 20348	297,50D	0,00	0,00	297,50D

ROGERIO GIRON CLAUMANN
 ADMINISTRADOR
 CPF: 461.079.839-53

AGENOR RAMOS
 CONTADOR Reg. no CRC - SC sob o No. 15C023131/O-0
 CPF: 895.456.199-15

BALANCETE

Código	Classificação	Descrição da conta	Saldo Anterior	Débito	Crédito	Saldo Atual
2854	1.2.01.01.004	Consórcio Carlessi Proposta 20347	297,50D	0,00	0,00	297,50D
2855	1.2.01.01.005	Consórcio Carlessi Proposta 20346	297,50D	0,00	0,00	297,50D
2856	1.2.01.01.006	Consórcio Carlessi Proposta 20345	4.665,36D	0,00	4.665,36	0,00
2857	1.2.01.01.007	Consórcio Carlessi Proposta 20344	297,50D	0,00	0,00	297,50D
2858	1.2.01.01.008	Consórcio Carlessi Proposta 120095	13.812,33D	0,00	13.812,33	0,00
2859	1.2.01.01.009	Consórcio Carlessi Proposta 120090	2.271,38D	0,00	2.271,38	0,00
2860	1.2.01.01.010	Consórcio Carlessi Proposta 19948	9.789,83D	0,00	9.789,83	0,00
2861	1.2.01.01.011	Consórcio Carlessi Proposta 19947	297,50D	0,00	0,00	297,50D
3493	1.2.01.01.012	BB Consorcio Sandero	1.000,91D	0,00	0,00	1.000,91D
2862	1.2.01.01.012	Consórcio Carlessi Proposta 19946	297,50D	0,00	0,00	297,50D
3823	1.2.01.01.013	Consórcio Itau 3647001	7.660,20D	0,00	3.664,13	3.996,07D
4061	1.2.01.01.014	CONSÓRCIO BB MOTO XTZ 250 TENERE	1.429,50D	0,00	0,00	1.429,50D
143	1.2.02	INVESTIMENTOS	26.574,94D	1.141,19	0,00	27.716,13D
144	1.2.02.01	PARTICIPAÇÕES EM OUTRAS SOCIEDADES	26.574,94D	1.141,19	0,00	27.716,13D
149	1.2.02.01.006	Sicob - Cota de Capital	26.574,94D	1.141,19	0,00	27.716,13D
157	1.2.03	IMOBILIZADO	3.481.911,54D	1.260,00	276.400,80	3.206.770,74D
158	1.2.03.01	IMOVEIS	1.375.087,54D	0,00	0,00	1.375.087,54D
159	1.2.03.01.001	Edificações	1.325.017,14D	0,00	0,00	1.325.017,14D
161	1.2.03.01.003	Terrenos	50.070,40D	0,00	0,00	50.070,40D
163	1.2.03.02	MAQUINAS E EQUIPAMENTOS	2.598.588,09D	1.260,00	45.000,00	2.554.848,09D
164	1.2.03.02.001	Maquinas e Equipamentos	2.598.588,09D	1.260,00	45.000,00	2.554.848,09D
168	1.2.03.04	VEICULOS	703.446,52D	0,00	0,00	703.446,52D
169	1.2.03.04.001	Consortio Veiculos BB - Sandero 1.0 SP	1.554,81D	0,00	0,00	1.554,81D
170	1.2.03.04.002	Veiculos	627.516,45D	0,00	0,00	627.516,45D
2779	1.2.03.04.003	Consortio Sponchiado	74.375,26D	0,00	0,00	74.375,26D
171	1.2.03.05	MOVEIS E UTENSILIOS	25.998,90D	0,00	0,00	25.998,90D
172	1.2.03.05.001	Equip Processamento de Dados	22.202,90D	0,00	0,00	22.202,90D
173	1.2.03.05.002	Movels e Utensilios	3.796,00D	0,00	0,00	3.796,00D
181	1.2.03.08	IMOBILIZAÇÕES EM ANDAMENTO	956.736,75D	0,00	0,00	956.736,75D
184	1.2.03.08.003	Imob em Andamento - Prod	956.736,75D	0,00	0,00	956.736,75D
193	1.2.03.13	OUTRAS IMOBILIZAÇÕES	5.380,00D	0,00	0,00	5.380,00D
2737	1.2.03.13.001	Bens recebidos para demonstração	2.500,00D	0,00	0,00	2.500,00D
194	1.2.03.13.001	Outras Imobilizações	2.880,00D	0,00	0,00	2.880,00D
195	1.2.03.99	(-) DEPRECIACAO ACUMULADA	2.183.326,26C	0,00	231.400,80	2.414.727,06C
196	1.2.03.99.001	(-) Edificações	346.378,16C	0,00	32.992,56	379.370,72C
197	1.2.03.99.002	(-) Maquinas e Equipamentos	1.643.777,82C	0,00	195.984,81	1.839.762,63C
199	1.2.03.99.004	(-) Veiculos	172.447,33C	0,00	0,00	172.447,33C
200	1.2.03.99.005	(-) Equip Processamento Dados	5.269,65C	0,00	577,89	5.847,54C
201	1.2.03.99.006	(-) Moveis e Utensilios	2.110,39C	0,00	284,67	2.395,05C
211	1.2.03.99.016	(-) Outras Imobilizações	13.342,92C	0,00	1.560,87	14.903,79C
217	2	PASSIVO	6.087.546,36C	12.502.314,69	13.985.080,86	7.570.312,53C
218	2.1	CIRCULANTE	3.557.988,16C	12.395.226,95	13.588.137,44	4.750.898,65C
219	2.1.01	CIRCULANTE	3.557.988,16C	12.395.226,95	13.588.137,44	4.750.898,65C
220	2.1.01.01	FORNECEDORES	708.061,38C	1.840.690,66	1.850.152,24	717.522,96C
3931	2.1.01.01.001	ACOSUL COMERCIO E INDUSTRIA DE FERRO E ACO LTDA	0,00	368,74	5.464,25	5.095,51C
2557	2.1.01.01.001	ADEXA INDUSTRIA E COMERCIO LTDA	72.256,50C	174.023,50	175.823,50	74.056,50C
903	2.1.01.01.001	AKZO NOBEL LTDA	5.529,01C	19.791,34	19.791,34	5.529,01C
4056	2.1.01.01.001	ALIANCA TRANSPORTES RODOVIARIO LTDA	1.102,86C	3.052,84	1.949,98	0,00
2948	2.1.01.01.001	BUSCHLE & LEPPER S/A	3.100,00C	31.479,60	31.479,60	3.100,00C
786	2.1.01.01.001	COMPANHIA DE GAS DE SANTA CATARINA SCGAS	45.665,28C	271.998,81	271.998,81	45.665,28C
973	2.1.01.01.001	D'MARK REGISTROS DE MARCAS E PATENTES	0,00	563,40	2.252,40	1.689,00C
4170	2.1.01.01.001	DOCTORES DA WEB TECNOLOGIA DIGITAL LTDA.	0,00	7.226,45	8.258,80	1.032,35C
4110	2.1.01.01.001	DWB TINTAS AUTOMOTIVAS LTDA	0,00	478,10	718,10	240,00C
928	2.1.01.01.001	ECOFAQ RESÍDUOS E TRANSPORTE LTDA -ME	2.016,72C	2.016,72	0,00	0,00
846	2.1.01.01.001	ERZINGER IND. MECANICA LTDA	1.073,77C	1.073,77	0,00	0,00
854	2.1.01.01.001	EXATA COMERCIAL LTDA ME	0,00	370,00	710,00	340,00C
994	2.1.01.01.001	EXPRESSO 9002 TRANSPORTES LTDA EPP	83,36C	502,25	504,48	85,59C
1013	2.1.01.01.001	FAB ARTEF LATEX ESTRELA - EPRISTINTA LTD	30.375,06C	630.577,51	635.198,57	34.996,12C
2980	2.1.01.01.001	JKG QUIMICA E MET. LTDA	592,67C	2.459,52	1.866,85	0,00
1824	2.1.01.01.001	INOX-TECH COMERCIO DE ACOS INOXIDAVEIS L	1.175,61C	0,00	0,00	1.175,61C
905	2.1.01.01.001	ISOCOAT TINTAS E VERNIZES LTDA	212.864,42C	609.733,99	609.755,56	212.885,99C
3726	2.1.01.01.001	JULIANA CORREA & CIA LTDA ME	0,00	7.002,48	8.531,28	1.528,80C
4131	2.1.01.01.001	KENJI INDUSTRIA QUIMICA LTDA	6.381,53C	7.431,13	1.049,60	0,00
979	2.1.01.01.001	KHRONOS SEGURANCA PRIVADA LTDA	553,04C	4.396,63	4.329,38	485,79C
1726	2.1.01.01.001	KHRONOS SERVICOS ESPECIALIZADOS LTDA	160,00C	220,00	60,00	0,00
2925	2.1.01.01.001	MARICEL DE MEDEIROS 85122785953	2.984,43C	2.480,51	10.474,06	978,00C
4201	2.1.01.01.001	MARLON FURUKAWA DE ARAUJO	0,00	770,00	1.540,00	770,00C

ROGERIO GIRON CLAUMANN
 ADMINISTRADOR
 CPF: 461.079.839-53

AGENOR RAMOS
 CONTADOR Reg. no CRC - SC sob o No. 16C023131/O-0
 CPF: 895.496.199-15

BALANCETE

Código	Classificação	Descrição da conta	Saldo Anterior	Débito	Crédito	Saldo Atual
3392	2.1.01.01.001	METALURGICA ERBART LTDA	2.701,13C	1.311,19	1.311,19	2.701,13C
3779	2.1.01.01.001	PAUMAR S.A - INDUSTRIA E COMERCIO	302.268,46C	0,00	0,00	302.268,46C
863	2.1.01.01.001	PETRONUNES TRANSP REV RET DERIV PETR LTD	9.270,00C	0,00	0,00	9.270,00C
1752	2.1.01.01.001	PROPELO PRODUTOS QUIMICOS LTDA	111,50C	3.868,50	4.680,00	923,00C
1750	2.1.01.01.001	RABELO COM DE PARAFUSOS E PECAS LTDA	0,00	74,75	303,15	228,40C
3844	2.1.01.01.001	SINTETIKA INDUSTRIA E COMERCIO DE FILTROS EIRELI - M	0,00	0,00	835,97	835,97C
1772	2.1.01.01.001	TRANSAL TRANSPORTADORA SALVAN LTDA	256,01C	29.304,67	32.106,11	3.057,45C
3446	2.1.01.01.001	URCC RECICLAVEIS EIRELI - ME	0,00	11.814,26	12.859,26	1.045,00C
4145	2.1.01.01.001	WALTRICK QUIMICA SUL LTDA EPP	7.540,00C	6.300,00	6.300,00	7.540,00C
221	2.1.01.02	EMPRESTIMOS E FINANCIAMENTOS	842.214,07C	52.584,38	76.795,42	866.425,11C
958	2.1.01.02.001	BB - Finame PSJ - Linha Pintura 40/00564-x	16.043,30C	16.043,30	0,00	0,00
2563	2.1.01.02.009	BB Sicoob	28.544,73C	28.544,73	0,00	0,00
2911	2.1.01.02.021	Itaú Conta Movimento	18.907,33C	7.996,35	0,00	10.910,98C
2756	2.1.01.02.022	BADESC 28/12/2012	60.529,98C	0,00	0,00	60.529,98C
2772	2.1.01.02.023	BADESC 19/03/2013	69.163,78C	0,00	0,00	69.163,78C
3757	2.1.01.02.034	Capital de Giro Itaú 1181460039	15.583,99C	0,00	0,00	15.583,99C
3821	2.1.01.02.034	Capital de Giro Itaú 1239502543	56.256,50C	0,00	0,00	56.256,50C
3831	2.1.01.02.035	BB Giro Flex 88.005.628	6.471,25C	0,00	0,00	6.471,25C
4013	2.1.01.02.036	Giropre Merc Vernaq 56140814-7	268.904,51C	0,00	0,00	268.904,51C
3879	2.1.01.02.036	Proger Capital de Giro 88.005.698	46.655,37C	0,00	0,00	46.655,37C
4077	2.1.01.02.039	CAP GIRO 1406381432	90.918,75C	0,00	0,00	90.918,75C
4167	2.1.01.02.040	Bancos - Operações Judiciais	119.438,63C	0,00	0,00	119.438,63C
4171	2.1.01.02.041	Avalistas Credores	44.795,95C	0,00	76.795,42	121.591,37C
222	2.1.01.03	SALARIOS E CONTRIB SOCIAIS	97.674,67C	353.018,73	356.791,27	101.447,21C
223	2.1.01.03.001	Salários e Ordenados a Pagar	17.666,00C	192.819,51	190.303,51	15.150,00C
224	2.1.01.03.002	INSS a Recolher	10.002,13C	67.998,46	69.392,21	11.395,88C
225	2.1.01.03.003	FGTS a Recolher	8.411,13C	21.343,80	20.727,85	7.795,18C
231	2.1.01.03.009	Prov p/ Férias e Encargos	57.492,18C	53.509,24	42.352,54	46.335,48C
232	2.1.01.03.010	Prov p/ 13º Salário e Encargos	0,00	2.138,81	19.033,37	16.894,56C
233	2.1.01.03.011	Pro-Labore a Pagar	888,00C	9.870,47	9.912,47	930,00C
238	2.1.01.03.016	IRRF s/ Folha de Pagto	1.602,88C	4.859,95	3.544,81	387,74C
2395	2.1.01.03.017	Farmacia a pagar	1.612,35C	478,49	1.424,51	2.558,37C
239	2.1.01.04	OBRIGAÇÕES FISCAIS	2.150,88C	184.523,18	189.644,32	7.272,02C
242	2.1.01.04.003	PIS a Recolher	260,36C	31.799,10	32.699,19	1.160,45C
245	2.1.01.04.006	Cofins a Recolher	1.199,23C	146.468,50	150.614,39	5.345,12C
2573	2.1.01.04.012	ISS a recolher	11,85C	94,21	92,77	10,41C
2574	2.1.01.04.013	IRRF a recolher	159,00C	1.443,23	1.462,73	178,50C
3406	2.1.01.04.014	Retencao 4,65%	520,44C	4.718,14	4.775,24	577,54C
248	2.1.01.05	BENS DE TERCEIROS EM NOSSO PODER	419.544,22C	9.919.500,48	10.903.009,39	1.403.053,13C
249	2.1.01.05.001	Estoque de terceiros p/ industrialização	416.664,22C	9.919.500,48	10.903.009,39	1.400.173,13C
253	2.1.01.05.005	Bens em comodato	2.880,00C	0,00	0,00	2.880,00C
254	2.1.01.06	OBRIGAÇÕES C/ CLIENTES	1.474.861,59C	39.886,97	203.284,75	1.638.259,37C
255	2.1.01.06.001	Adiantamento de Clientes	1.474.861,59C	39.886,97	203.284,75	1.638.259,37C
270	2.1.01.10	MERCAD RECEBIDAS EM CONSIGNAÇÃO	8.458,80C	0,00	8.460,05	16.918,85C
271	2.1.01.10.001	Mercadoria em consignação	8.458,80C	0,00	8.460,05	16.918,85C
274	2.1.01.11	OUTRAS EXIGIB A CURTO PRAZO	5.022,55C	5.022,55	0,00	0,00
3438	2.1.01.11.005	Consorcio Carlessi Proposta 20345	2.611,88C	2.611,88	0,00	0,00
3439	2.1.01.11.005	Consorcio Carlessi Proposta 20359	2.410,67C	2.410,67	0,00	0,00
278	2.2	NÃO-CIRCULANTE	1.569.083,59C	107.087,74	396.943,42	1.858.939,27C
279	2.2.01	OBRIGAÇÕES A LONGO PRAZO	1.569.083,59C	107.087,74	396.943,42	1.858.939,27C
280	2.2.01.01	EMPRESTIMO E FINANCIAMENTO	1.566.583,59C	107.087,74	396.943,42	1.856.439,27C
959	2.2.01.01.001	BB - Finame PSI - Linha Pintura 40/00564-x	47.922,74C	47.922,74	0,00	0,00
282	2.2.01.01.002	Empréstimo de Terceiros	98.032,00C	59.165,00	396.943,42	435.810,42C
2757	2.2.01.01.020	BADESC 28/12/2012	189.551,83C	0,00	0,00	189.551,83C
2773	2.2.01.01.023	BADESC 19/03/2013	395.221,76C	0,00	0,00	395.221,76C
2791	2.2.01.01.025	Contrato Mútuo Ivan Ribeiro	200.000,00C	0,00	0,00	200.000,00C
2752	2.2.01.01.026	Contrato Mútuo Gelma Girão Claumann	200.000,00C	0,00	0,00	200.000,00C
2847	2.2.01.01.028	Emprestimo Itaú Contrato 062542977-4	888,99C	0,00	0,00	888,99C
2848	2.2.01.01.028	Emprestimo Sicoob Contrato 48653-5	1.166,86C	0,00	0,00	1.166,86C
3533	2.2.01.01.029	BADESC/PROGEREN 2015008300	188.516,57C	0,00	0,00	188.516,57C
3537	2.2.01.01.029	Itaú Claumann Caixa Aval	22.000,00C	0,00	0,00	22.000,00C
3394	2.2.01.01.031	Cartão BNDES - Panatlantica	3.002,72C	0,00	0,00	3.002,72C
3654	2.2.01.01.032	Capital de Giro Itaú 1127353314	15.391,76C	0,00	0,00	15.391,76C
3395	2.2.01.01.032	Cartão BNDES - Sidersul	397,58C	0,00	0,00	397,58C
4089	2.2.01.01.036	EMPRESTIMO 88.005.918	204.490,78C	0,00	0,00	204.490,78C
291	2.2.01.05	OUTRAS EXIGIB LONGO PRAZO	2.500,00C	0,00	0,00	2.500,00C

ROGERIO GIRON CLAUMANN
 ADMINISTRADOR
 CPF: 461.079.839-53

AGENOR RAMOS
 CONTADOR Reg. no CRC - SC sob o No. 450023131/O-0
 CPF: 895.496.199-15

BALANCETE

Código	Classificação	Descrição da conta	Saldo Anterior	Débito	Crédito	Saldo Atual
292	2.2.01.05.001	Bens recebidos para demonstração	2.500,00C	0,00	0,00	2.500,00C
297	2.3	PATRIMONIO LIQUIDO	960.474,61C	0,00	0,00	960.474,61C
298	2.3.01	PATRIMONIO LIQUIDO	460.000,00C	0,00	0,00	460.000,00C
299	2.3.01.01	CAPITAL SOCIAL SUBSCRITO	460.000,00C	0,00	0,00	460.000,00C
302	2.3.01.01.005	Capital Social Integralizado	460.000,00C	0,00	0,00	460.000,00C
307	2.3.03	RESERVAS DE REAVLIAÇÃO	500.474,61C	0,00	0,00	500.474,61C
313	2.3.03.01	LUCROS OU PREJUIZOS ACUMULADOS	500.474,61C	0,00	0,00	500.474,61C
314	2.3.03.01.001	Reserva de Lucros	1.332.092,83C	0,00	0,00	1.332.092,83C
315	2.3.03.01.002	Prejuizos Acumulados	831.618,22D	0,00	0,00	831.618,22D
316	3	CUSTOS E DESPESAS OPERACIONAIS	0,00	1.806.873,02	58.994,98	1.747.878,04D
317	3.1	CUSTOS OPERACIONAIS	0,00	504.777,23	54.009,81	450.767,42D
318	3.1.01	CUSTOS OPERACIONAIS - MATRIZ	0,00	504.777,23	54.009,81	450.767,42D
325	3.1.01.02	CUSTO INDIRETO DE PRODUÇÃO	0,00	87.998,42	0,00	87.998,42D
326	3.1.01.02.001	Despesas de Manutenção	0,00	43.723,56	0,00	43.723,56D
329	3.1.01.02.004	Assistencia Social	0,00	1.473,29	0,00	1.473,29D
332	3.1.01.02.007	Material de Consumo	0,00	42.801,57	0,00	42.801,57D
336	3.1.01.05	CUSTO SALARIOS E ENCARGOS	0,00	187.498,83	54.009,81	133.489,02D
337	3.1.01.05.001	Salario	0,00	123.043,09	51.448,31	71.594,78D
338	3.1.01.05.002	INSS	0,00	26.012,29	2.559,08	23.453,21D
339	3.1.01.05.003	FGTS	0,00	15.940,58	0,00	15.940,58D
340	3.1.01.05.004	Ferías	0,00	15.897,82	0,00	15.897,82D
341	3.1.01.05.005	13º Salario	0,00	6.605,05	2,42	6.602,63D
349	3.1.01.06	GASTOS GERAIS DE FABRICAÇÃO	0,00	229.279,98	0,00	229.279,98D
353	3.1.01.06.004	Assistencia Social	0,00	206,61	0,00	206,61D
364	3.1.01.06.015	Refeicao	0,00	96,00	0,00	96,00D
366	3.1.01.06.017	Depreçiação	0,00	228.977,37	0,00	228.977,37D
372	3.2	DESPESAS OPERACIONAIS	0,00	352.534,80	4.985,16	347.549,64D
373	3.2.01	DESPESAS COMERCIAIS	0,00	6.779,02	0,00	6.779,02D
385	3.2.01.02	DESPESAS GERAIS	0,00	6.779,02	0,00	6.779,02D
389	3.2.01.02.004	Doacoes	0,00	300,00	0,00	300,00D
391	3.2.01.02.006	Despesas c/ Veiculos	0,00	3.674,00	0,00	3.674,00D
407	3.2.01.02.022	Amostras Gratis/ Bonificação	0,00	227,72	0,00	227,72D
408	3.2.01.02.023	Correios	0,00	134,70	0,00	134,70D
410	3.2.01.02.025	Mensalidade e Anuidades	0,00	2.442,60	0,00	2.442,60D
424	3.2.03	DESPESAS C/ REFEITORIO	0,00	36,00	0,00	36,00D
435	3.2.03.02	GASTOS GERAIS	0,00	36,00	0,00	36,00D
436	3.2.03.02.001	Alimentos e Ingredientes	0,00	36,00	0,00	36,00D
455	3.2.18	GASTOS GERAIS DE ADMINISTRAÇÃO	0,00	345.719,78	4.985,16	340.734,62D
456	3.2.18.01	SALARIOS E ENCARGOS	0,00	132.471,60	4.985,16	127.486,44D
457	3.2.18.01.001	Salarios e Ordenados	0,00	73.005,02	4.907,26	68.097,76D
458	3.2.18.01.002	INSS	0,00	26.636,60	71,23	26.565,37D
459	3.2.18.01.003	FGTS	0,00	7.504,40	0,00	7.504,40D
460	3.2.18.01.004	Ferías	0,00	9.420,37	0,00	9.420,37D
461	3.2.18.01.005	13º Salario	0,00	6.499,65	0,00	6.499,65D
465	3.2.18.01.009	Pro Labore	0,00	9.405,56	6,67	9.398,89D
467	3.2.18.02	GASTOS GERAIS	0,00	210.824,75	0,00	210.824,75D
468	3.2.18.02.001	Agua	0,00	616,00	0,00	616,00D
471	3.2.18.02.004	Anuidades e Assinaturas	0,00	475,00	0,00	475,00D
475	3.2.18.02.008	Seguros	0,00	4.052,31	0,00	4.052,31D
476	3.2.18.02.009	Serviços de Terceiros	0,00	157.798,09	0,00	157.798,09D
478	3.2.18.02.011	Despesas de comunicação	0,00	10.612,01	0,00	10.612,01D
484	3.2.18.02.999	Outros Gastos	0,00	37.271,34	0,00	37.271,34D
494	3.2.18.04	DEPRECIACAO	0,00	2.423,43	0,00	2.423,43D
495	3.2.18.04.001	Depreçiação	0,00	2.423,43	0,00	2.423,43D
496	3.4	FINANCEIRO	0,00	45.288,60	0,01	45.288,59D
497	3.4.01	FINANCEIRO	0,00	4.920,71	0,00	4.920,71D
528	3.4.01.06	IMPOSTOS E TAXAS DIVERSAS	0,00	4.920,71	0,00	4.920,71D
543	3.4.01.06.999	Taxas Diversas	0,00	4.920,71	0,00	4.920,71D
578	3.4.10	ENCARGOS FINANCEIROS	0,00	40.367,89	0,01	40.367,88D
579	3.4.10.01	ENCARGOS FINANCEIROS CG	0,00	22.588,27	0,01	22.588,26D
580	3.4.10.01.001	Juros Bancarios	0,00	9.515,18	0,00	9.515,18D
581	3.4.10.01.002	Despesas Bancarias	0,00	4.795,58	0,01	4.795,57D
584	3.4.10.01.005	Desp Desconto Dupl	0,00	3.254,50	0,00	3.254,50D

ROGERIO GIRON CLAUMANN
 ADMINISTRADOR
 CPF: 461.079.839-53

AGENOR RAMOS
 CONTADOR Reg. no CRC - SC sob o No. 15C023131/O-0
 CPF: 895.496.199-15

BALANCETE

Código	Classificação	Descrição da conta	Saldo Anterior	Débito	Crédito	Saldo Atual
586	3.4.10.01.007	Juros s/ Empréstimo C G	0,00	5.023,01	0,00	5.023,01D
592	3.4.10.03	ENCARGOS FINANCEIROS DIVERSOS	0,00	17.779,62	0,00	17.779,62D
593	3.4.10.03.001	Juros Passivos	0,00	625,52	0,00	625,52D
599	3.4.10.03.007	Despesas financeiras factoring	0,00	17.137,06	0,00	17.137,06D
605	3.4.10.03.013	Descontos Concedidos	0,00	17,04	0,00	17,04D
615	3.5	CICLO DIRETIVO	0,00	10,00	0,00	10,00D
638	3.5.04	PROGR FORMAÇÃO PROFISSIONAL	0,00	10,00	0,00	10,00D
648	3.5.04.02	GASTOS GERAIS	0,00	10,00	0,00	10,00D
653	3.5.04.02.005	Taxas	0,00	10,00	0,00	10,00D
662	3.8	DESPESAS NÃO OPERACIONAIS	0,00	5,52	0,00	5,52D
663	3.8.01	DESPESAS NÃO OPERACIONAIS	0,00	5,52	0,00	5,52D
664	3.8.01.01	DESPESAS NAO OPERACIONAIS	0,00	5,52	0,00	5,52D
673	3.8.01.01.009	Outras Desp Nao Operacionais	0,00	5,52	0,00	5,52D
675	3.9	CPV E CMV	0,00	904.256,87	0,00	904.256,87D
676	3.9.01	CUSTOS PROD MERC VENDIDOS	0,00	904.256,87	0,00	904.256,87D
677	3.9.01.01	CUSTOS PROD MERC VENDIDOS	0,00	904.256,87	0,00	904.256,87D
679	3.9.01.01.002	Custo dos Produtos Vendidos	0,00	904.256,87	0,00	904.256,87D
680	4	RECEITAS	0,00	292.350,22	2.018.391,42	1.726.041,20C
681	4.1	RECEITA BRUTA VENDAS / SERVIÇOS	0,00	0,00	1.979.352,81	1.979.352,81C
682	4.1.01	RECEITA BRUTA VENDAS / SERVIÇOS	0,00	0,00	1.979.352,81	1.979.352,81C
683	4.1.01.01	RECEITA BRUTA DE VENDAS / SERVIÇOS - MAT	0,00	0,00	1.979.352,81	1.979.352,81C
688	4.1.01.01.005	Receita Serviços Prestados	0,00	0,00	1.979.352,81	1.979.352,81C
689	4.2	(-) DEDUÇÕES RECEITA BRUTA	0,00	292.350,19	0,00	292.350,19D
690	4.2.01	(-) DEDUÇÕES DA RECEITA BRUTA	0,00	292.350,19	0,00	292.350,19D
691	4.2.01.01	(-) DEDUÇÕES DA RECEITA BRUTA - MATRIZ	0,00	292.350,19	0,00	292.350,19D
694	4.2.01.01.003	(-) ICMS s/ Vendas	0,00	109.036,61	0,00	109.036,61D
695	4.2.01.01.004	(-) Pis s/ Faturamento	0,00	32.699,19	0,00	32.699,19D
696	4.2.01.01.005	(-) Cofins s/ Faturamento	0,00	150.614,39	0,00	150.614,39D
700	4.3	OUTRAS RECEITAS	0,00	0,03	4.003,18	4.003,15C
701	4.3.01	OUTRAS RECEITAS OPERACIONAIS	0,00	0,03	4.003,18	4.003,15C
702	4.3.01.01	RECEITAS FINANCEIRAS	0,00	0,03	740,96	740,93C
703	4.3.01.01.001	Descontos obtidos	0,00	0,03	405,60	405,57C
704	4.3.01.01.002	Juros Ativos	0,00	0,00	335,36	335,36C
711	4.3.01.06	RECEITAS DIVERSAS	0,00	0,00	3.262,22	3.262,22C
714	4.3.01.06.003	Amostra Gratis/Bonificação	0,00	0,00	52,15	52,15C
717	4.3.01.06.999	Outras receitas operacionais	0,00	0,00	3.210,07	3.210,07C
718	4.4	RECEITAS NAO OPERACIONAIS	0,00	0,00	35.035,43	35.035,43C
719	4.4.01	RECEITAS NAO OPERACIONAIS	0,00	0,00	35.035,43	35.035,43C
720	4.4.01.01	RECEITAS DIVERSAS	0,00	0,00	35.035,43	35.035,43C
724	4.4.01.01.004	Receita de Participação	0,00	0,00	2.282,43	2.282,43C
728	4.4.01.01.999	Outras Receitas Nao Operacionais	0,00	0,00	32.753,00	32.753,00C

ROGERIO GIRON CLAUMANN
 ADMINISTRADOR
 CPF: 461.079.839-53



AGENOR RAMOS
 CONTADOR Reg. no CRC - SC sob o No. 19C023131/O-0
 CPF: 895.496.199-15

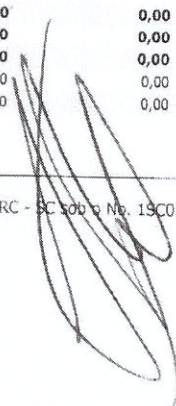

BALANCETE

Código	Classificação	Descrição da conta	Saldo Anterior	Débito	Crédito	Saldo Atual
2	1	ATIVO	2.249.503,94D	13.724.653,34	12.863.609,47	3.110.547,81D
3	1.1	CIRCULANTE	212.996,15D	13.724.274,34	12.799.510,21	1.137.760,28D
4	1.1.01	DISPONIVEL	95.938,01D	3.061.044,57	3.050.192,42	106.790,16D
5	1.1.01.01	CAIXA	8.953,32D	1.072.455,14	1.071.875,66	9.532,80D
6	1.1.01.01.001	Caixa	8.953,32D	1.072.455,14	1.071.875,66	9.532,80D
8	1.1.01.02	BANCOS CONTA MOVIMENTO	86.355,48D	1.987.806,90	1.978.278,97	95.883,41D
9	1.1.01.02.001	Bradesco	1.007,56D	0,00	1.007,56	0,00
1936	1.1.01.02.002	Itau Pets Vinculada 06716-7	160,18D	0,00	0,00	160,18D
2184	1.1.01.02.005	SICOOB	85.187,74D	1.987.806,90	1.977.271,41	95.723,23D
12	1.1.01.03	APLIC DE LIQ IMEDIATA	629,21D	782,53	37,79	1.373,95D
13	1.1.01.03.001	Banco do Brasil	319,08D	0,00	0,00	319,08D
14	1.1.01.03.002	Aplicação Bradesco	37,79D	0,00	37,79	0,00
2185	1.1.01.03.003	SICOOB	272,34D	782,53	0,00	1.054,87D
19	1.1.02	CREDITOS	40.470,01D	1.418.705,33	1.201.101,24	258.074,10D
20	1.1.02.01	CLIENTES	143.103,08D	796.080,51	737.191,54	201.992,05D
2275	1.1.02.01.001	A. GOLDAY - PLASTICOS E LAMINADOS LTDA - ME	520,42D	0,00	520,42	0,00
1955	1.1.02.01.001	AL 13 SOLUCOES EM ALUMINIO LTDA - EPP	13.718,00D	163.542,19	122.888,57	54.371,62D
2154	1.1.02.01.001	ALUMAT COMERCIO DE ALUMINIOS E ACESSORIOS LTDA ME	5.414,94D	82.492,98	66.195,92	21.712,00D
2045	1.1.02.01.001	ALUMIDEX ESQUADRIAS DE ALUMINIO E VIDROS LTDA - EPI	1.762,00D	39.745,45	33.592,45	7.916,00D
851	1.1.02.01.001	ALUNFER ESQUADRIAS DE ALUMINIO LTDA	5.564,72D	39.586,08	32.115,75	13.035,05D
2263	1.1.02.01.001	ALUPLAST COMERCIO DE ALUMINIOS LTDA	0,00	26.945,91	24.121,39	2.824,52D
1912	1.1.02.01.001	ALUZAP ESQUADRIAS DE ALUMINIOS LTDA EPP	19.911,83D	124.586,61	115.004,07	29.494,37D
2158	1.1.02.01.001	AV INDUSTRIA DE ESQUADRIAS DE ALUMINIO LTDA	2.114,08D	0,00	0,00	2.114,08D
839	1.1.02.01.001	COCAL ALUMINIOS LTDA	0,00	1.100,05	0,00	1.100,05D
756	1.1.02.01.001	CODERPLAST REPRESENTACAO COMERCIAIS LTDA	2.437,16D	15.524,37	17.758,53	203,00D
1754	1.1.02.01.001	COLPO COMERCIO E DISTRIBUICAO DE VIDROS	0,00	212,22	106,22	106,00D
1693	1.1.02.01.001	CONSTRUTORA CORBETTA LTDA	2.626,00D	0,00	2.626,00	0,00
1956	1.1.02.01.001	ESQUAZAP ESQUADRIAS DE ALUMINIO ZAPNELINI EIRELI EPP	11.104,49D	55.120,83	49.034,30	17.191,02D
2028	1.1.02.01.001	FABIANO SANDRINI PEREIRA	2.270,76D	0,00	0,00	2.270,76D
1996	1.1.02.01.001	FVM VISCARDI COMERCIO PARA CONSTRUCAO LTDA - ME	729,84D	0,00	729,84	0,00
2129	1.1.02.01.001	GRAMPEL INDUSTRIA E COMERCIO LTDA	0,00	10.357,73	9.597,73	760,00D
1977	1.1.02.01.001	GS ALUMINIOS LTDA EPP	5.381,49D	23.656,69	25.064,04	3.974,14D
1882	1.1.02.01.001	JM ALUMINIOS LTDA ME	29.452,16D	54.324,83	61.572,52	22.204,47D
2285	1.1.02.01.001	JOSE RICARDO LATRONICO	256,79D	1.821,60	2.078,39	0,00
1980	1.1.02.01.001	METALURGICA ROMAGNA LTDA ME	24.950,12D	70.362,58	76.927,54	18.385,16D
2316	1.1.02.01.001	PARTNERS BRASIL COMERCIO DE PLASTICO LAMINADOS LTI	0,00	4.890,62	1.175,63	3.714,99D
2283	1.1.02.01.001	PARTNERS PACK COM DE PLASTICOS LAMINADOS LTDA	112,32D	446,49	558,81	0,00
1960	1.1.02.01.001	PARTNERS PACK COMERCIO DE PLASTICOS LAMINADOS (MA	0,00	3.331,76	3.127,99	203,77D
1823	1.1.02.01.001	PEDRO CARDOSO JUNIOR ME	1.511,82D	0,00	1.511,82	0,00
2164	1.1.02.01.001	REBECA SARA FLORIANO	443,00D	2.533,86	2.976,86	0,00
2060	1.1.02.01.001	STARKE ALUMINIOS LTDA	7.854,74D	2.251,80	10.106,54	0,00
2244	1.1.02.01.001	UNIVIDROS COM E IND E IMPORT DE VIDROS LTDA	2.326,36D	19.060,75	21.387,11	0,00
1885	1.1.02.01.001	W F WORLDFER FERRAGENS LTDA - ME	2.640,04D	7.072,51	9.712,55	0,00
2050	1.1.02.01.001	WOLFRE DISTRIBUIDORA DE ALUMINIO LTDA ME	0,00	47.111,60	46.700,55	411,05D
23	1.1.02.03	(-) DUPLICATAS DESCONTADAS	102.788,07C	348.061,75	245.273,68	0,00
2227	1.1.02.03.003	(-) Desconto Factoring	102.788,07C	348.061,75	245.273,68	0,00
60	1.1.02.10	ADIANTAMENTOS	155,00D	271.894,54	218.636,02	53.413,52D
61	1.1.02.10.001	Adiantamento 13 ° Salario	0,00D	51.745,00	0,00	51.745,00D
68	1.1.02.10.008	Adiantamentos a Fornecedores	155,00D	220.149,54	218.636,02	1.668,52D
73	1.1.02.11	BENS EM PODER DE TERCEIROS	0,00	2.668,53	0,00	2.668,53D
74	1.1.02.11.001	Bens em Poder de Terceiros	0,00	2.668,53	0,00	2.668,53D
75	1.1.03	ESTOQUES	72.907,08D	9.244.524,44	8.548.216,55	769.214,97D
76	1.1.03.01	ESTOQUES	72.907,08D	9.244.524,44	8.548.216,55	769.214,97D
77	1.1.03.01.001	Materia - Prima	0,00	269.951,60	55.163,88	214.787,72D
90	1.1.03.01.014	Estoque de Terceiros em nosso Poder	72.907,08D	8.974.572,84	8.493.052,67	554.427,25D
97	1.1.05	DESPESAS ANTECIPADAS	3.681,05D	0,00	0,00	3.681,05D
98	1.1.05.01	DESPESAS ANTECIPADAS	3.681,05D	0,00	0,00	3.681,05D
105	1.1.05.01.007	Indenizacoes Diversas	3.681,05D	0,00	0,00	3.681,05D
110	1.2	NÃO-CIRCULANTE	2.036.507,79D	379,00	64.099,26	1.972.787,53D
111	1.2.01	REALIZAVEL A LONGO PRAZO	7.660,20D	0,00	3.664,13	3.996,07D
112	1.2.01.01	INVESTIMENTOS A LONGO PRAZO	7.660,20D	0,00	3.664,13	3.996,07D
113	1.2.01.01.001	Consórcio Itaú 3647443	7.660,20D	0,00	3.664,13	3.996,07D
157	1.2.03	IMOBILIZADO	2.028.847,59D	379,00	60.435,13	1.968.791,46D
158	1.2.03.01	IMOVEIS	453.809,92D	0,00	0,00	453.809,92D
159	1.2.03.01.001	Edificações e Benfeitorias	453.809,92D	0,00	0,00	453.809,92D

LUANA SILVA CLAUMANN
ADMINISTRADORA
CPF: 046.945.149-11

AGENOR RAMOS
Reg. no CRC - SC sob o No. 156023194/0-0
CPF: 895.496.199-15

BALANCETE

Código	Classificação	Descrição da conta	Saldo Anterior	Débito	Crédito	Saldo Atual
163	1.2.03.02	MAQUINAS E EQUIPAMENTOS	500.313,10D	379,00	0,00	500.692,10D
164	1.2.03.02.001	Maquinas e Equipamentos	500.313,10D	379,00	0,00	500.692,10D
168	1.2.03.04	VEICULOS	153.501,02D	0,00	0,00	153.501,02D
169	1.2.03.04.001	Consorcio BB Cota 74 Grupo 934	3.569,32D	0,00	0,00	3.569,32D
170	1.2.03.04.002	Veiculos	149.931,70D	0,00	0,00	149.931,70D
171	1.2.03.05	MOVEIS E UTENSILIOS	89.207,76D	0,00	0,00	89.207,76D
172	1.2.03.05.001	Equip Processamento de Dados	82.957,96D	0,00	0,00	82.957,96D
173	1.2.03.05.002	Moveis e Utensilios	6.249,80D	0,00	0,00	6.249,80D
181	1.2.03.08	IMOBILIZACOES EM ANDAMENTO	1.295.802,68D	0,00	0,00	1.295.802,68D
184	1.2.03.08.003	Imob em Andamento - Prod	1.295.802,68D	0,00	0,00	1.295.802,68D
193	1.2.03.13	OUTRAS IMOBILIZACOES	13.030,00D	0,00	0,00	13.030,00D
194	1.2.03.13.001	Outras Imobilizações	13.030,00D	0,00	0,00	13.030,00D
195	1.2.03.99	(-) DEPRECIACAO ACUMULADA	476.816,89C	0,00	60.435,13	537.252,02C
197	1.2.03.99.002	(-) Maquinas e Equipamentos	280.499,83C	0,00	42.120,53	322.620,36C
199	1.2.03.99.004	(-) Veiculos	79.224,43C	0,00	3.185,10	82.409,53C
200	1.2.03.99.005	(-) Equip Processamento Dados	45.955,67C	0,00	5.403,92	51.359,59C
201	1.2.03.99.006	(-) Moveis e Utensilios	5.749,22C	0,00	731,34	6.480,56C
205	1.2.03.99.010	(-) Imob em Adamento - Adm	54,67C	0,00	8,46	63,13C
207	1.2.03.99.012	(-) Imob em Andamento - Prod	65.333,07C	0,00	8.985,78	74.318,85C
217	2	PASSIVO	2.249.503,94C	11.302.068,25	12.209.190,08	3.156.625,77C
218	2.1	CIRCULANTE	2.245.242,82C	11.302.068,25	12.209.190,08	3.152.364,65C
219	2.1.01	CIRCULANTE	2.245.242,82C	11.302.068,25	12.209.190,08	3.152.364,65C
220	2.1.01.01	FORNECEDORES	18.670,31C	381.490,90	417.120,87	54.300,28C
1991	2.1.01.01.001	A. SILVA FERRAGENS LTDA	595,02C	1.713,36	2.538,45	1.420,11C
2204	2.1.01.01.001	ALPHA LASER COMERCIO E SERVICOS EIRELI	360,00C	3.927,64	3.927,64	360,00C
852	2.1.01.01.001	ALUNFER IND. DE ESQUADRIAS DE ALUMINIO L	0,00	0,00	0,00	0,00
2169	2.1.01.01.001	ASSOCIACAO BENEFICENTE DA IND CARB SC - SATC	0,00	1.208,70	5.373,81	5.373,81C
1733	2.1.01.01.001	COOPERATIVA FUMACENSE DE ELETRICIDADE	0,00	139.596,41	144.867,75	614,70C
774	2.1.01.01.001	CORSUL COM E REPRES DO SUL LTDA	0,00	1.410,70	1.601,35	190,65C
2297	2.1.01.01.001	FAB ARTEF LATEX ESTRELA - EPRISTINTA LTD	0,00	220.530,77	240.103,82	19.573,05C
1754	2.1.01.01.001	FITINTAS COMERCIAL DE MATERIAIS DE SEGUR	0,00	2.985,08	3.669,83	684,75C
1681	2.1.01.01.001	IMPRIMA ROTULOS E ETIQUETAS LTDA ME	0,00	1.717,80	2.669,62	951,82C
2002	2.1.01.01.001	SALVER CONSTRUTORA E INCORPORADORA LTDA	17.645,29C	0,00	0,00	17.645,29C
785	2.1.01.01.001	Sysdata Com e Representação em Informati	70,00C	8.400,44	10.545,20	2.214,76C
221	2.1.01.02	EMPRESTIMOS E FINANCIAMENTOS	1.658.111,68C	283.291,88	476.003,05	1.850.822,85C
1798	2.1.01.02.001	Cartão BNDES - Friske Equipamentos	113.548,62C	0,00	0,00	113.548,62C
1797	2.1.01.02.001	Cartão BNDES - Guerra Caxias do Sul	1.327,79C	0,00	0,00	1.327,79C
1799	2.1.01.02.001	Cartão BNDES - J A FABRIS	1.303,83C	0,00	0,00	1.303,83C
846	2.1.01.02.001	Financiamento Volks - 247276	1.194,84C	0,00	0,00	1.194,84C
1087	2.1.01.02.004	Volkswagen contr. 313833	2.052,65C	0,00	0,00	2.052,65C
1746	2.1.01.02.005	Emp. BB Contrato nº 088.005.103	2.684,92C	0,00	0,00	2.684,92C
1685	2.1.01.02.027	Empréstimo de Terceiros	665.003,44C	283.291,88	476.003,05	85.714,61C
1686	2.1.01.02.036	Contrato Mútuo Rodolfo Carlos Claumann	200.000,00C	0,00	0,00	200.000,00C
1836	2.1.01.02.036	Empréstimo Itaú Capital de Giro 1074837673	10.888,88C	0,00	0,00	10.888,88C
2046	2.1.01.02.038	BB Giro Flex 88.005.627	15.652,25C	0,00	0,00	15.652,25C
2086	2.1.01.02.039	Proger Capital de Giro 88.005.699	47.349,40C	0,00	0,00	47.349,40C
2186	2.1.01.02.040	BB GIRO PROGER 88.005.817	27.541,32C	0,00	0,00	27.541,32C
2201	2.1.01.02.041	BB 88.005.856	85.700,00C	0,00	0,00	85.700,00C
2202	2.1.01.02.042	BB 88.005.857	27.692,31C	0,00	0,00	27.692,31C
2207	2.1.01.02.043	BB GIRO MIX PASEP 88.005.880	75.000,00C	0,00	0,00	75.000,00C
2209	2.1.01.02.044	BB GIRO MIX PASEP 88.005.879	30.000,00C	0,00	0,00	30.000,00C
2266	2.1.01.02.045	Bancos - Operações Judiciais	351.171,43C	0,00	0,00	351.171,43C
222	2.1.01.03	SALARIOS E CONTRIB SOCIAIS	253.427,41C	1.753.154,35	1.871.560,03	371.833,09C
223	2.1.01.03.001	Salarios e Ordenados a Pagar	106.002,00C	1.269.863,89	1.262.083,89	98.222,00C
224	2.1.01.03.002	INSS a Recolher	16.663,82C	112.503,53	108.434,33	12.594,62C
225	2.1.01.03.003	FGTS a Recolher	56.018,90C	105.294,09	113.471,46	64.196,27C
226	2.1.01.03.004	Contrib Sindical a Recolher	5.175,00C	0,00	0,00	5.175,00C
231	2.1.01.03.009	Prov p/ Férias e Encargos	60.508,85C	163.227,74	199.587,69	96.868,80C
232	2.1.01.03.010	Prov p/ 13º Salario e Encargos	0,00	19.500,53	106.152,53	86.652,00C
233	2.1.01.03.011	Pro-Labore a Pagar	4.741,00C	54.917,87	55.086,87	4.910,00C
1830	2.1.01.03.016	IRRF fornecedores	142,50C	1.293,06	1.304,49	153,93C
238	2.1.01.03.016	IRRF s/ Folha de Pagto	4.175,34C	26.553,64	25.438,77	3.060,47C
239	2.1.01.04	OBRIACOES FISCAIS	139.982,46C	295.894,16	280.114,03	124.202,33C
247	2.1.01.04.008	CSLL/PIS/Cofins a Recolher	441,75C	4.068,22	4.103,66	477,19C
742	2.1.01.04.009	Simplex Nacional	139.540,71C	269.354,38	150.840,02	21.026,35C
2290	2.1.01.04.011	Parcelamento Simplex Nacional	0,00	22.471,56	125.170,35	102.698,79C

LUANA SILVA CLAUMANN
 ADMINISTRADORA
 CPF: 046.945.149-11

AGENOR RAMOS
 Reg. no CRC - SC s/b o No. 180023181/O-0
 CPF: 895.496.199-15

BALANCETE

Código	Classificação	Descrição da conta	Saldo Anterior	Débito	Crédito	Saldo Atual
248	2.1.01.05	BENS DE TERCEIROS EM NOSSO PODER	85.937,08C	8.493.052,67	8.974.572,84	567.457,25C
249	2.1.01.05.001	Estoque de terceiros para industrializar	72.907,08C	8.493.052,67	8.974.572,84	554.427,25C
253	2.1.01.05.005	Bens em comodato	13.030,00C	0,00	0,00	13.030,00C
254	2.1.01.06	OBRIGAÇÕES C/ CLIENTES	89.113,88C	95.184,29	189.819,26	183.748,85C
255	2.1.01.06.001	Adiantamento de Clientes	89.113,88C	95.184,29	189.819,26	183.748,85C
278	2.2	NÃO-CIRCULANTE	1.065.072,57C	0,00	0,00	1.065.072,57C
279	2.2.01	OBRIGAÇÕES A LONGO PRAZO	1.065.072,57C	0,00	0,00	1.065.072,57C
280	2.2.01.01	EMPRESTIMO E FINANCIAMENTO	1.065.072,57C	0,00	0,00	1.065.072,57C
1934	2.2.01.01.002	Capital de Giro Itaú 1127897740	47.705,57C	0,00	0,00	47.705,57C
1837	2.2.01.01.002	Consorcio BB Cota 74 Grupo 934	9.900,16C	0,00	0,00	9.900,16C
1747	2.2.01.01.022	Emp. BB Contrato nº 088.005.103	27.531,46C	0,00	0,00	27.531,46C
1756	2.2.01.01.022	Emp. Itaú Contrato nº 1057469460	11.138,75C	0,00	0,00	11.138,75C
1880	2.2.01.01.023	Empréstimo Caixa 20.0853.606.000017-24	114.435,62C	0,00	0,00	114.435,62C
1881	2.2.01.01.023	Empréstimo Caixa 20.0853.606.0000180-68	78.384,37C	0,00	0,00	78.384,37C
1671	2.2.01.01.026	Capital de Giro Itaú cont 024944739-2	75.000,00C	0,00	0,00	75.000,00C
1684	2.2.01.01.028	Contrato Mútuo Gelma Giron Claumann	300.000,00C	0,00	0,00	300.000,00C
1710	2.2.01.01.030	Empréstimo Cartao BNDES Mega Equipame	16.869,48C	0,00	0,00	16.869,48C
1842	2.2.01.01.030	Itaú Pets Caixa Aval	276.462,49C	0,00	0,00	276.462,49C
1772	2.2.01.01.033	BB Giro Rápido 88003966	5.912,65C	0,00	0,00	5.912,65C
1827	2.2.01.01.033	BNDES Votorantim	5.720,51C	0,00	0,00	5.720,51C
1957	2.2.01.01.037	Capital de Giro Itaú 1151623053	18.952,77C	0,00	0,00	18.952,77C
2221	2.2.01.01.040	EMPRESTIMO 88.005.918	77.058,74C	0,00	0,00	77.058,74C
297	2.4	PATRIMONIO LIQUIDO	1.060.811,45D	0,00	0,00	1.060.811,45D
298	2.4.01	PATRIMONIO LIQUIDO	1.060.811,45D	0,00	0,00	1.060.811,45D
299	2.4.01.01	CAPITAL SOCIAL SUBSCRITO	120.000,00C	0,00	0,00	120.000,00C
302	2.4.01.01.005	Capital Social Integralizado	120.000,00C	0,00	0,00	120.000,00C
313	2.4.04.01	LUCROS OU PREJUIZOS ACUMULADOS	1.180.811,45D	0,00	0,00	1.180.811,45D
314	2.4.04.01.001	Lucros Acumulados	1.524.425,12C	0,00	0,00	1.524.425,12C
315	2.4.04.01.002	Prejuizos Acumulados	2.705.236,57D	0,00	0,00	2.705.236,57D
316	3	CUSTOS E DESPESAS OPERACIONAIS	0,00	2.020.340,00	233.914,47	1.786.425,53D
317	3.1	CUSTOS OPERACIONAIS	0,00	1.528.375,11	217.924,84	1.310.450,27D
318	3.1.01	CUSTOS OPERACIONAIS - MATRIZ	0,00	1.528.375,11	217.924,84	1.310.450,27D
319	3.1.01.01	CUSTO DIRETO DE PRODUÇÃO	0,00	858,90	0,00	858,90D
320	3.1.01.01.001	Materia Prima	0,00	858,90	0,00	858,90D
325	3.1.01.02	CUSTO INDIRETO DE PRODUÇÃO	0,00	15.611,84	0,00	15.611,84D
332	3.1.01.02.007	Material de Consumo	0,00	11.510,98	0,00	11.510,98D
1704	3.1.01.02.009	Alimentação do Trabalhador	0,00	4.100,86	0,00	4.100,86D
336	3.1.01.05	CUSTO SALARIOS E ENCARGOS	0,00	1.295.978,33	203.558,85	1.092.419,48D
337	3.1.01.05.001	Salario	0,00	994.720,02	196.071,97	798.648,05D
339	3.1.01.05.003	FGTS	0,00	106.327,59	106.327,59D	106.327,59D
340	3.1.01.05.004	Ferias	0,00	118.577,47	7.466,69	111.110,78D
341	3.1.01.05.005	13º Salario	0,00	76.353,25	20,19	76.333,06D
349	3.1.01.06	GASTOS GERAIS DE FABRICAÇÃO	0,00	215.926,04	14.365,99	201.560,05D
350	3.1.01.06.001	Energia	0,00	144.867,75	0,00	144.867,75D
353	3.1.01.06.004	Assistencia Social	0,00	15.168,85	14.365,99	802,86D
358	3.1.01.06.009	Fretes e Carretos	0,00	4.284,16	0,00	4.284,16D
366	3.1.01.06.017	Depreciação	0,00	51.106,31	0,00	51.106,31D
368	3.1.01.06.999	(-) Custeio	0,00	498,97	0,00	498,97D
372	3.2	DESPESAS OPERACIONAIS	0,00	440.621,41	15.989,63	424.631,78D
373	3.2.01	DESPESAS COMERCIAIS	0,00	1.782,00	0,00	1.782,00D
385	3.2.01.02	DESPESAS GERAIS	0,00	1.782,00	0,00	1.782,00D
410	3.2.01.02.025	Mensalidade e Anuidades	0,00	1.782,00	0,00	1.782,00D
455	3.2.18	GASTOS GERAIS DE ADMINISTRAÇÃO	0,00	438.839,41	15.989,63	422.849,78D
456	3.2.18.01	SALARIOS E ENCARGOS	0,00	207.345,08	15.989,63	191.355,45D
457	3.2.18.01.001	Salarios e Ordenados	0,00	116.267,47	15.985,70	100.281,77D
459	3.2.18.01.003	FGTS	0,00	11.269,36	0,00	11.269,36D
460	3.2.18.01.004	Ferias	0,00	14.571,72	0,00	14.571,72D
461	3.2.18.01.005	13º Salario	0,00	10.323,21	0,00	10.323,21D
465	3.2.18.01.009	Pro Labore	0,00	54.913,32	3,93	54.909,39D
467	3.2.18.02	GASTOS GERAIS	0,00	221.947,18	0,00	221.947,18D
471	3.2.18.02.004	Anuidades e Assinaturas	0,00	2.159,96	0,00	2.159,96D
475	3.2.18.02.008	Seguros	0,00	3.525,31	0,00	3.525,31D
476	3.2.18.02.009	Serviços de Terceiros	0,00	123.701,76	0,00	123.701,76D
1090	3.2.18.02.017	Aluguel	0,00	32.753,00	0,00	32.753,00D

LUANA SILVA CLAUMANN
 ADMINISTRADORA
 CPF: 046.945.149-11

AGENOR RAMOS
 Reg. no CRC - SC sob o No. 15C023181/0-0
 CPF: 895.496.199-15

BALANCETE

Código	Classificação	Descrição da conta	Saldo Anterior	Débito	Crédito	Saldo Atual
484	3.2.18.02.999	Outros Gastos	0,00	59.807,15	0,00	59.807,15D
485	3.2.18.03	MATERIAIS AUXILIARES	0,00	218,33	0,00	218,33D
487	3.2.18.03.002	Combustíveis e Lubrificantes	0,00	218,33	0,00	218,33D
494	3.2.18.04	DEPRECIACAO	0,00	9.328,82	0,00	9.328,82D
495	3.2.18.04.001	Depreciação	0,00	9.328,82	0,00	9.328,82D
496	3.4	FINANCEIRO	0,00	26.111,98	0,00	26.111,98D
497	3.4.01	FINANCEIRO	0,00	2.109,77	0,00	2.109,77D
528	3.4.01.06	IMPOSTOS E TAXAS DIVERSAS	0,00	2.109,77	0,00	2.109,77D
543	3.4.01.06.999	Taxas Diversas	0,00	2.109,77	0,00	2.109,77D
578	3.4.10	ENCARGOS FINANCEIROS	0,00	24.002,21	0,00	24.002,21D
579	3.4.10.01	ENCARGOS FINANCEIROS CG	0,00	5.073,59	0,00	5.073,59D
581	3.4.10.01.002	Despesas Bancárias	0,00	3.845,98	0,00	3.845,98D
584	3.4.10.01.005	Desp Desconto Dupl	0,00	1.227,61	0,00	1.227,61D
592	3.4.10.03	ENCARGOS FINANCEIROS DIVERSOS	0,00	18.928,62	0,00	18.928,62D
593	3.4.10.03.001	Juros Passivos	0,00	2.119,91	0,00	2.119,91D
599	3.4.10.03.007	Despesas financeiras factoring	0,00	14.945,71	0,00	14.945,71D
601	3.4.10.03.009	Juros s/ Impostos	0,00	473,38	0,00	473,38D
605	3.4.10.03.013	Descontos Concedidos	0,00	1.389,62	0,00	1.389,62D
675	3.9	CPV E CMV	0,00	25.231,50	0,00	25.231,50D
676	3.9.01	CUSTOS PROD MERC VENDIDOS	0,00	25.231,50	0,00	25.231,50D
677	3.9.01.01	CUSTOS PROD MERC VENDIDOS	0,00	25.231,50	0,00	25.231,50D
679	3.9.01.01.002	Custo dos Produtos Vendidos	0,00	25.231,50	0,00	25.231,50D
680	4	RECEITAS	0,00	151.066,32	1.891.413,89	1.740.347,57C
681	4.1	RECEITA BRUTA VENDAS / SERVIÇOS	0,00	0,00	1.889.732,57	1.889.732,57C
682	4.1.01	RECEITA BRUTA VENDAS / SERVIÇOS	0,00	0,00	1.889.732,57	1.889.732,57C
683	4.1.01.01	RECEITA BRUTA DE VENDAS / SERVIÇOS - MAT	0,00	0,00	1.889.732,57	1.889.732,57C
688	4.1.01.01.005	Receita Serviços Industrialização	0,00	0,00	1.889.732,57	1.889.732,57C
689	4.2	(-) DEDUÇÕES RECEITA BRUTA	0,00	151.066,32	0,00	151.066,32D
690	4.2.01	(-) DEDUÇÕES DA RECEITA BRUTA	0,00	151.066,32	0,00	151.066,32D
691	4.2.01.01	(-) DEDUÇÕES DA RECEITA BRUTA - MATRIZ	0,00	151.066,32	0,00	151.066,32D
692	4.2.01.01.001	(-) Cancelamento e Devoluções	0,00	226,30	0,00	226,30D
699	4.2.01.01.008	(-) Simples Nacional	0,00	150.840,02	0,00	150.840,02D
700	4.3	OUTRAS RECEITAS	0,00	0,00	116,25	116,25C
701	4.3.01	OUTRAS RECEITAS OPERACIONAIS	0,00	0,00	116,25	116,25C
702	4.3.01.01	RECEITAS FINANCEIRAS	0,00	0,00	98,25	98,25C
703	4.3.01.01.001	Descontos obtidos	0,00	0,00	7,26	7,26C
704	4.3.01.01.002	Juros Ativos	0,00	0,00	90,99	90,99C
711	4.3.01.06	RECEITAS DIVERSAS	0,00	0,00	18,00	18,00C
714	4.3.01.06.003	Amostra Gratis/Bonificação	0,00	0,00	18,00	18,00C
718	4.4	RECEITAS NAO OPERACIONAIS	0,00	0,00	1.565,07	1.565,07C
719	4.4.01	RECEITAS NAO OPERACIONAIS	0,00	0,00	1.565,07	1.565,07C
720	4.4.01.01	RECEITAS DIVERSAS	0,00	0,00	1.565,07	1.565,07C
724	4.4.01.01.004	Receita de Participação	0,00	0,00	1.565,07	1.565,07C

LUANA SILVA CLAUMANN
 ADMINISTRADORA
 CPF: 046.945.149-11

AGENOR RAMOS
 Reg. no CRC - SC sob o nº. 15C023131/O-0
 CPF: 895.496.199-15